みんなでまちを考えるための情報誌

ながくて

NAGAKUTE

2016
広報ながくて 9
no.642

あなたも消防団員になりませんか… P4
大地震に備える… P6

【写真】音楽を身近に体感/8月7日　おんぱく王国（文化の家）

写真で見るながくて

祝！ 準優勝！！

7月30日（土）に尾張旭市で行われた愛知県消防操法大会に出場した長久手市消防団。

地域のみなさん、家族の協力のもと、選手をはじめとした消防団員のチームワークが存分に発揮され、小型ポンプ操法の部（12チーム出場）で、準優勝しました。

現在、消防団では、いっしょに活動する仲間を募集中です。詳細は次のページをご覧ください。

扶桑町
豊明市

指

補
指
1
2
3

歓 第61回愛知県消防操法大会 迎
主催：愛知県・愛知県消防協会
共催：尾張旭市
後援：(公財)日本消防協会

指
2

Welcome

あなたも消防団員になりませんか？

この写真の様子は動画で見ることができます。
Weekly ながくて　検索
※スマートフォンなどでは視聴不可

消防団員による初期消火指導の様子

問消防本部総務課　☎62-7886

記事ID 1379

「地域のために何か役立ちたい。」「困っている人を助けたい。」

消防団では、そんな思いをお持ちのあなたの参加を待っています。消防団には、市内に住んでいるか、市内で働いている18歳以上の健康な人なら高校生でも大学生でも入団できます。

大規模な災害が発生した時には、消防署だけでは対応できません。そんなときに頼れる存在である「消防団」で活動し、自分のまちを自分で守っていきませんか？

少しでも興味を持たれたら、気軽に消防本部総務課までお問い合わせください。

CHECK 対象は、18歳以上で市内在住・在勤の健康な人

入団資格

市内に在住・在勤の18歳以上の健康な人。
高校生でも大学生でも入団資格を満たしていれば入団できます。

団員報酬

一般団員 36,000円（年額）

費用弁償

災害出動・訓練等
1回 2,000円

特に大学生で活動できる人を求めています！

CHECK 消防団員の手当・優遇・補償等

消防団員に対する制度も充実しています。

手当として、報酬や出動手当等が支給されます。

また、応援事業所や協力事業所制度として、市内の特定のお店で割引サービスを受けられる事業や、1つの会社に何人かの消防団員が在勤している事業所に対して認定証を贈る事業も行っています。

その他にも、被服の貸与、災害出動や訓練時の負傷・事故に対する公務災害補償、5年以上勤続して退団したときの退職報償金、勤務状況や勤務年数に応じた表彰制度もあります。

消防団員に質問！

消防団のみなさんは、消防団員として、どんな活動をしていますか？

消防団員のみなさんは、学生、会社員、自営業、主婦…色んな人が様々な事情がある中で、消防団活動に参加しています。実際にどんな活動をしているのか、消防団員の生の声を伺いました。

天野（あまの） 健太郎（けんたろう）さん
（学生）

昨年の12月に、消防団の体験をさせていただき、「何か役に立ちたい」と思い、入団しました。用事があり参加できないこともありますが、活動にはできるだけ参加しています。ポンプ車の使い方など、初めてのことばかりですが、周りの先輩団員にしっかり教えてもらっています。

早く一人前の消防団員になれるようにがんばります！

青山（あおやま） 岳弘（たけひろ）さん
（自営業）

消防団員は、火災時や災害時に現場に出動する必要があるので、もしもの時に備えて、月2回訓練を行っています。

私は、16年間消防団活動をしており、仕事も市内が多いため、積極的に活動に参加しています。訓練を通して、団員同士の仲を深め、楽しく活動しています。普段の生活や災害時に役立つことを学ぶこともできるので、ぜひ一緒に活動しましょう！

栗島（くりしま） 舞依子（まいこ）さん
（主婦）

2歳の子供がいますが、出産前から消防団に入団しており、これまで頑張ってきた消防団を現在も続けています。

女性団員は、定例会が月1回あり、その他の行事などの機会に、入団促進活動や防火啓発を行っています。

若いメンバーが多く、力を合わせて頑張っています。

POINT

☑ 消防団員は徐々に減少しています。

長久手市の消防団員数

・平成19年 **168**人 ▶ 平成28年 **129**人

・10年間で約 **40**人減少

☑ 一方で、消防団は、熊本地震でも大活躍でした。

消防団の出動人数（総務省消防庁の発表による）

・4月15日から5月4日までの20日間で

延べ約 **59,000**人

・ピーク時の4月17日には1日で約 **9,200**人

特集

大地震に備える

問 安全安心課 ☎56-0611

記事ID 3920

災害時に命を守る自助への取り組み

今年4月には、熊本で大きな地震が発生し、多くの人が被害にあわれました。

本市に置き換えると、南海トラフ地震は、今後30年以内の発生確率は70%と言われています。日頃から防災対策をしておくことで、被害を少なくすることができます。

「自分の身は自分で守る」そのポイントを紹介します。

水・食料の備蓄

災害発生直後は、支援物資が届くまで時間がかかることを想定し、最低3日分（できれば1週間分）の水と食料を備えておきましょう。

保存性のよい食料品を少し多めに「買い置き」し、その備蓄した食料品を日常的に食べて、食べた分を買い足す「ローリングストック」が無駄なく有効です。

〈一人で消費する3日分の備蓄(目安)〉

特に重要なポイント

- ◆飲料水及び食料品は最低限3日分（できれば1週間分）を確保する。（水は1日1人3ℓ）
- ◆自分や家族が食べたいものを用意する。
- ◆主食だけでなく、副菜（野菜等）や主菜（肉、魚等）の栄養バランスも考える。
- ◆家族構成（乳幼児、高齢者等）を考慮した食料品を用意する。

災害用伝言サービス

災害発生直後は、電話がつながりにくい状態となるため、家族の安否を確認するには「災害用伝言サービス」を活用することが有効です。家族で連絡方法を決めておき、日頃から体験しておきましょう。

災害用伝言ダイヤル「171」

①「171」にダイヤル。
②録音は「1」を、再生は「2」をダイヤル。
③連絡を取りたい被災地の人の電話番号を市外局番からダイヤル。
④伝言の「録音」または「再生」。

災害用伝言板

電話会社各社が提供する「災害用伝言板」では、電話番号単位で安否情報を登録・確認できます。

★体験利用日：毎月1日・15日、防災週間(今年は8月30日～9月5日)、正月三が日など

家具の固定

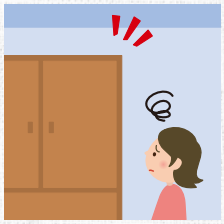

近年発生した地震では、家具等の転倒による負傷者数は全体の約30～50%に及んでいます。まずは家具や家電製品の固定をしましょう。

特に重要なポイント

次の3か所は、家具や家電製品が倒れないようにする。

①寝ている場所　②よくいる場所　③避難経路

家具の固定方法

・原則はL型金具等で壁下地の柱等にネジで固定する。
・難しければ、ポール式器具（つっぱり棒）とストッパーまたはマット式器具を組み合せる。

L型金具の取り付け

・家具を固定する対象は、壁下地の柱等です（付け鴨居は、強度が確認された場合のみ、固定することが可能）。
・木ネジは長めのものを使用し、ネジ頭までしっかりねじ込みます。

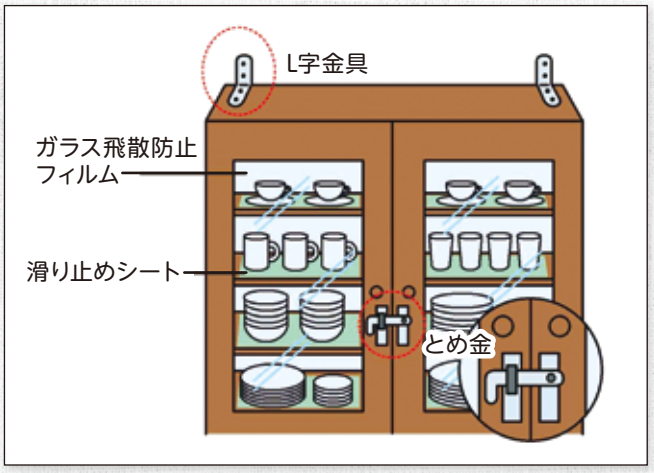

ポール式器具の取り付け

・家具の両側の側板部の壁側奥に設置します。
・天井に十分な強度（コンクリート天井など）があることを確認します。強度が弱い場合はあて板などで補強。

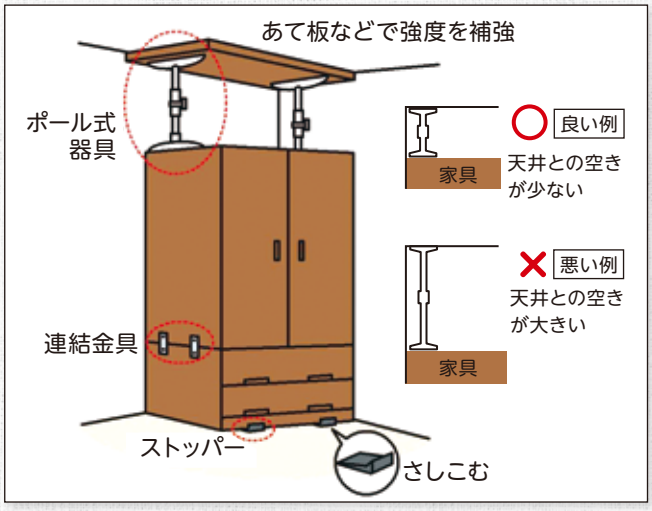

家具転倒防止事業

記事ID 3361

問 長寿課　☎56-0631

地震時における家具の転倒などによる被害を防止するため、タンス、書棚、食器棚等へ家具転倒防止器具を取り付けます。

対象者

下記のいずれかに該当する人
・65歳以上の独り暮らしの人
・75歳以上のみの世帯
・要介護認定で要介護3以上に認定された人
・身体障害者手帳2級以上の人
・療育手帳B判定以上の人
・精神障害者保健福祉手帳2級以上の人

内容

1つの家具につき器具2個を1組として取り付けます。
申請は、同一世帯につき1回に限ります。

個人負担額

1組（2個）あたり360円程度（費用の1割相当をご負担いただくため、取付組数によって変わります）

申請方法

申請書、確約書を長寿課に提出してください（要押印）。

地震発生時の身の守り方

◆家の中では

座布団などで頭を保護し、大きな家具から離れ、丈夫な机の下などに隠れる。

◆電車・バスに乗車中のときは

つり革、手すりなどにしっかりつかまり、車外に投げ出されないように気を付けるとともに、車掌または誘導員の指示に従う。

◆自動車運転中のときは

あわててスピードを落とさず、ハザードランプを点灯させながら徐行し、周囲の状況を確認して道路左側に停車させる。

エンジンを止め揺れが収まるまで車内で待ち、揺れが収まったら、ドアをロックせずキーをつけたまま車外にでて、安全な場所に避難する。

◆まちにいるときは

ブロック塀や自動販売機など倒れてきそうなものから離れる。看板、割れた窓ガラス、屋根瓦等が落下することがあるので建物の周囲から離れる。

◆商業施設などでは

あわてて出口・階段などに殺到せず、施設の誘導員の指示に従う。頭を保護し、揺れに備えて身構える。

◆エレベーターでは

最寄りの階で停止させ、速やかにエレベーターから降りるようにする。

11月20日(日)は市内一斉防災訓練

記事ID 9024

問 安心安全課 ☎56-0611

市内一斉防災訓練は、市内にある全ての小学校を会場として一斉に訓練を行います。今年度の重点項目として、①要援護者への対応②学校との連携③実際に発災したことを想定した訓練を行います。

時 11月20日(日)9:00～11:00　場 市内全ての小学校

【訓練内容】

①自宅から一時避難場所(公園)への避難訓練
②一時避難場所(公園)から避難所(小学校)への避難訓練
③避難所受付(避難者名簿作成)訓練
④避難所運営訓練
⑤防災関係団体による訓練

あいちシェイクアウト訓練

記事ID 9028

問 愛知県防災局災害対策課支援グループ ☎052-954-6149

シェイクアウト訓練とは、大地震発生時に、それぞれの参加者が、その場に応じた身の安全を確保する訓練であり、誰でも気軽に参加できる新しい形の防災訓練です。

時 9月1日(木)12:00～12:01

内 参加者は、正午の時報を合図に、
次の安全行動を各自で約1分間行います。

1姿勢を低く、2頭を守り、3じっとする

防災行政無線 サイレン（鳴り方）

緊急情報を伝える情報伝達手段の1つです。市役所からの電波を市内10か所にある「屋外拡声子局」が受信し、サイレンや音声放送により東海地震警戒宣言や避難指示などをお知らせします。

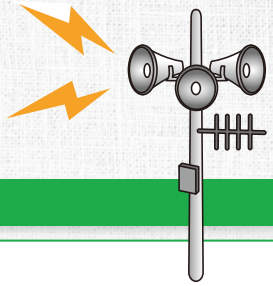

主なサイレンの鳴り方は以下の2種類です

東海地震警戒宣言発令 地震防災信号	●45秒吹鳴、15秒休止を9回繰り返します。 ウー（45秒）→（休止）15秒→ウー（45秒）…
風水害、土砂災害時の避難勧告、避難指示 避難信号	●3秒吹鳴、2秒休止を9回繰り返します。 ウー（3秒）→（休止）2秒→ウー（3秒）→（休止）2秒→ウー（3秒）→（休止）2秒→ウー（3秒）→（休止）2秒

J-ALERT（ジェイ・アラート）（全国瞬時警報システム）の鳴り方

自然災害に関する情報	●緊急地震速報 ●東海地震注意情報 ●東海地震予知情報	●ピロン ポロン と4回吹鳴、音声放送を3回繰り返します。 ピロンポロン ピロンポロン ピロンポロン ピロンポロン 音声放送 ピロンポロン ピロンポロン…
有事情報に関する情報	●弾道ミサイル情報 ●ゲリラ・特殊部隊情報 ●航空攻撃情報 ●大規模テロ情報	●14秒吹鳴、音声放送を3回繰り返します。 ブー（14秒）音声放送 ブー（14秒）音声放送…

長久手市防災行政無線 屋外拡声子局設置場所

1. 中川原公園
2. 西ノ根集会所
3. 市が洞小学校
4. 南小学校
5. 東浦公園
6. 立石池
7. 中根公園
8. 三ケ峯公園
9. 福祉の家
10. 北熊公民館

特に重要なポイント

記事ID 3895

◆地震等が発生した場合に備え、家族で集合場所や連絡手段についての話し合いを日頃から行いましょう。

◆防災マップには防災に関することについて多くの事項が記載されています。市役所（市民課、安心安全課）、Nピア（アピタの2階）に設置していますので、ご活用ください。

敬老事業を行います

問長寿課　56-0631　記事ID 3379

長年にわたり社会に貢献されている高齢者のみなさんを敬い、長寿を祝うために 75歳以上の人を対象に敬老事業を行います。対象者のみなさんには8月下旬に案内を郵送しましたのでご確認ください。

75歳以上の人に、長寿を祝う記念品を贈呈します

年齢に応じて次の表のとおり記念品と敬老金を贈呈します。敬老金を受け取る際は、必ず本人の印鑑・送付した封筒・通知文の3つを持参してください。

時9月19日(月・祝)　12:30～14:00
場文化の家 風のホール入口付近

長寿記念品	長久手温泉ござらっせ入泉券2枚(満75歳以上の人全員に8月下旬ごろに郵送済)	
敬老金(平成28年1月1日から同年12月31日までに右記年齢に達する人)	満80歳(昭和11年生まれの人)	5,000円
	満85歳(昭和6年生まれの人)	5,000円
	満90歳(昭和元年生まれの人)	5,000円
	満95歳(大正10年生まれの人)	5,000円
	数えで100歳(大正6年生まれの人)以上	10,000円

【贈呈当日に対象者本人が来場できない場合】
家族などが代理で敬老金を受け取ってください。

【贈呈当日に代理の人も来場できない場合】
対象者本人の印鑑・送付した封筒・通知文を持って、9月20日(火)～30日(金)の8:30～17:15(土・日・祝除く)に長寿課で受け取ってください。

敬老事業 CoCoRoni(コーラスグループ)公演

時9月19日(月・祝)13:30～
場文化の家 森のホール
申8月下旬に郵送した封筒を当日会場に持参してください。事前申込不要。全自由席。入場は満席になり次第終了。

介護保険地域密着型施設等見学バスツアー

記事ID 5094

問長寿課　56-0613

市内にある介護保険施設の見学を行ないます。実際に施設へ行き「見て・感じて・考える」見学バスツアーです。

時9月24日(土)13:30～17:00
場福祉の家会議室(集合場所)
内見学施設:グループホーム(認知症対応型共同生活介護)、小規模特別養護老人ホーム(地域密着型介護老人福祉施設入所者生活介護)
料無料　対市内在住の人。先着20人。
申9月2日(金)～16日(金)に長寿課窓口で申込。電話申込可。

認知症家族交流会

記事ID 3391

問長寿課　56-0639

時9月23日(金)13:30～15:30
場福祉の家　会議室　料無料
対認知症の人を介護している家族
申事前申込不要

ほっと一息
家族同士で集まって介護の悩みを話したり、情報交換してみませんか？

寝具・洗濯乾燥サービス事業

記事ID 3369

問長寿課　56-0631

対象者の家庭に集配し、ふとん、毛布(合計3枚まで)の洗濯乾燥を行います。

時10月27日(木)、28日(金)
対①要介護認定で介護度3以上に認定された在宅の寝たきりなどの満65歳以上の人
②満65歳以上のひとり暮らしの人
③後期高齢者(75歳以上)のみの世帯の人
④1級及び2級の身体障害者手帳を持っている人(申請時に手帳を持参)
料毛布80円、掛布団・敷布団各310円、羽毛布団370円
申9月30日(金)までに申請書を長寿課へ提出。

高齢者生きがいセンター施設予約抽選会の時間変更

問シルバー人材センター　62-9100

毎月1日(休館日の場合は翌開館日)に開催している抽選会の時間を9月1日(11月予約分)から下記のとおり変更します。

受付時間:8:45から
抽選会:9:00から

健 健康マイレージ対象事業

地域支援事業(介護予防事業)

[申込先]福祉の家　64-6500　記事ID 4740
問 社会福祉協議会地域包括支援センター　64-1155

あったか昼食会 健

ワイワイ楽しい雰囲気のなかでお昼ご飯を食べたり、脳トレや創作、体操、ゲームなどをしませんか?外出の機会が減った人、人と話す機会を持ちたい人におすすめです。

時 10月14日～3月24日までの金曜日のうち月2回、全12回10:30～13:30
場 福祉の家　教養娯楽室など
対 市内在住の65歳以上の人(要支援・要介護認定者は除く)。定員20人。
料 毎回800円(参加料200円、昼食代600円)
内 健康チェック、体力測定、体操、創作、レクリエーション、昼食　※送迎あり(必要な人のみ)

アクア教室～初歩コース～ 健

水中歩行をしてみたいと思っているけど、どうやったらいいかわからないと思っていませんか？初めて歩行浴をする方に向け、インストラクターが水中歩行等の基本動作の実技をします。

時 10月5日～12月14日までの毎週水曜日、全10回　10:00～12:00
場 福祉の家　歩行浴室など
対 市内在住の65歳以上の人(要支援・要介護認定者は除く)。定員16人。
料 1,000円　※別途歩行浴室利用料として、毎回200円必要
内 体力測定、ストレッチ、水中ウォーキング等の基本動作の実技

口腔ケア教室～あなたは健口(けんこう)ですか～ 健

口腔ケアが認知症予防につながるとご存じですか。健康なお口の力を保ち続けることは、全身の健康につながります。口が渇く、固いものが噛みにくくなった、ムセやすくなった等のお悩みはありませんか。舌ケアについて興味がある人にもおすすめです。

時 10月20日～1月19日までの木曜日のうち月1回、全4回　13:30～15:00
場 福祉の家　会議室など
対 市内在住の65歳以上の人(要支援・要介護認定者は除く)。定員20人。
料 無料
内 歯科医師による口腔内の診察、歯科衛生士による口腔機能、口腔ケアについての講話と実技

上記3つの申込方法
9月1日(木)から9日(金)までに福祉の家へ申込。電話申込可。定員を超えた場合は、介護が必要となるおそれの高い人から優先的に受付し、それ以外は9月13日(火)14:00から福祉の家で公開抽選。(3講座共通)

回想法教室 健

記事ID 4740
問 愛知たいようの杜地域包括支援センター　64-5174

回想法とは、懐かしい物に触れたり、幼少時期の生活や遊びなど過去の経験や出来事を語り合い、脳の活性化を図ることをいいます。みんなで、昔を懐かしみながら楽しい時間を過ごしませんか。必要な人には送迎も行います。

時 9月20日～11月8日までの毎週火曜日、全8回　13:15～14:30
場 たいようの杜古民家「ざわざわ」
対 市内在住の65歳以上の人(要支援・要介護認定者は除く)。定員10人
料 1回100円(初回に全回数分徴収します。)
内 健康チェック、回想法を用いた語り合い
申 9月1日(木)から9日(金)までに愛知たいようの杜地域包括支援センターで受付。電話申込可。定員を超過した場合は、要支援・要介護状態になるおそれの高い人から優先的に受付し、それ以外の人は12日(月)14:00から抽選。

介護の必要な人が安心してサービスを受けられるまちに

記事 ID 9060
問 長寿課　56-0613

昨年度、厚生労働省は団塊の世代がすべて75歳以上になる平成37年度に介護職員が約38万人不足する恐れがあるとの推計を公表しました。この中で愛知県の推計は特に深刻であり、充足率は81.5%、不足人数は約2万4千人であるとしています。

介護職員の数は年々増えているものの、このままでは介護サービスの需要増加には追いつかない見通しとなっています。こうした状況を受け、本市でも「助けがなかったら生きていけない人は全力で守る」の基本理念のもと、将来にわたって介護の必要な人が安心してサービスを受けられるまちであるために、介護人材を量と質の両面から確保していくことは喫緊の課題であると考えています。

このため、介護に興味がある人の資格取得支援等、新たな施策について準備を進めています。

シニアクラブ連合会 創立50周年記念式典

問シニアクラブ連合会事務局（社会福祉協議会内）61-3434

長久手市シニアクラブ連合会（愛称：長久手はつらつ会）は、昭和40年に長久手村老人クラブとして発足以来、昨年で創立50周年を迎えました。これまでの先輩方のご労苦に感謝するとともに、今後の一層の発展を祈念して創立50周年記念式典を開催します。

式典では、記念講演として、愛知医科大学病院の福澤嘉孝教授をお招きして、現代人に蔓延する「がん」を含む生活習慣病について、早期のリスク診断をテーマに講演をいただきます。

また、市文化協会のみなさんによるアトラクションを披露していただきます。

時 9月30日（金）　14：00～16：00

場 文化の家　風のホール

内 **記念講演** テーマ：『健康寿命延伸のための最先端の健康外来』

〔講師〕福澤　嘉孝氏（愛知医科大学病院　先制・統合医療包括センター部長・教授）

〔要旨〕先制・統合医療包括センターのマーナ健康外来では、がん関連遺伝子及び長寿遺伝子のマーナを測定・解析することにより、将来の健康状態をより早期の段階からリスク診断して、自身の予防を促すとともに、早期診断・早期治療を目指しています。採血量はごく僅かで、発症前の芽を摘むことができます。

アトラクション 演題（出演サークル）

〔民踊〕祝賀の舞（芳友会）、名古屋大好（とよ美会）、薩摩の雅児桜（うすずみ会）、なでしこ小唄（美竹会）、剣山（ひまわり会）、風雪峠（大草民踊会）、美濃音頭（美里会）

〔カラオケ／踊り〕

東京キッド・瞼の母・刃傷松の廊下（長久手市歌謡芸能愛好会）

（注）演題（出演サークル）は、都合により変更の可能性があります。

高齢者生涯学習講座

問長寿課　56-0631

記事 ID 8331

生きがい作りと交流を目的とした講座を開講しています。初心者大歓迎！

場 福祉の家

対 市内在住の60歳以上の人（受講期間内に60歳になる人も可）

料 受講料1回200円。材料費は実費負担。

申 9月1日（木）から9日（金）までに申込。電話申込可。定員超過の場合は初受講者を優先し、それでも決定できなかった場合は9月12日（月）14：00から公開抽選。定員に満たない場合は開講1週間前まで受付。申込者が5人未満の場合は開講しません。申込結果については、9月14日（水）以降に通知します。

健 健康マイレージ対象事業

講座名	内　容	曜日・時間帯	回数	定員
転倒予防のボールエクササイズ 健	転倒して寝たきりにならないための筋力づくり。体幹や下肢をきたえます。	木曜・午後［初回10月6日］	10回	20人
エアロビクスで若返り 健	加齢によるトラブルを緩和、機能回復、筋力アップ。イスを利用するので、体力に自信がない人でも大丈夫です。	火曜・午前［初回10月4日］		
棒びくす 健	90cmのヒノキ棒を使い、ストレッチ、筋トレ、マッサージ、そして脳トレを行います。	金曜・午後［初回10月7日］		15人
楽しいパッチワーク	三角四角のピースワークやアップリケを組み合わせて小物を作ります。	火曜・午前［初回10月4日］		
もっとパソコンを楽しもう～年賀状作成編～	年賀状作成ソフトを使ってオリジナル年賀状を作成します。	水曜・午前［初回10月5日］		10人
和のフィットネスNOSS 健	日本舞踊に基づき創られ、高齢者に適した運動、「NOSS」を指導します。	日曜・午後（2部制）［初回10月2日］	20回	30人×2クラス

「児童館おたすけたい」の募集

ススマイルポイント対象事業
問子育て支援課　56-0616　　記事 ID 9082

児童館の環境整備や活動補助など、児童館のちょっとした困り事を助けていただけませんか。

時担当職員と面談して決定　場青少年児童センター及び各児童館

対18歳以上の人

内・草取り、落ち葉掃除、簡単な修理・修繕などの環境整備
・花壇、菜園の管理
・行事や遊びなどのお手伝い

申各児童館にて登録手続きをしてください。希望する児童館へお問い合わせください。

青少年児童センター☎62-1712、下山児童館☎62-5680、上郷児童館☎62-0801、西児童館☎61-1500、南児童館☎63-5666、市が洞児童館☎64-5621

お年寄りの防火対策

問消防本部予防課　62-1152　　記事 ID 9057

お年寄りを住宅火災から守るために、「敬老の日」に合わせて、防炎品や住宅用火災警報器などの防火のプレゼントを送ってみませんか。

お年寄りを住宅火災から守るポイント

3つの習慣

・寝たばこは、絶対やめる。
・ストーブは、燃えやすいものから離れた位置で使用する。
・ガスこんろなどのそばを離れるときは、必ず火を消す。

4つの対策

・逃げ遅れを防ぐために、住宅用火災警報器等を設置する。
・防炎品（燃えにくい素材）でできた寝具や衣類（エプロンやパジャマ）を使用する。
・火災を小さいうちに消すために、住宅用消火器等を設置する。
・お年寄りや身体の不自由な人を守るために、隣近所の協力体制をつくる。

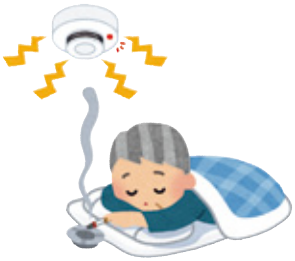

いきいき倶楽部

問長寿課　56-0639

65歳以上の人を対象に、老人憩の家や地域の集会所での健康チェック、体操、創作などを行います。　記事ID 4740

日にち	時間帯	場　所
9月7日(水)	10:00～12:00	丁子田集会所
	13:30～15:30	睦老人憩の家（助六）
9月14日(水)	10:00～12:00	老人憩の家「永和荘」（杁ノ洞）
	13:30～15:30	老人憩の家「さつき荘」（前熊前山）
9月21日(水)	10:00～12:00	長湫八分会集会所（東浦）
	13:30～15:30	草掛集会所
9月28日(水)	10:00～12:00	丸山住宅集会所
	13:30～15:30	色金老人憩の家（岩作南島）

9月9日（金）ござらっせ入泉料無料あったかぁどデー

記事ID 5760

問長寿課　56-0631

この日に限り、市民（住民登録者）に発行される優待カード「あったかぁど」を提示すると、長久手温泉ござらっせの入泉料が無料になります（一部制限あり）。

福祉の家の施設情報

記事ID 3403

問福祉の家　64-6500

歩行浴インストラクターのアドバイス日時
9月29日(木) 13:00～14:00

歩行浴室・福祉浴室ともに利用休止
9月8日、22日(木・祝) 10:00～11:30

歩行浴室のみ利用休止
9月2日、9日、16日、23日、30日(金) 13:00～15:00

温泉スタンドの休止日
9月5日(月)

9月 SEP. みんなの掲示板

問情報課　56-0601　　記事 ID 3963

【市内で行う催し等をご紹介！詳しくは各団体までお問い合わせください。】
申10月号への掲載は、9月5日（月）までに申請書を提出してください。広報紙への掲載可能件数は**最大17件**（先着順）です。詳しくは市HPをご覧ください。
※各お問い合わせ先への営業目的等でのお問い合わせはご遠慮ください。

無料表示登記相談

土地・建物の表示登記や土地の境界に関する相談に、土地家屋調査士が応じます（1人30分程度）。測量機器体験コーナーあり。
時**10月1日（土）10:00～16:00**
場**アピタ長久手店1階南口ロビー**
料無料（申込不要）
問愛知県土地家屋調査士会名古屋東支部（中村事務所内）052－796－4151

成人男女料理教室

秋の和食（健脳食）を楽しく学びましょう
時**10月4日（火）9：30～13：00**
場**保健センター3階調理室**
対成人男女20人
内秋鮭の黄金焼き、豆腐のしんじょ汁他
料1人500円（保険料含）
持エプロン・ふきん・三角巾
申9月20日（金）までに電話で申込
問食生活改善推進員会　高田（62－2523）

リフレッリュ爽爽会

日常生活のストレスで硬くなった「身体」を自分自身でリラックスする方法を学びませんか！そして、心身を癒しませんか？
時**9月8日（木）18:00～21:00**
場**西庁舎3階　和風会議室**
内愛知学院大学心理学科教授吉川吉美先生指導による動作法
料1回1000円　対先着25名
申090－8861－6349（松本）
090－7686－1790（川本）

飲み込みの障害は予防できるの？

「よくむせる、飲み込みにくい」などでお困りの事はありませんか？簡単な訓練と食事の注意点をお話します。
時**10月5日（水）14：30～15：30**
場**愛知医科大学病院2階　健康情報室**
内講師：摂食・嚥下障害看護認定看護師押上幸紀
申電話か来室　対先着30人
問0561－62－3311内線39050（愛知医科大学病院）

VW無料カメラ教室

明るくおしゃれなショールームで写真教室を開催。プロ講師が設定方法から小物撮影・家族写真まで直接指導します。
時**9月13日（火）10:00～12:00**
場**VW長久手店（砂子交差点角）**
内カメラと取説持参　料無料（テキスト希望者は300円）
申電話又はメール
問090－3858－3383（水谷）
osanpoclub@kdn.biglobe.ne.jp

伝統工芸～わらじ作り～体験会

わらじは日本の伝統工芸のひとつです。みなさんもわらじ作りに参加し、まずはmyわらじを作りませんか？体験無料
時**9月25日（日）①10:00～12:00②13:00～16:00**
場**福祉の家　工房1**
対大人対象　各回先着10人
内わらじ作りの後継者を目指しませんか？
申横田090－6092－4887
ながくて里山クラブ

第6回ながくて香流川ウォーク

香流川の身近な自然を感じながら歩きませんか。参加賞もあります。
時**9月11日（日）9:30～11:30**　場**原邸公園（北小学校前受付場所）**
対どなたでも（お身体の不自由な方や親子でも大丈夫です）
内ウォークラリー、しおり作り、しゃべり場、香流川の生き物しらべなど
問香流川をきれいにする会　羽渕（62－0561）

モリコロパークdeハロウィーン

仮装してモリコロ集合！パスポート（500円）を持って英語で遊んじゃおう！
時**10月9日（日）10:30～15:30**　場**愛・地球博記念公園内地球市民交流センター**
対500名　内英語でハロウィーンを楽しもう
料参加無料。英語ゲーム参加は500円　申英語ゲーム参加は事前申込。HP参照
問フィール・ザ・ワールド　電話67－1060

気軽にパン作り

ホームベーカリーで作った生地を使って、成形などを学び、焼き立てパンを作ってみませんか。初心者大歓迎!!
時**9月8日（木）、10月5日（水）、10月25日（火）10時～12時 いずれか1日でOK！**
場**文化の家　2階食文化室**　対各日9名まで　料1500円
内ベーコンエピとごまパンを作ります。　申電話申込　問ちぶ090－4267－8614

Let' sアクアビクス！

水中で無理なく肩こり、腰膝痛を解消！泳げなくても大丈夫！
時**9月5日（月）10:00～11:00**　場**ビートスイミングスクール**
内日頃あまり使わない筋肉も無理なく使い引締まったバランスの良い身体を作ります　料1000円　申電話かメール
問090－7699－2355近藤　kanaemagic@gmail.com

市民記者の記事をぜひご覧ください★

記事ID 3936
問 情報課　☎56-0601

ファーストサーブ さん

虫さんたちの小さい世界を紹介してくれているよ～
すごい迫力の写真だね☆

昆虫類の至福のひと時

サギソウ（鷺草）の季節

鳥さんの形に似たお花を紹介！
今にも飛び立ちそうだね！

市民記者ホームページ
http://nagakute0.seesaa.net
長久手市　市民記者 で検索

広報ナビゲーター（愛称：ながなびぃ）のクーテシガーナが、ツイッターとフェイスブックでまちの話題を発信しています。
ぜひフォローと「いいね！」をしてください。まずは、「広報ナビゲーター」で検索してください。

9月 保健ガイド

健康推進課 ☎63-3300

	内容（予は要予約）	とき		対象（対は対象）
母子保健 記事ID 1100	親子健康手帳交付	20日(火) 8日(木)	9:45集合 13:30集合	妊婦
	パパママ教室(1回目)	20日(火)	10:30～11:30終了	主に妊娠6か月ごろまでの初妊婦とその夫
	予 パパママ教室(2回目)※予約は土日のみ	27日(火) 10日(土)	13:15受付～15:30終了 9:15受付～11:30終了	主に妊娠7か月以降の初妊婦とその夫
	予 妊婦訪問	訪問は予約制です。（希望者は健康推進課へ連絡してください）		妊婦(訪問は妊娠中1回)
	こんにちは赤ちゃん訪問	3～4か月児健診受診前		すべての赤ちゃんとその保護者(里帰り出産で市内滞在中の人も対象)
	転入者予防接種等説明会	14日(水)	10:00集合	主に7歳半未満の子がいる転入世帯(健康推進課窓口等で転入手続きした人を除く)
	予 のびのび計測日(予約可、予約なしでも計測できます)	14日(水)	10:15～10:45受付 医師の診察はありません。	未就園児 持 親子(母子)健康手帳 乳児の場合はバスタオル
	予 離乳食教室	21日(水)	10:00～11:30	主に第1子(4～5か月)をもつ保護者(乳児同伴可)
	予 妊産婦歯科健康診査	予約してから、市内委託医療機関で受診してください。		妊婦と産後1年未満の産婦
予防接種 記事ID 1192	BCG接種	9日(金) 23日(金)	9:15～10:15受付	H28年3月16日～H28年3月31日生 H28年4月1日～H28年4月15日生

【予約してから、市内委託医療機関で接種してください】

ヒブ、小児用肺炎球菌	対 生後2～60月に至るまで
4種混合、三種混合、不活化単独ポリオ	対 生後3～90月未満
麻しん・風しん混合、麻しん単独・風しん単独	対 第1期　生後12～24月未満 第2期　小学校入学前の1年間
水痘	対 生後12～36月未満
日本脳炎	対 1期　生後6～90月未満、2期　9～13歳未満、救済制度により対象以外で接種可能な場合あり
二種混合	対 小学6年生
子宮頸がんワクチン	対 小学6年生～高校1年生

厚生労働省の勧告を受け、積極的な接種の勧奨を一時的に差し控えています。

成人健診 記事ID 7147	予 特定健康診査、がん検診(胸部・胃・大腸・前立腺)	2日(金)、5日(月)、6日(火)	市国民健康保険加入者で40～74歳の人(前立腺がん検診は50歳以上の男性のみ)
	予 集団がん検診(胸部・胃・大腸・前立腺)	7日(水)、26日(月)、27日(火)	市国民健康保険加入者以外で40～74歳の人(前立腺がん検診は50歳以上の男性のみ)
	予 個別特定健康診査	10月31日までに市内委託医療機関で受診してください。	市国民健康保険加入者で40～74歳の人
	予 後期高齢者医療健康診査		後期高齢者医療制度加入者(H29年3月31日までに75歳になる人を含む)
	予 胸部・胃・大腸検診		40歳以上の人
	予 前立腺がん検診		50歳以上の男性
	予 子宮検診	1日(木)、30日(金)	20歳以上の西暦偶数年生まれの女性(昨年度受診していない西暦奇数年生まれの方も可)
	予 個別子宮検診	2月28日までに市内委託医療機関で受診してください。	
	予 乳腺検診	28日(水)、29日(木)	40歳以上の西暦偶数年生まれの女性(昨年度受診していない西暦奇数年生まれの方も可)
	予 集団大腸・喀痰検診	13日(火)	40歳以上の人
	予 39歳以下健診	30日(金)	16歳から39歳の人
	予 歯周病検診	1月31日までに市内委託歯科医院で受診してください。	20、30、35、40、45、50、55、60、65、70、75歳の人
	予 体成分分析装置測定会	23日(金)10:00～12:00(要予約)	申 1日(木)から申込。先着20人。

9月 納期一覧

納期限(9月30日)までに納めてください

税目	納期	問合先
国民健康保険税	第5期	収納課 ☎56-0610
後期高齢者医療保険料	第3期	保険医療課 ☎56-0617

口座振替の人は、納期限の日に引落しますので残高を確認してください。納付は便利な口座振替を利用してください。

休日夜間診療案内 記事ID 1197

日進市休日急病診療所 ☎73-7555

診療時間	午前9時～午後4時30分(昼休憩1時間あり)
診療科目	内科・小児科
所在地	日進市蟹甲町中島22(中央福祉センター内)

夜間の急病・ケガは下記に問い合わせを

救急医療情報センター ☎82-1133

愛知医科大学病院 時間外診療

救急でかかりつけ医が開いていない場合、診療を受けることができます。まず、電話で相談してください。☎62-3311(代表)

まちの保健師

保健師が、様々な場所に出向き、健康相談をお受けします。気軽にご相談ください。詳細は市HPにてご確認ください。

ドクターからあなたへ

ご存知ですか？在宅医療サポートセンター　東名古屋長久手市医師会

東名古屋医師会では、平成27年4月1日から、「在宅医療サポートセンター」を開設しました。このセンターは行政・医療・介護関係者と連携して、豊明・日進・長久手・東郷の在宅医療提供体制の構築を支援するために、3年計画で愛知県医師会の補助をうけて活動しています。実際の活動内容には、多職種連携促進のための委員会、在宅医療担当医研修会等、提供体制側の視点のみならず、住民の皆さんに対しては、在宅医療に関する相談窓口の設置や啓発のための講演会等も企画しております。

日本は超高齢社会に突入し、高齢者の単身世帯が激増していますが、家族や親族がいない場合を念頭に置いた社会制度が整備されてはいません。実際に、高齢者が入院したり介護施設に入所したりする場合に、9割超が「身元保証人」を求めます(成年後見センター・リーガルサポート調査から)。

今年1月、「日本ライフ協会」の問題が表面化しました。公益財団法人として国の認定を受け、預託金を徴収して身元保証や緊急時の訪問、通院の付き添い等の謳い文句で事業を行っていたにも関わらず、破産して預託金が回収不能になったのです。特に認知症の方が、このようなケースに巻き込まれるケースが多発しています。

そこで、今回は「認知症になっても安心して暮らせる社会を目指して」と題して、センター主催の講演会を行いますので、奮ってご参加ください。 持 **9月22日(木・祝)※広報8月号11ページ**

9月のイベントカレンダー

・広報紙に掲載の情報を一
・子ども・親子向けイベント
・行事名の後の丸囲みの数
掲載していることを表して

日	月	火	水
10:00 和紙と竹のあんどん作り⑲⑧ 11:00 2016ジョイントフェスティバル愛知　人形劇団むすび座「こぎつねコンとこだぬきポン」＆西尾賢のミニライブ㉔⑥ 4	5	10:00 幼児教室（下山児童館）⑲ 10:30 大人のおはなし会（読書会）⑲ 6	10:00 いきいき倶楽部（丁子田集会所）⑬ 10:00 幼児教室（西児童館）⑲ 13:30 いきいき倶楽部（睦老人憩の家）⑬ 7
10:00 茶室で抹茶を楽しみましょう㉘④ 13:00 俳優を目指さない人の為の演劇ワークショップ❽⑧ 14:00 ながくて寄席　花緑・たい平・白鳥・三三落語会㉔⑥ 11	12	10:30 おもちゃづくり・とんとん⑳⑧ 13	10:00 幼児安全法講習会⑲⑧ 10:00 いきいき倶楽部（老人憩の家「永和荘」）⑬ 10:00 幼児教室（青少年児童センター・市が洞児童館）⑲ 13:30 いきいき倶楽部（老人憩の家「さつき荘」）⑬ 13:30 ながくて地域スマイルポイント登録説明会㉒ 14
7:00 歩けあるけ運動㉘ 9:00 応急手当講習会㉒ 9:30 グラウンドゴルフ体験教室㉘ 18	13:30 敬老事業　CoCoRoni（コーラスグループ）公演⑩ 敬老の日 19	10:00 幼児教室（下山児童館）⑲ 13:15 回想法教室【初回】⑪ 20	10:00 いきいき倶楽部（長湫八分会集会所）⑬ 10:00 幼児教室（西児童館）⑲ 13:30 いきいき倶楽部（草掛集会所）⑬ 21
8:00 第2回シニアソフトテニス大会㉘ 9:00 秋の市民テニス大会　ダブルス㉘ 9:00 西小学校・北小学校　運動会㉘ 9:00 マイナンバーカード・通知カードの休日窓口の開設㉚ 9:30 行政評価（外部評価）公開㉗ 10:00 栗拾い⑲⑧ 10:00 国際交流フェスタ集中イベント日㉓ 10:00 畑の妖精を作ろう㉗ 25	11:00 ながふく商店（福祉の家）⑳⑥ 13:20 名古屋外国語大学特殊講義（国際ビジネス）【初回】㉓ 14:00 行政評価（外部評価）公開㉗ 26	10:00 リズムあそび・ぴょんぴょん（下山児童館）㉒ 10:30 文化の家館内ツアー（毎月開催）㉗ 27	10:00 いきいき倶楽部（丸山住宅集会所）⑬ 10:00 幼児教室（青少年児童センター・市が洞児童館）⑲ 13:30 いきいき倶楽部（色金老人憩の家）⑬ 28

まちの話題

ながくてフォトギャラリー

8/3水

消防士の仕事を一日体験

消防についての興味、関心を深めてもらおうと、「消防学校一日入校プログラム」が行われ、市少年消防クラブとして市が洞小学校の5・6年生26人が参加しました。消防車、救急車の説明や、放水体験、AED体験などに参加し、普段できない体験に子どもたちは目を輝かせていました。

覧にしたものです。ただし、相談など一部の掲載を省略しています。
はピンク色の字、シニア向けイベントは緑色の字で表記しています。カレンダー内に表記の時間は催し等の開始時間です。
字は、広報紙の該当ページを表しています。さらにその後に小さな数字で「①」などが書いてある場合は、過去の広報紙に
ています（例えば①は、1月号の意味）。

木	金	土
11:00 乳幼児向けおはなし会⑲ 12:00 あいちシェイクアウト訓練⑧ 19:00 大人のためのクラッシック教室vol.2㉖④ 1	10:00 育児講座「こどもの偏食」⑳⑧ 10:00 幼児教室（南児童館）⑲ 11:00 ながふく商店（市役所）⑳⑥ 19:00 大人のためのクラッシック教室vol.2㉖④ 2	9:50 愛知医科大学公開講座【初日】㉔⑧ 11:00 ながふく商店（アピタ長久手店）⑳⑥ 12:00 ガレリアコンサートvol.149㉗ 3
10:00 認知症家族支援プログラム【初回】⑩⑧ 10:00 映像鑑賞会㉗ 8	ござらっせ入泉料無料あったかぁどデー⑬ 10:00 幼児教室（上郷児童館）⑲ 9	9:00 第11回愛知駅伝　代表選手選考記録会㉓⑧ 9:30 ネイチャー探検隊⑲ 10:00 「救急の日」関連イベント㉒ 10:30 おはなし会⑲ 14:00 工作（青少年児童センター、上郷・南・市が洞児童館）⑲ 10
11:00 乳幼児向けおはなし会⑲ 15	10:00 幼児教室（南児童館）⑲ 10:00 年金相談㉓ 11:00 ながふく商店（市役所）⑳⑥ 16	10:00 トンボを知ろう⑲⑧ 10:00 まちセンカフェ（交流サロン）㉒ 10:00～11:00 土曜日の英語学習教室【初回】⑳⑧ 13:30 クッキング⑲ 14:00 アルノ・ボーンカンプ＆須川展也サクソフォンデュオリサイタル㉔⑥ 14:00 工作（下山児童館）⑲ 14:00 おはなし会⑲ 15:00 乳幼児向けおはなし会⑲ 17
10:00 書道・さし絵講習会⑲⑧ 13:00 創業入門セミナー㉛ 14:00 劇団ホチキス　DOCTOR～ヤブ医者大爆発～⑧⑧ 14:00 在宅医療サポートセンター講演会⑪⑧ 秋分の日 22	9:30 行政評価（外部評価）公開㉗ 10:00 幼児教室（上郷児童館）⑲ 13:30 シルバー人材センター入会説明会⑳⑦ 13:30 認知症家族交流会⑩ 15:00 名古屋外国語大学特殊講義（国際教養）【初回】㉓ 19:00 劇団チョコレートケーキ「治天ノ君」㉔⑦ 23	9:00 東小学校　運動会㉘ 10:00 ファミリー・サポート登録講習会㉒ 10:30 英語のおはなし会⑲ 12:00 ガレリアコンサートvol.150㉗ 13:30 介護保険地域密着型施設等見学バスツアー⑩ 14:00 劇団チョコレートケーキ「治天ノ君」㉔⑦ 14:00 工作（西児童館）⑲ 24
9:30 行政評価（外部評価）公開㉗ 14:00 統合失調症家族セミナー【初回】㉓ 15:00 名古屋外国語大学特殊講義（駐日大使による講義）【初回】㉓ 29	10:00 リズムあそび・ぴょんぴょん（南児童館）㉒ 13:30 草刈講習会㉒ 14:00 シニアクラブ連合会　創立50周年記念式典⑫ 14:00 「メディア漬け」と子どもの危機　講演会㉑ 30	

10月の主なイベント

1日（土）
10:00 ながくてアートフェスティバル2016【23日まで】㉔
14:00 山地梨保　ハープコンサート㉗

2日（日）
9:00 長久手小学校・市が洞小学校運動会㉘
10:00 花かご作り㉑
13:00 文化の家バンドフェスティバル㉗
13:30 創業支援セミナー【初回】㉛
16:00 MUSIC WEEKEND 2016 室内楽の楽しみ㉔⑦

4日（火）
10:00 司法書士無料法律相談㉒

5日（水）
10:00 アクア教室～初歩コース～【初回】⑪

6日（木）
10:30 親子で遊ぼう教室【初回】㉒

8日（土）
9:00 秋季卓球大会　中学生の部㉘
15:00 ティーファクトリー「荒野のリア」㉔⑦

9日（日）
9:00 秋季卓球大会　一般の部㉘

10日（月・祝）
9:30 こども塾まつり2016⑳

11日（火）
10:00 たけのこクラブ後期【初回】⑳
14:00 難病患者・家族のつどい【初回】㉓

12日（水）
10:00 幼児安全法講習会⑲

14日（金）
10:30 あったか昼食会【初回】⑪

15日（土）
10:00 南木曽木工教室㉑
15:00 安倍圭子ヴィルトゥオーサ・マリンバ・コンサート㉔⑦

16日（日）
8:10 福祉有償運送ドライバー認定講習会㉓
9:00 南小学校　運動会㉘
10:00 凧を作って空高く上げよう㉑

20日（木）
13:30 口腔ケア教室【初回】⑪

22日（土）
10:00 豆腐作りを体験しよう㉑
15:00 キッズ★コンサート㉔⑦

23日（日）
9:30 住民起支援塾【初回】㉛
10:00 里のいきものを見つけよう㉑
15:00 スティーヴン・イッサーリスチェロ・リサイタル㉔⑦

26日（月）
10:00 育児講座「子どものほめ方、しかり方」㉒

30日（日）
11:00～15:00 0歳からの本格クラシック～サックス展覧会！㉖

8/5（金）古戦場公園の未来について

古戦場公園の再整備にあたって、検討されてきた計画（案）について意見交換会が行われました。この日は、南小学校の体育館で、市郷土史研究会による「小牧・長久手の戦い」の話や歴史クイズなども行われ、楽しい雰囲気の中で意見交換が行われました。

8/11（木・祝）戦争体験に聞き入る

市民で構成する市平和事業推進委員会は、「語り部による戦争体験を聞く集い」を初めて開催しました。訪れた134人の参加者は、語り部が話す戦時中の長久手の状況、暮らし、人々の思いなどの体験談に聞き入っていました。

この紙はそのまま取り外し、壁などに貼ってご活用ください

9月 施設案内

施設名	問合先	開館時間	休館日
市役所	63-1111	8:30～17:15	土・日・祝
公民館（西庁舎3階）	62-1711	9:00～21:00 日・祝/9:00～17:00 ※受付17:00まで	なし
文化の家	61-3411	9:00～22:00 ※受付21:30まで	5日(月)、12日(月)、20日(火)、26日(月)
中央図書館	63-8006	9:00～19:00 土・日・祝/9:00～17:00	5日(月)、12日(月)、20日(火)、26日(月)、27日(火)
長久手浄化センター	56-0624	8:30～17:15	土・日・祝
杁ケ池体育館	63-1000	9:00～21:00 日・祝/9:00～17:00	5日(月)、12日(月)、20日(火)、26日(月)
ながくてエコハウス	64-5374	9:00～17:00	5日(月)、12日(月)、20日(火)、26日(月)
長久手市サービスコーナー(Nピア)	63-9200	10:00～19:00	なし
セーフティステーション	63-7474	月・水・金/10:00～22:00 火・木・土・日・祝/13:00～22:00	なし
まちづくりセンター	64-6400	9:00～21:00 日・祝/9:00～17:00	なし
交流プラザ	62-4840	9:00～22:00	なし
西小校区共生ステーション	64-5331	9:00～17:00 金・土/9:00～21:00 ※金17:00～21:00は要申込	なし
農村環境改善センター	63-1311	9:00～21:00 ※利用のない場合は17:00閉館	なし
平成こども塾　丸太の家	64-0045	9:00～17:00	5日(月)、12日(月)、20日(火)、26日(月)
郷土資料室	62-6230	9:00～17:00 ※入室は16:30まで	5日(月)、12日(月)、20日(火)、26日(月)
色金山歴史公園茶室管理棟	61-3131	9:30～16:00 ※抹茶サービス(有料250円)は9:30～15:30	5日(月)、12日(月)、20日(火)、26日(月)
子育て支援センター	56-0638	9:00～17:00	日・祝
青少年児童センター・児童館	62-1712	9:00～17:30	日・祝
交通児童遊園	62-5190	13:00～16:45 土・日/9:00～16:45	5日(月)、12日(月)、19日(月・祝)、20日(火)、22日(木・祝)、26日(月)
福祉の家	64-6500	9:00～21:00 日・祝/9:00～17:00 ※受付17:00まで	5日(月)、12日(月)、20日(火)、26日(月)
長久手温泉ござらっせ	64-3511	9:00～23:00	5日(月)
田園バレー交流施設あぐりん村	64-2831	① 農産物直売所 9:00～18:00 ② ふるさと薬膳レストラン 9:30～17:00	5日(月)
社会福祉協議会	62-4700	9:00～17:00	5日(月)、12日(月)、20日(火)、26日(月)
障がい者相談支援センター	64-2333	9:00～17:00	5日(月)、12日(月)、20日(火)、26日(月)

統計データ

人口 平成28年8月1日現在

		(先月比)
総人口	55,978	+35
男性	27,878	+17
女性	28,100	+18
世帯数	22,659	+29

月間異動数（7月）

出生	64
死亡	25
転入	218
転出	222

火災（件）

7月		
	建物	0
	林野	0
	車両	0
	その他	0
	月計	0
	28年累計	7
	前年同期	5

救急（件）

7月		
	急病	96
	交通事故	15
	一般負傷	20
	その他	20
	月計	151
	28年累計	1047
	前年同期	1060

交通事故（人）

	死亡	重傷	軽傷
7月	0	1	34
28年累計	0	5	202
前年同期	0	7	253

9月 各種相談

※相談日以外もお気軽に問合先にご連絡ください。

内容（予は要予約）		とき		ところ	問合先
行政		13日(火)	13:30～16:30	本庁舎2階　打合せ室1	市民相談室(56-0551)
不動産相談		14日(水)	13:00～16:00	西庁舎2階　市民相談室	
予 司法書士相談		1日(木)、15日(木)	13:30～17:00		
予 法律(初回相談者優先)		8日(木)、29日(木)	13:00～16:00		
予 行政書士相談		15日(木)	9:30～11:30		
予 交通事故・相続等相談(予約は3日前までに)		5日(月)、12日(月)、26日(月)	10:00～15:00 (12:00～13:00除く)		
消費生活相談	多重債務	5日(月)、9日(金)、23日(金)	10:00～16:00		
	一般	毎週火・水曜日(7日を除く)2日(金)、16日(金)、30日(金)			
人権		15日(木)	13:30～16:30	福祉の家1階 相談室 電話相談も可	社会福祉協議会(62-4700)
予 生活困窮者相談		火～土(20、22日を除く)	9:00～16:00	福祉の家1階　相談室	
年金		16日(金)	10:00～16:00 (12:00～13:00除く)	本庁舎1階　相談室	保険医療課(56-0618)
ボランティア		3日(土)、14日(水)、27日(火)	13:30～16:30 (9/3のみ10:00～11:30)	福祉の家1階 ボランティアプラザ	社会福祉協議会 ボランティアセンター(61-3434)
女性相談		14日(水)	10:00～15:30	(午前)北庁舎2階　第5会議室 (午後)本庁舎3階　第4会議室	子育て支援課(56-0633)
		28日(水)		本庁舎3階　第4会議室	
予 発達相談		15日(木)、29日(木)	11:00～16:00	西庁舎1階 子育て支援センター	子育て支援課(56-0633)
家庭児童相談室 虐待・DV等相談・通告		月～金	9:00～17:00		家庭児童相談室 専用ダイヤル(63-9500)
予 成年後見		21日(水)	13:30～16:30	北庁舎2階　和風会議室	尾張東部成年後見センター(75-5008)
予 ひとり親家庭		毎週　月・水・金	10:00～15:30	本庁舎1階　相談室	子育て支援課(56-0616)
予 子育て相談(就学前児童)		1日(木)、15日(木)	予約時調整	保健センター	健康推進課(63-3300)
予 こころの相談室		平日8:30～17:15　要予約			
予 こころの健康相談		16日(金)	14:00～16:00	瀬戸旭医師会館	瀬戸地域産業保健センター(84-1139)
税務相談(事業者対象)		20日(火)	10:00～16:00	商工会館	商工会(62-7111)
金融相談(事業用資金)		20日(火)	10:00～12:00		
予 労務相談		21日(水)	13:30～16:00		

子育てのひろば

記事 ID 1509

児童館の行事

大会(各館オリジナル)　時14:00～16:00
自由参加。各館でオリジナルの大会があります!くわしくは、じどうかんだよりをご覧ください。

行事名 時間 対象・定員	青少年児童センター 62-1712	下山児童館 62-5680	上郷児童館 62-0801	西児童館 61-1500	南児童館 63-5666	市が洞児童館 64-5621
工作「新聞ゴマ」 14：00～16：00 各館 20 人	10日(土)	17日(土)	10日(土)	24日(土)	10日(土)	10日(土)
幼児教室 10：00～11：00 対象：幼児とその保護者 手遊び、工作、読み聞かせ、体操など	14日(水) 28日(水)◎	6日(火)◎ 20日(火)	9日(金)◎ 23日(金)※	7日(水)◎ 21日(水)※	2日(金)◎ 16日(金)	14日(水) 28日(水)
	※ 児童館長　◎ 保健師					
ネイチャー探検隊 9：30～11：30 定員：小学生５名	10日(土)	内竹細工を作ってみよう 申9月3日(土)9:30から青少年児童センターで受付、電話申込可。				
クッキング 13:30～15:30 定員:小学生20人	17日(土)	内おどろき!簡単ブリュレ 申9月3日(土)16:00から青少年児童センターで受付。電話申込不可。 前回に参加した人が申し込んだ場合は、キャンセル待ちになります。				

記事 ID 9061

中央図書館 おはなし会

問 中央図書館　63-8006

行事名	日　時	場　所	対　象
乳幼児向けおはなし会	**1日(木)** **11:00～11:30** **★ブックスタート事業併用日**	**2階 AVルーム**	乳幼児とその保護者
	15日(木) **11:00～11:30**		
★ブックスタート事業日 乳幼児向けおはなし会	**17日(土)** **15:00～15:30**		市内在住の満２歳１カ月までの子とその保護者
おはなし会	**10日(土)** **10:30～11:30**		幼児から低学年とその保護者
	17日(土) **14:00～14:30**		
英語のおはなし会	**24日(土)** **10:30～11:00**		子どもから大人まで

大人のおはなし会(読書会)	**6日(火)** **10:30～11:30**	**2階 AVルーム**	18歳以上の人

★ブックスタート事業とは、「絵本」と「赤ちゃんと絵本を楽しむ体験」をプレゼントする活動です(ブックスタートパック配布対象者:市内在住の2歳1カ月になるまでの子、1人1回限り)。
持 親子(母子)健康手帳

高齢者生きがいセンター内にキッズコーナーができました!

問 シルバー人材センター　62-9100

市役所の西隣にある高齢者生きがいセンター。その中にある「プラザ憩」にキッズコーナーができました。施設内で軽食もとれます。子どもといっしょにぜひお気軽にご利用ください。

記事 ID 9141

幼児安全法講習会

問 福祉課　56-0614

時 10月12日(水)10:00～12:00
場 西庁舎3階　研修室
料 無料
内 ハンカチによる応急手当
申 9月1日(木)から10月5日(水)までに福祉課窓口または電話で申込。定員20人。託児8人まで(事前申込必要)。

記事 ID 7457

たけのこクラブ後期参加者募集

問 各保育園

保育園を通して、情報の交換や遊びを楽しみましょう。

時 10月11日、11月8日、12月13日、1月10日、2月21日の火曜日、全5回10:00～11:30

場 上郷、色金、長湫東、長湫北、長湫南保育園

※長湫西保育園は改修工事のため中止します。

※各園とも駐車場がありませんので、車では来園できません。

対 市内在住の未就園児とその親、各園40組

料 未就園児一人につき500円

申 9月1日(木)、2日(金)の10:00～15:00に各保育園で受付。複数園への申込不可。応募多数の場合は抽選。

記事 ID 413

就学時健康診断

問 教育総務課　56-0625

平成29年4月に小学校に入学する児童を対象に、就学時健康診断を行います。案内などを、市内保育園や幼稚園を通じて、または郵送で9月上旬に、該当する家庭に配付します。必要事項を記入し、返信用封筒で期日までに返送してください。

時 長久手小学校 11月15日(火)　西小学校 11月24日(木)
東小学校 11月9日(水)　北小学校 11月2日(水)
南小学校 10月7日(金)　市が洞小学校 11月30日(水)

※いずれも午後実施

当日は竹クマの飾り付けもできます！

集まれ！子どもたち！

10/10(月・祝) こども塾まつり2016

昨年開催し、大好評だった「こども塾まつり」を

10月10日(月・祝)に開催します。

終日、楽しい体験プログラムを行いますので、ぜひお越しください。

記事 ID 4554

問 平成こども塾　64-0045

タイトル	と　き	費用	定員	内　　容
かわいいクーテシガーナを作ろう!(予約不要★)	**9:30～15:30**	500円	10人	軍手でくまのクーテシガーナのマスコットを作ります。 講師:伊東江利子氏　企画:平成こども塾 持 なし
オムライス作り体験(一部要予約♪)	**11:00～14:00**	500円	予約30人(予約優先)当日20人分あり	イタリア風バジルご飯を使って、オムライスを仕上げます。 講師:イタリアンシェフ　村瀬摩里子氏　企画:平成こども塾 持 エプロン、バンダナ、マスク
折りたたみダンボールハウス(要予約♪)	**【午前の部】9:30～10:30 【午後の部】13:30～14:30**	800円	各10人 各回終了後に自由参加あり	段ボールで、自分だけの小さな家を作ります。 講師:村田祐一郎氏　企画:平成こども塾 持 なし
キーホルダー作り(予約不要★)	**9:30～15:30**	無料	80人	こども塾周辺で採れた木に絵を描いて、オリジナルキーホルダー(一人1個)を作ります。 企画:平成こども塾サポート隊　持 なし

★予約不要:予約が不要なプログラムです。当日席に空きがない場合は、お待ちいただきますので、ご了承ください。随時受付し、空き次第ご案内します。定員に達し次第終了します。

♪要予約:予約が必要なプログラムです。9月2日(金)9:00から電話または窓口で受付(先着順)。当日の段ボールハウスの受付は、開始15分前から。※受付初日に限り、申し込むことができるプログラムは1つまでです。

※駐車場は数に限りがあります。できるだけN-バスまたは自転車等でお越しください。

記事 ID 7430

私立高等学校等授業料補助金

問 教育総務課　56-0625

私立高等学校等の授業料を一部補助します。対象条件や申請方法は、市HP、または9月中に各学校等を通じて送付する書類を確認してください。

申 10月3日(月)から31日(月)までの8:30～17:15(土・日・祝日は除く)に必要書類を提出。

記事 ID 9005

「メディア漬け」と子どもの危機

問 教育総務課　56-0625

"「メディア漬け」と子どもの危機"と題して、講演会を開催します。(愛知地区学校保健会主催)

時 9月30日(金)14:00～16:00

場 文化の家　森のホール

※できる限り、公共交通機関でお越しください。

内 講師:清川 輝基氏(NPO 子どもとメディア代表理事)

料 無料※要入場整理券

申 9月5日(月)から教育総務課窓口にて申込。先着30人。

平成こども塾10月の一般プログラム

問 平成こども塾　64-0045　　記事ID 4554

対 小・中学生(小学1～3年生については、保護者の補助をお願いします。)

申 9月1日(木)9:00～電話または窓口で申込。先着順。代理申込不可。受付初日に限り、申し込むことができるプログラムは1つまで。

タイトル	と　き	費用	定員	内　　容
花かご作り	**10/2(日)** **10:00～12:00** ★受付9:45～	300円	15人	竹を編んでアンティーク風の花かごを作ります。 企画:平成こども塾サポート隊創作班 持 とくになし
南木曽木工教室	**10/15(土)** **10:00～15:30** ★受付9:45～	3,000円	高校生以上25人	南木曽の木工職人の指導で桧のお風呂用のイス(予定)を作ります。 食事付き 企画:平成こども塾サポート隊 持 軍手
凧を作って空高く上げよう	**10/16(日)** **10:00～12:30** ★受付9:45～	300円	20人	竹ひごや和紙などを使って、自分だけの「角凧」を作ろう。 企画:平成こども塾サポート隊創作班 持 軍手
里のいきものを見つけよう	**10/23(日)** **10:00～12:00** ★受付9:45～	100円	20人 保護者含む	秋の里山を歩き、魚やトンボ、草木の花や実などを観察します。 講師:名古屋市水辺研究会　國村恵子先生 企画:平成こども塾 持 (動きやすく汚れてもよい)長袖・長ズボン、長靴、帽子

平成こども塾10月の抽選プログラム

記事ID 4554

対 小・中学生とその保護者

申 往復はがきでこども塾あてに申込。9月5日(月)までの消印有効。抽選結果は17日(土)までに返信はがきで連絡します。

【あて先】〒480-1311長久手市福井1590-50　平成こども塾

【記入項目】①プログラム名　②参加する子の氏名・学校名・学年　③連絡先(携帯番号)　④情報は何から得たか(学校・たより・広報・メール・その他)　⑤参加する大人の人数

タイトル	と　き	費用	定員	内　　容
豆腐作りを体験しよう	**10/22(土)** **10:00～14:00** ★受付9:45～	400円	40人 保護者を含む	伝統的な豆腐作りを体験し、伝統的食品について学びます。 講師:豆腐店主　冨田英治 氏 企画:平成こども塾サポート隊食と農班 持 弁当、マスク、エプロン、バンダナ、ビニール袋

※キャンセルの連絡は、2日前までにお願いします。水筒 (お茶)・タオルは各自で持参。

記事 ID 1463

子育て支援センターの行事

問子育て支援センター　56-0638

※リズムあそび・ぴょんぴょんは、各児童館で学期に 1 回ずつ開催予定です。駐車場の用意がありませんので、徒歩または自転車で来館できる最寄りの児童館で参加してください。

行事名	と　き	ところ	対　象	申込方法
リズムあそび・ぴょんぴょん(※)	9月27日(火) 10:00～11:00	下山児童館	市内在住の就園前の幼児と保護者	事前申込不要 記事 ID 6894
	9月30日(金) 10:00～11:00	南児童館		
育児講座「子どものほめ方、しかり方」【講師】近藤みえ子(臨床発達心理士)	10月26日(水) 10:00～11:30	文化の家 講義室2	市内在住の就学前の子を持つ保護者 20 人 託児は月齢 10 か月以上就園前まで 12 人	9/26(月)10:00 から申込。先着順。電話申込可。託児希望の場合は、10/12(水)までに申込。 記事 ID 7353
親子で遊ぼう教室	10月6、13、20日(木) 10:30～11:30 (全日参加必須)	文化の家 舞踊室	市内在住の 2、3 歳(講座初回現在)の幼児と保護者(今年度初めて受講する人)	9/5(月)10:00 から申込。電話申込可。先着 20 組。 記事 ID 8450
ファミリー・サポート登録講習会 問64-5280	9月24日(土) 10:00～15:00 (依頼会員は午前のみ)	西庁舎2階 第7,8会議室	依頼会員：市内在住、在勤、在学の人 援助会員：市内在住の人	9/17(土)までに申込。電話申込可。託児希望の場合は、9/10(土)まで 記事 ID 7594

【応急手当講習会】もしものときのために応急手当や止血処置を身につけよう。時9月18日(日)9時～12時　場消防本部3階　講堂　問消防署62-0119

記事ID 8428

ながくてイベント

より詳細な情報は、市ホームページで見ることができます。
http://www.city.nagakute.lg.jp
ながくて で検索

くらし環境

ながくて地域スマイルポイント登録説明会

問社会福祉協議会　62-4700

ながくて地域スマイルポイントに参加してポイントを貯めてみませんか。

時9月14日(水)13:30～14:30
場福祉の家2階　集会室
対市内で活動できる18歳以上の人
料無料　申不要

記事ID 5706

まちセンカフェ(交流サロン)

問たつせがある課　56-0602

防災頭巾作りや役立つ防災知識を楽しく体験しましょう。

時9月17日(土)10:00～11:30
場まちづくりセンター1階　交流スペース
内テーマ:もう一度見直そうくらしと防災～楽しく体験!役立つ防災～
ゲスト:防災ボランティアコーディネーターながくて
対興味のある人はどなたでも
料無料　申不要

記事ID 9012

9/9「救急の日」関連イベント

問消防署　62-0119

時9月10日(土)10:00～12:00
場アピタ長久手店1階　南出入口
内救急車の展示、応急手当体験、啓発物品の配布、ぬりえコーナー、パネル展示

救急車の利用についてお願い

救急車の数には限りがあります。救急を要する人への対応を迅速に行うためにも、自分や家族などの協力で通院が可能な場合には、救急車の利用は控えましょう。

次のような場合は迷わず119番を!

・倒れて意識がない。
・呼吸や胸が苦しい(痛い)。
・突然の激しい頭痛。
・手足のしびれやうまく話せない。
・交通事故などで強い衝撃を受けたケガなど。

記事ID 9081

司法書士無料法律相談

問市民相談室　56-0551

時10月4日(火)10:00～16:00
1件あたり30分程度
場西庁舎2階　第8会議室
内土地や建物の相続・遺言・売買・贈与などに関すること、株式会社設立や増資などの会社や法人に関すること、供託手続・訴訟書類の作成に関すること
料無料　申不要

草刈講習会受講者募集

問シルバー人材センター　62-9100

時9月30日(金)13:30～16:00
場高齢者生きがいセンター2階 会議室
対市内在住の60歳以上の人
内安全な草刈機の使用方法及びメンテナンス等の講習
申電話・FAX・窓口にて9月20日(火)までに申込。先着10人。

健康福祉

記事ID 9080

福祉有償運送ドライバー認定講習会

問福祉課　56-0614

単独で公共交通機関（電車やバス、タクシーなど）を利用して移動することが困難な高齢者や障がい者の移送サービスである福祉有償運送。そのボランティアドライバーを育成するための講習会です。

高齢者や障がい者を支援したい！誰かの役に立ちたい！　という人はぜひお越しください。

時10月16日（日）8:10～18:30
場北庁舎2階 第5会議室
対以下のすべてに該当する人
・65歳以下の心身共に健康な人
・普通運転免許を持っている人
・過去2年間に重大事故、免許停止及び免許取り消しが無い人
・高齢者や障がい者を支援したいという強い意志を持っている人
・市内の福祉有償運送事業に協力できる人（現在活動中の団体:NPO法人百千鳥、社会福祉法人むそう）
料1,500円（当日会場にて支払）
申9月1日（木）から21日（水）までに福祉課窓口・電話・FAXで申込。申込時または当日に運転免許証（両面）の写しが必要。定員12人。応募多数の場合は抽選。

記事ID 9011

難病患者・家族のつどい

問瀬戸保健所　82-2157

難病患者及び神経難病患者や、その家族を対象につどいを開催します。
①神経難病患者向け〈内医療・療養〉
時10月11日（火）14:00～15:30
②難病患者向け〈内防災〉
時10月21日（金）、11月1日（火）14:00～15:30
場日進市民会館
料無料
申①は、9月30日（金）まで、②は、10月14日（金）までに瀬戸保健所へ電話で申込。

記事ID 9006

統合失調症家族セミナー

問瀬戸保健所　82-2158

統合失調症についての正しい知識や家族の対応、サービスの活用方法等について、講義と家族交流会を開催します。

時9月29日（木）、10月5日（水）、12日（水）14:00～16:00（各日とも）
場瀬戸保健所3階講堂
対瀬戸保健所管内（瀬戸市、尾張旭市、豊明市、日進市、長久手市、東郷町）在住で、統合失調症で通院中の人の家族。定員30人
申9月1日（木）から23日（金）までに、電話で申込。

文化スポーツ

記事ID 9046

名古屋外国語大学特殊講義

問名古屋外国語大学現代国際学部　75-1725

貴重な講義を学生と一緒に聞いてみましょう。

時〈講義A〉テーマ:国際教養
9月23日～平成29年1月6日（毎週金曜日、全13回）15:00～16:30
〈講義B〉テーマ:駐日大使による講義
9月29日～平成29年1月5日（毎週木曜日、全13回）15:00～16:30
※英検2級以上必須
〈講義C〉テーマ:国際ビジネス
9月26日～平成29年1月16日（毎週月曜日、全14回）13:20～14:50
場同大学内教室（駐車場はありません）
料無料
申往復はがきに住所・氏名・年齢・電話番号・希望講義名（重複可）を記入の上、現代国際学部まで郵送（〒470-0197愛知県日進市岩崎町竹ノ山57）。9月8日（木）必着。各講義定員20人（応募者多数の場合抽選）。

記事ID 9038

日本・ベルギー友好150周年記念国際交流フェスタ

問たつせがある課　56-0602

本年は日本とベルギーが外交・友好関係を樹立してから150周年を迎えます。本市とベルギー王国ワーテルロー市は姉妹都市提携を結び交流を深めていることから、この150周年を祝い、記念イベントを行います。

時9月22日（木・祝）～25日（日）
内姉妹都市パネル展示等
時【集中イベント日】9月25日（日）10:00～16:30
内①サクソフォンコンサート
②洋菓子教室（料金1,500円）
③ボビンレース体験（料金1,500円）
場文化の家
申①9月1日（木）からたつせがある課窓口、文化の家、Nピアで配布。先着順。②、③9月1日（木）から12日（月）までにたつせがある課窓口、電話で申込。応募者多数の場合は抽選。

ながくて冬まつり実行委員募集

記事ID 9143

問観光交流協会　63-1111（内線388）

毎年恒例の冬の風物詩、「ながくて冬まつり」の実行委員を募集します。冬まつりを盛り上げるため、一緒に企画・運営しませんか。

内冬まつりの企画・広報、開催準備、運営
申9月30日（金）までに観光交流協会へ電話で申込。

社会保険労務士が年金についての疑問にお答えします。時9月16日（金）10時～16時　場市役所本庁舎1階相談スペース（保険医療課横）　問保険医療課　56-0618　記事ID 8526

ながくてアートフェスティバル2016
NAGAKUTE Art Festival 2016
10|01▷23
www.nagakuteartfestival.com

記事ID 9048

10月1日(土)～23日(日)ながくてアートフェスティバル2016 問文化の家 61-3411

今年で10回目となる、ながくてアートフェスティバル(NAF)。まちをアートで盛り上げる、アートをきっかけに人と人とをつなぐイベントです。

ワークショップ「アートDE あそぼ」参加者募集

場文化の家内　ワークショップ村:★ 美術室:◆ 食文化室:▲ 音楽室:♪

対以下のとおり　＊1未就学児は保護者同伴　＊2小学生以下は保護者同伴

申9月6日(火)から文化の家1階事務室で申込。電話申込は翌日から可。先着順。定員になり次第、受付終了。参加費は当日にお支払いください。定員に満たない講座は当日も受付します。より詳細な内容に関しては、文化の家HPでご確認ください。

日付	申込番号・タイトル	時間	内容	参加費 定員	対象 担当
10月1日(土)	-1-★ 手作りパズル"三方魔方陣"	14:00～	プラ板を手で折って数字シールを貼れば完成。9枚のパーツを組み合わせて、アッと驚く現象を発見。※30分	300円 6人	小学生以上 青山完治
	-2-★ 手作りパズル"ピラミッドボール"	15:00～	ふわふわ紙粘土で団子の三兄弟、四兄弟を作った後、ピラミッドを形作ることはできるでしょうか。※30分	300円 6人	小学生以上 青山完治
	-3-★ 爽やかな香りのポプリボール	(1)10:00～ (2)13:00～ (3)15:00～	香りは、癒やし・消臭効果や認知症予防にも。さまざまなポプリと精油でポプリボールを作ります。※10～15分	500円 各回6人	小学生以上 坂井智子
	-4-★ 草木 de つくるアクセサリー	(1)10:00～ (2)13:00～ (3)15:30～	藍と草木で染めた布やレース・枝でブローチやミサンガ等を作ります。市内で育てた藍などを使用予定。※60分	500円 各回6人	子ども～大人＊1 坂下惠子
	-5-★ 段ボール工作 ミニコロコロタワー	(1)10:00～ (2)13:00～ (3)15:30～	ダンボールでビー玉がコロコロ転がるタワーを作ります(申込番号12と当日選択可)。※45分	500円 各回6人	子ども～大人＊1 村田祐一郎
	-6-◆ ワイヤーアート de しゃぼん玉	(1)10:00～ (2)14:00～	思い思いに作ったフレームでシャボン玉を飛ばしましょう。針金アートの技・コツも伝授します。※120分	500円 各回20人	子ども～大人＊2 曽我真弓
	-7-▲ ワンコイン de おやつピザ	15:00～	発酵済みの生地に好きな具材をのせて、おやつピザを焼きます。(事前募集なし。当日13時から整理券配布)	500円 12人	子ども～大人＊2 村瀬摩里子
10月2日(日)	-8-★ 手作りパズル"タイムイーター"	10:00～	設計図に基づいて4つのキューブにラベルを貼ります。1900年米国にて発表された超難問パズルに挑戦。※30分	300円 6人	小学生以上 青山完治
	-9-★ 手作りパズル "クラシカル・プレートパズル"	11:00～	古典的パズルといえばこれ!人間の深層心理を鋭く突いた名作で「目からウロコのとれた人」になろう。※30分	300円 6人	小学生以上 青山完治
	-10-★ 羊毛フェルトアクセサリーを作ろう	(1)10:00～ (2)13:00～ (3)15:30～	羊毛で2種類のパンブローチを作ります。必要な道具をセットで渡すので時間内に完成しなくても安心。※120分 (持はさみ 貸出あり)	2,500円 各回6人	大人のみ あおやまともひさ
	-11-★ 草木 de つくるアクセサリー	(1)13:00～ (2)15:30～	藍と草木で染めた布やレース・枝でブローチやミサンガ等を作ります。市内で育てた藍などを使用予定。※60分	500円 各回6人	子ども～大人＊1 坂下惠子
	-12-★ 段ボール工作ボタンの時計	(1)10:00～ (2)13:00～ (3)15:30～	ダンボールで時計を作り、いろんなボタンやフェルトで飾ってみよう(申込番号5と当日選択可)。※30分	700円 各回6人	子ども～大人＊2 村田祐一郎
	-13-★ オーブン粘土でつくってみよう	(1)10:00～ (2)13:00～ (3)15:30～	恐竜を中心にシーサーや鬼、その他の動物を作ります。動物の形をいかした小物入れなども作れます。※30分	1,500円 各回6人	子ども～大人＊1 丹羽麻里子
	-14-◆ わくわくドキドキ、 クーテシガーナを作ろう!	(1)10:00～ (2)14:00～ (3)18:00～	クマ型にミシンで縫製済みの軍手を使います。ぬいぐるみ作り初心者の人にもできるように考案。※120分 (持はさみ)	1,200円 各回20人	子ども～大人＊2 伊東江利子
	-15-▲ ワンコイン de おやつピザ	15:00～	発酵済みの生地に好きな具材をのせて、おやつピザを焼きます。(事前募集なし。当日13時から整理券配布)	500円 12人	子ども～大人＊2 村瀬摩里子

問問合先　時とき　場ところ　対対象　内内容　料費用　申申込方法　そその他　持持ち物　Eメールアドレス　HPホームページ

日付	申込番号・タイトル	時間	内容	参加費 定員	対象 担当
10月8日(土)	-16-◆ アリのさんぽ～アリになったつもりで絵を描いてみよう!	13:00～	絵本作家と一緒に、大きな長い布に絵を描こう。(WS後には、光のホールで講師の講演会もあります。)※90分 (持汚れてもよい服装)	2,000円 20人	小学生以上 こしだミカ
	-17-♪ 音楽実験WS 物や言葉から音楽を作ろう!	13:00～	楽器を演奏できなくても、楽譜を読めなくても、音楽は作れます。"音楽作り"の世界へのアプローチ。※90分 (持楽器に限らずどんなものでも持ち込み歓迎)	300円 20人	中学生以上 野老真吾
10月9日(日)	-18-♪ 身体学級2016【未来ノカラダ】はじめてのサイレンスダンス	14:00～	〈サイレンスダンス〉=踊らないダンスの独自の身体観を体験します。カラダを巡る冒険にようこそ。※120分	1,000円 12人	高校生以上 タナカアリフミ
	-19-◆ チクチクわくわく、クーテシガーナを作ろう!	(1)10:00～ (2)14:00～ (3)18:00～	手袋の指や風合いを生かした作品。縫うところからなので作り方がよく分かり、家でも作れるように。※120分 (持はさみ)	2,000円 各回12人	大人、親子参加可 伊東江利子
10月10日(月・祝)	-20-♪ 身体学級2016【未来ノカラダ】ニシさんとつくるボディワーク	14:00～	サイレンスダンス作品のサウンド・映像制作担当のニシさんとタナカがつくる創作ワークです。 ※120分	1,000円 12人	高校生以上 タナカアリフミ ナビゲーター: ニシテツロウ
	-21-◆ トンボ玉アート 溶かしてつくる、ガラスのペンダント	(1)10:00～ (2)14:00～ (3)17:00～	溶け具合を見て芯棒に巻き取ることで世界に一つだけの模様が。紐に通すネックレスにして持ち帰り。※120分 (持燃えにくい服、綿製エプロン)	2,500円 各回6人	10歳～大人*2 本多真一
10月15日(土)	-22-◆ 仏像を彫る	10:00～	三寸ほどの小仏(お地蔵様)か、一般的に基礎入門編として教えられる仏手仏足を彫ります。 ※6時間 (持彫刻刀 若干の貸出あり)	5,000円 12人	高校生以上 山口幹也
10月16日(日)	-23-★ オリジナル手ぬぐいを作ろう	(1)10:00～ (2)13:00～ (3)15:30～	プリントシールやアクリル絵の具を使って、自分だけのオリジナル手ぬぐいを楽しく作りましょう。 ※60分	500円 各回6人	子ども～大人*1 奥田美樹
	-24-★ 布つまみ細工を楽しもう!	(1)10:00～ (2)13:00～ (3)15:30～	①初めて:基本の2種のつまみで小花の飾り。 ②経験者:変わりつまみを取り入れた3種の花飾り。※90～120分	①1,000円 ②1,500円 各回6人	子ども～大人*1 横地春美
	-25-★ マニキュア de マーブリング	(1)10:00～ (2)13:00～ (3)15:30～	陶器の小物や貝殻などから選んで、水に浮かべてできたマニキュアマーブリング模様を写し取ります。※30分	500円 各回6人	4歳以上*1 梶原有希子
	-26-★ カラフルなポップアートカード	(1)10:00～ (2)13:00～ (3)15:30～	いろいろな紙を、お気に入りの模様にハサミで切り出したり、好きな場面に貼り絵したりして楽しもう。※60分	700円 各回6人	子ども～大人*1 斉藤誠
	-27-◆ 仏像を彫る	10:00～	三寸ほどの小仏(お地蔵様)か、一般的に基礎入門編として教えられる仏手仏足を彫ります。 ※6時間 (持彫刻刀 若干の貸出あり)	5,000円 12人	高校生以上 山口幹也
10月22日(土)	-28-◆ オリジナルこけしを作ろう!	(1)10:00～ (2)12:00～ (3)14:00～ (4)16:00～	ヒノキのこけし型を選び自由に絵付けします。発想次第でこけしだけでなく、様々な作品が作れます。※60分	1,000円 各回8人	子ども～大人*1 渡辺啓範
10月23日(日)	-29-◆ しぼり染め体験	(1)10:00～ (2)14:00～	布をオリジナルな柄に染め、ハンカチやストールを作ります。持ち込み布も可。 ※120分 (持汚れていい服、エプロン)	300円～ 2,000円 各回10人	子ども～大人*1 坂下恵子

公立陶生病院は、平成28年10月1日から、紹介状のない患者さんにご負担いただいている「選定療養費」の対象等が拡大されます。問公立陶生病院医事課　82-5101

記事ID 9068

長久手市文化の家
NAGAKUTE Cultural Center

チケット取り扱い	問文化の家　61-2888 問Nピア　63-9200(窓口販売のみ) 問チケットぴあ　0570-02-9999	問文化の家 61-3411
チケット販売	フレンズ会員　9月3日(土) 一　般　9月10日(土) 前売完売の場合、当日券の発売はありません。 文化の家の電話予約は発売日の翌日から受付	

向田邦子没後35周年「花嫁」
記事ID 8962

向田邦子の珠玉の名作を、氏没後35年の今年、石井ふく子演出・髙橋惠子主演でお届けします。

時11月16日(水)　12:30開場　13:00開演

場森のホール

内[演出]石井ふく子[出演]髙橋惠子、香寿たつき、西郷輝彦　ほか

料【前売・当日】1階席:フレンズ会員4,000円(前売のみ)、一般5,000円、2階席:3,000円〈全席指定、未就学児の入場不可〉

文化の家　施設利用抽選会

7日(水)(ホール【森、風】H29.9月分)
受付9:30～10:00　抽選会10:00

場光のホール

アートリビング施設は平成29年2月からの大規模改修工事のため貸し出しはありません。

映画まつり
～文化の日に、文化の家で映画を楽しもう!～
記事ID 9049

子どもから大人まで楽しめる、市民企画による手作りの「映画まつり」です!映画上映のほか、展示室では映画ポスター展、ガレリアでは映画にちなんだサックスコンサートなどを行います。お気軽にお越しください。

時11月3日(木・祝)

場風のホール、光のホールほか　料無料

内[上映作品]オズの魔法使い、サウンドオブミュージック、歌劇王カルーソほか

そいっしょに映画まつりを盛り上げてくれるボランティアを募集します。詳しくは、市HPをご覧ください。

親子で観るパントマイム
清水きよし「マイム・ファンタジア」
記事ID 9037

何もない空間にさまざまな風景が見える。蝶や風船、空高く揚がる凧…想像力をかきたてられる暖かな雰囲気の舞台です。

時11月12日(土)18:00開場　18:30開演

場森のホール

内[作・演出・出演]清水きよし
[ピアノ]延原祐

料前売:フレンズ会員1,800円、一般2,000円、高校生以下1,500円
当日:フレンズ会員・一般2,500円、高校生以下1,800円〈全席自由、未就学児不可(託児あり、要事前申込)〉

0歳からの本格クラシック～
サックス展覧会!
記事ID 9047

あの名曲「展覧会の絵」を、たくさんのサックス、そしてピアノとお話を交えてお送りいたします。参加コーナーもあり、0歳から親子で楽しめるコンサートです。

時10月30日(日)11:00／15:00(各回約45分)

場音楽室

内[出演]堀江裕介(サクソフォン)、河合佑里奈(サクソフォン)、中根浩晶(ピアノ)、工藤祐里子(ナレーション)

料【前売・当日】こども(0歳～小学生以下)500円、おとな(中学生以上)1,000円〈定員各回60人〉

愛知県立芸術大学オペラ公演2016
「皇帝ティートの慈悲」
記事ID 9050

愛知県立芸術大学の総力を結集してお届けする本格的なオペラ公演。県芸大初上演のモーツァルト作曲による「皇帝ティートの慈悲」を上演します。

時12月3日(土)、4日(日)13:30開場　14:00開演

場森のホール　内原語上演、字幕付き

料[前売・当日]A席2,500円、B席1,500円〈全席指定、未就学児の入場不可〉

発売中の公演

9/1(木)・2(金)　大人のためのクラシック教室　華麗なるサクソフォンの世界
9/ 4(日)　2016ジョイントフェスティバル愛知　こぎつねコンとこだぬきポン&西尾賢のミニライブ
9/11(日)　ながくて寄席　花緑・たい平・白鳥・三三落語会
9/17(土)　アルノ・ボーンカンプ×須川展也　サクソフォン　デュオ・リサイタル
9/22(木・祝)　劇団ホチキス「DOCTOR～ヤブ医者大爆発～」
9/23(金)・24(土)　劇団チョコレートケーキ「治天ノ君」
10/ 2(日)　MUSICWEEKEND2016　室内楽の楽しみ
10/ 8(土)　ティーファクトリー「荒野のリア」
10/15(土)　安倍圭子　ヴィルトゥオーサ・マリンバコンサート　―日本舞踊・西川千雅とともに―
10/22(土)　キッズコンサート・イッサーリスさんからの贈り物
10/23(日)　スティーヴン・イッサーリス　チェロリサイタル
11/20(日)　長久手フィルハーモニー管弦楽団　第26回定期演奏会

問問合先　時とき　場ところ　対対象　内内容　料費用　申申込方法　そその他　持持ち物　Eメールアドレス　HPホームページ
ススマイルポイント対象事業　健健康マイレージ対象事業

ガレリアコンサートvol.149 採れたて☆室内楽

記事ID 7935

10月2日(日)に行われる愛知県立芸術大学「室内楽の楽しみ」の出演者によるプレコンサートです。

時**9月3日(土)12:00開演**
場**アトリウム**　料無料

ガレリアコンサートvol.150 マリンバ弾き語り!?

記事ID 7935

マリンバという独特の響きをもつ楽器で弾き語りをするユニークな演奏会です。

時**9月24日(土)12:00開演**
場**アトリウム**　料無料
内[出演]木村恭子(マリンバ、歌)

映像鑑賞会　戦場を駆ける男

記事ID 7796

時**9月8日(木)10:00開演**
場**光のホール**
料無料
内【解説】都築義高(音楽・映画評論家)
そ先着100人

文化の家館内ツアー(毎月開催)

記事ID 8757

来年2月から予定されている改修箇所をご案内します。

時**9月27日(火)10:30～12:00**
場**風のホール集合**
申事前申込不要

NAFファーム2016チャリティーワークショップ 畑の妖精を作ろう

記事ID 9077

切り株に妖精の顔などを描きます。作品は、10月23日までNAFファームに展示されます。

時**9月25日(日)10:00～12:00**　場**美術室**
対親子(3歳以上)から一般まで、10組
料500円(東日本大震災震災遺児応援に募金)
申9月8日(木)から、文化の家事務室で受付。先着順。

第12回文化の家バンドフェスティバル

記事ID 8624

実行委員会による手作りのフェスティバルです。ハードロックから懐かしのポップス、アニソンまでいろんなバンドが登場します。

時**10月2日(日)12:30開場　13:00開演**
場**森のホール**　料無料

文化芸術振興に関する長久手市長賞受賞記念 山地梨保 ハープコンサート

記事ID 9074

問たつせがある課　56-0602

ハープをはじめ、管弦楽器の美しい音色をぜひお楽しみください。

時**10月1日(土)13:30開場　14:00開演**
場**風のホール**
料無料(要整理券)〈全席自由、未就学児不可〉
申整理券は9月1日(木)から文化の家事務室、たつせがある課窓口、Nピア、愛知県立芸術大学で配布。翌日から電話申込可(Nピアは電話申込不可)。

行政評価 外部評価を公開します

問行政課
☎56-0605
記事ID 9026

行政評価とは、行政が行う事業が「費用に見合った効果があるか」、「無駄や重複はないか」、「コスト削減の余地はないか」などの視点で評価・検証を行い、その結果を次の事業に生かしていくためのものです。

事業担当課による自己評価(内部評価)が適切かどうか、有識者や市民で構成する行政改革推進委員が評価します。これを外部評価といいます。

時**9月23日(金)9:30～12:00**　場**エコハウス　多目的室**
時**9月25日(日)9:30～12:00**　場**北庁舎2階　第5会議室**
時**9月26日(月)14:00～16:30**　場**北庁舎2階　第5会議室**
時**9月29日(木)9:30～12:00**　場**西庁舎2階　第7会議室**

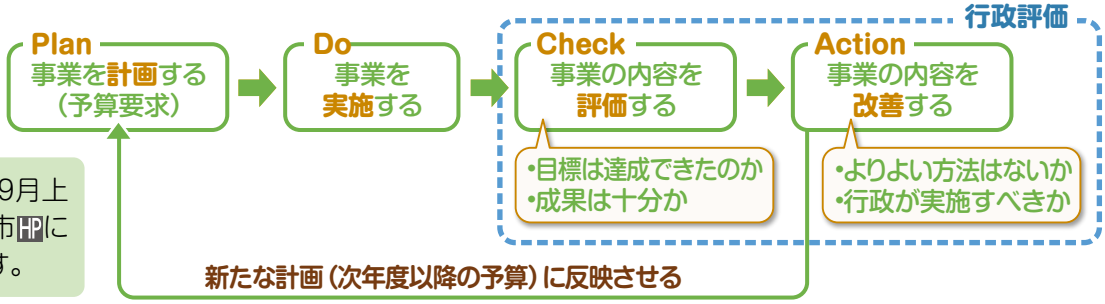

※対象事業は、9月上旬には決定し、市HPにて、ご案内します。

【公立陶生病院の職員募集】公立陶生病院では、平成29年4月1日採用予定者の採用試験が実施されます。詳しくは公立陶生病院HPにてご確認ください。問公立陶生病院総務課　82-5101

記事ID 7444

スポーツ

体育協会主催　創立50周年記念スポーツイベント

問 杁ケ池体育館　63-1000　記事ID 6095

	グラウンドゴルフ体験教室	秋の市民テニス大会 ダブルス	第2回シニアソフトテニス大会
と　き	**9月18日(日)9:30～**	**9月25日(日)9:00～　＊雨天中止**	**9月25日(日)8:00～　＊雨天中止**
ところ	**西小学校グラウンド**	**菖蒲池テニスコート** および杁ケ池テニスコート	**市民テニスコート**
参加資格	市内在住・在勤・在学の小学生以上	市内在住・在勤・在学の中学生以上	45歳以上の市内在住・在勤者、または、体協ソフトテニス連盟加盟者(ペアの内1人が条件に合えば可)
料　金	無料(用具は主催者で用意します。)	1組3,000円(当日集金) ＊体協テニス協会会員500円引	1組1,000円(当日集金)
申込方法	不要	9月24日(土)12:00までに杁ケ池体育館へ申込	9月23日(金)20:30までに杁ケ池体育館へ申込

	秋季卓球大会　中学生の部〈学年別〉	秋季卓球大会　一般の部
と　き	**10月8日(土)9:00～**	**10月9日(日)9:00～**
ところ	**杁ケ池体育館　アリーナ**	**杁ケ池体育館　アリーナ**
参加資格	市内在住の中学生	市内在住・在勤・在学者及び招待者
参加費	1人300円　当日集金	1人500円　当日集金
申込方法	9月23日(金)17:00までに杁ケ池体育館へ申込	9月23日(金)17:00までに杁ケ池体育館へ申込

	ソフトテニス教室　追加募集
と　き	**9月から12月までの第1・3日曜　8:00～12:00**
会　場	**市民テニスコート**
受講料	3,000円(いつ参加しても一律)　スポーツ保険料を含む
申込方法	上記日時に、市民テニスコートに直接お越しください。

校区の運動会

お住まいの校区の運動会には、どなたでも参加できます。詳細は自治会回覧等をご確認ください。

ところ	とき
長久手小学校	10月2日(日)9:00～
西小学校	9月25日(日)9:00～
東小学校	9月24日(土)9:00～
北小学校	9月25日(日)9:00～
南小学校	10月16日(日)9:00～
市が洞小学校	10月2日(日)9:00～

第482回　歩けあるけ運動 健

記事ID 7456

スポーツ推進委員と杁ケ池公園周辺約5kmを1時間程度かけて歩きます。

時 **9月18日(日)7:00集合　＊雨天の場合は、25日(日)**
場 **杁ケ池体育館前**

愛知医科大学病院 運動療育センター　プール開放

時 **9月4、11、25日(日)10:00～16:30**
対 市内在住の15歳以上の人(中学生を除く)
持 スイミングキャップ、市民であることを証明できるもの
そ 医師などから運動を禁止されている人および妊娠中の人は利用不可　料 無料
※このプールは、愛知医科大学病院のご厚意で開放されています。マナーやルールを守って利用してください。

小学校体育館開放

どの学校でも気軽に参加できます。室内履き、運動のできる服装でお越しください。小学生以下は、保護者同伴でお願いします。
※いずれの日も、土曜日の19:00～21:00

ところ	と　き	主な内容
長久手小	17日	ファミリーバドミントン
西小	10日	ビーチボールバレー
東小	3、10、17日	ビーチボールバレー
北小	10日	ショートテニス、バドミントン
南小	24日	ファミリーバドミントン、ミニテニス
市が洞小	10、24日	ビーチボールバレー、夢ボール

トレーニングルーム講習会 (9/1から前日までに申込要)

時 **9月25日(日)10:00～12:00、30日(金)19:00～21:00**
対 中学生以下を除く市内在住、在勤、在学の定員50人(そのことを証明できるものを持参)　料 500円

問問合先　時とき　場ところ　対対象　内内容　料費用　申申込方法　そその他　持持ち物　Eメールアドレス　HPホームページ
ススマイルポイント対象事業　健健康マイレージ対象事業

スポーツ教室

記事ID 7456

対市内在住・在勤・在学の人　※受講者本人以外は、教室への入室不可
申杁ケ池体育館窓口で申込。先着順。電話申込不可。代理申込可。(受講者本人の証明を持参すること)

【☆印の教室】受講料のほかに「がんばらっせ長久手スポーツクラブ」年会費が必要です。
中学生以下500円・大人1,000円
【◆の教室】抽選会(9月8日(木)10:00～)実施後、15日(木)20:30までに本申込。

	教室名	期　間	曜日	時　間	回数	会　場	受講料	対　象	定員	申込
①	☆親子体操(2・3歳児)	10月21日～11月18日	金	10:00～11:00	4	杁ケ池体育館柔剣道場	2,000円	H24.4.2～H26.4.1生とその保護者	15組	先着9/2～
②	☆◆幼児体操金曜2期	10月7日～12月16日	金	Ⓐ15:30～16:30 Ⓑ16:45～17:45	8	杁ケ池体育館柔剣道場	2,400円	Ⓐ4歳児(年中) Ⓑ5歳児(年長) *幼児体操教室1期未受講者を優先	30人	仮受付9/1～7
③	☆◆幼児体操土曜2期	10月8日～12月24日[休講 10/15、29・12/10]	土	Ⓐ9:30～10:30 Ⓑ10:45～11:45	8				30人	
④	☆◆水泳2期	10月15日～12月24日[休講 11/26]	土	9:00～9:50	8	口論義運動公園屋内プール	8,000円	4歳児(年中)～小学6年	50人	仮受付9/1～7
⑤	☆◆フットサル2期(年長～小2)	10月7日～12月16日	金	17:00～17:50	8	愛知フットサルクラブ(屋外)	4,000円	年長～小学2年 最少催行人数8人	15人	仮受付9/1～7
⑥	☆◆フットサル2期(小3-6)	10月6日～12月22日[休講 11/3]	木	18:40～19:30	8	愛知フットサルクラブ(屋外)	4,000円	小学3～6年 最少催行人数8人	15人	仮受付9/1～7
⑦	☆◆初心者テニス2期	10月12日～12月21日	水	9:00～11:00	8	杁ケ池テニスコート	4,000円	一般(初心者)	12人	仮受付9/1～7
⑧	◆ピラティス2期	10月4日～12月20日	火	10:00～11:10	8	福祉の家集会室	4,000円	一般	30人	仮受付9/1～7
⑨	◆親子ショートテニス2期	10月22日～12月24日[休講 11/19]	土	10:00～12:00	8	杁ケ池体育館アリーナ	3,000円	小学1-3年生とその保護者	12組	仮受付9/1～7
⑩	楽しいエクササイズ～はじめよう運動習慣～	10月4日～12月6日[休講 10/11]	火	13:30～15:00	8	杁ケ池体育館柔剣道場	2,000円	一般	35人	先着9/6～
⑪	硬式テニス木曜2期	10月13日～12月22日	木	13:00～15:00	8	杁ケ池テニスコート	4,000円	一般(初級・中級)	15人	先着9/8～
⑫	硬式テニス金曜2期	10月14日～12月23日	金	13:00～15:00	8	杁ケ池テニスコート	4,000円	一般(初級・中級)	15人	先着9/9～
⑬	硬式テニス土曜2期	10月1日～12月10日	土	13:00～15:00	8	杁ケ池テニスコート	4,000円	一般(初級・中級)	24人	先着9/3～

※一般とは、15歳以上(中学生を除く)です。※予備日を含みます。

ながくて・学び・アイ講座募集(9月募集/11月開講)

問生涯学習課　56-0627　記事ID 9045

場**西庁舎3階　公民館**
対市内在住・在勤・在学の18歳以上の人
そ7人以上受講者がいないと開講しません。詳しくは市HPや市役所、文化の家、福祉の家、中央図書館、Nピアなどに設置してあるチラシをご覧ください。
申9月1日(木)から20日(火)までに、生涯学習課窓口(本人に限る)で申込。郵送の場合は9月20日消印有効。1人で2つ以上の講座に申込可能ですが、はがき1枚につき1講座のみ有効です。

【あて先】〒480-1196(住所不要)生涯学習課「ながくて・学び・アイ講座」【裏面】①講座番号と講座名　②氏名、年齢　③郵便番号、住所　④電話番号　⑤FAX番号　⑥在勤・在学者はその旨　⑦子連れの場合の子どもの年齢
※ながくて・学び・アイ講座は、講師も受講生もお互いに学びあうという趣旨のもとに企画・運営をしています。当日の受付や教室のセッティング、後片付けなど円滑な運営がされるように皆さんのご協力をお願いいたします。

初心者向け　※費用は全回分の受講料+資料・材料費の合計。講座初回に集めます。

番号	講　座　名	講　師	場　所	定員	日	時　間	費　用
19	ゆったり楽しくハッピーベビーマッサージ♡	ロイヤルセラピスト協会認定講師　若杉　裕子	和風会議室	12人	11/2,9,16,30(水)	10:00～11:30	3,000円
	内赤ちゃんの心身の発達を促すマッサージを触れ合い遊びを交え楽しくお伝えします。ママ友交流にもぜひ♪(子連れ参加可) 持バスタオル、赤ちゃんの水分						

おしらせ
Nagakute Information

より詳細な情報は、市ホームページで見ることができます。
http://www.city.nagakute.lg.jp
ながくて で検索

くらし環境

記事ID 9071、9072

マイナンバーカード・通知カードの休日窓口の開設

問市民課　56-0607

平日にマイナンバーカード・通知カードを受け取れない人のために、休日窓口を開設します。

時9月25日(日)9:00～12:40
場本庁舎1階　市民課
特個人番号カード交付・電子証明書発行通知書兼照会書(ハガキ)、通知カード、運転免許証などの本人確認書類、住民基本台帳カード(持っている場合のみ)
【注意】マイナンバーカードの受け取りは予約制です。市のHPにあるマイナンバーカード予約ページもしくは市マイナンバーコールセンター(63-0178)へ電話して予約してください。

マイナンバーカードQ&A
Q.子どもでもマイナンバーカードは作ることはできますか?
A.マイナンバーの通知の条件は、「日本国内に住民票があるかどうか」です。年齢による制限は一切ありません。生まれたばかりの赤ちゃんでも、マイナンバーカードを作ることができます。

記事ID 9027

秋の全国交通安全運動

問安心安全課　56-0611

秋から日没時刻が早まり、夕暮れ時と、帰宅する時間帯が重なることから、交通事故に遭う危険性が高まりますのでご注意ください。

時9月21日(水)～30日(金)
※9月26日(月):県内一斉大監視日
≪スローガン≫
ストップ・ザ交通事故
高めようモラル　守ろうルール

≪秋の交通事故防止対策≫
・ライト・オン運動
夕暮れ時にはライトを早めにつけましょう
点灯時刻の目安(日没時刻の1時間前)
【9月17:00　10月16:30
11・12月16:00】
・反射材の活用
できるだけ明るい服を着て出かけましょう。反射材を身につけ、自動車に自分の存在を気付かれやすくしましょう。

記事ID 6555

農地を借りたい人、貸したい人へ

問みどりの推進課　56-0620
問あいち尾東農業協同組合
北部営農センター　63-3360

県から指定を受けた、農地中間管理機構が、農地の中間的受皿として、農地を所有者から借り受け、農業の担い手へ貸し付けを行っています。ぜひご活用ください。

【農地を借りたい方の公募期間】
9月1日(木)～30日(金)
【農地を貸したい方の募集期間】
随時募集

募　集

記事ID 8414

学校用務員(臨時職員)募集

問教育総務課　56-0625

業務内容　東小学校でのごみの搬出、印刷室等の整理整頓、市役所との文書交換、職員室の給食配膳等
賃金　時給860円
就業日時　月～金(祝日を除く)の7:30～15:15のうち4時間
申市指定の履歴書を教育総務課に提出。採用人数1人。

健康福祉

記事ID 6072

国民年金保険料の追納

問瀬戸年金事務所　83-2412

国民年金保険料の免除、納付猶予、学生納付特例の承認を受けた期間は、10年以内であれば将来受け取る老齢基礎年金を増額するために遡って納める(追納)ことができます。
詳しい内容と追納の申し込みは瀬戸年金事務所へご連絡ください。

記事ID 8909

結核予防週間

問瀬戸保健所　82-2157

時9月24日(土)～30日(金)
結核は今でも全国で毎日患者が発生し、命を落とすこともある重大な感染症です。瀬戸保健所管内では平成26年に新たに77人(そのうち60歳以上は59人)が結核と診断されました。
結核の症状は風邪とよく似ています。咳が2週間以上続く場合は、医療機関で受診しましょう。
結核は胸部エックス線検査で早期発見することが大切です。60歳以上の人は、市主催の肺がん・結核健診等を利用しましょう。

記事ID 9070

9/10～9/16　自殺予防週間

問健康推進課　63-3300

9月10日の「世界自殺予防デー」にちなんで、毎年9月10日からの一週間は自殺予防週間となっています。
自殺は特別な問題ではなく、身近に起こりうるものとして受け止め、より多くの人に自殺やそれにつながる精神疾患についての正しい知識を理解し、自殺予防に取り組んでいくことが大切です。

9月18日(日)(荒天の場合は翌日)は、「にっしん夢まつり・夢花火」開催のため、日進市休日急病診療所へのアクセスに時間がかかる場合があります。問日進市産業振興課　73-2196
記事ID 6074

問問合先 時とき 場ところ 対対象 内内容 料費用 申申込方法 そその他 持持ち物 Eメールアドレス HPホームページ

ーあなたにもできる
自殺予防のための行動ー

〈気づき〉家族や仲間の変化に気づいて、声をかける
〈傾聴〉本人の気持ちを尊重し、耳を傾ける
〈つなぎ〉早めに専門家に相談するよう促す
〈見守り〉温かく寄り添いながら、じっくりと見守る

記事ID 9069

医療相談窓口のご案内

問県医療安全支援センター
052-954-6311

県では、医療に関する心配や困りごとについての相談窓口を開設しています。中立的な立場から、問題解決に向けて助言します。

相談方法:電話または面接(事前に電話予約)　※受付日時:平日の9:00～17:00(12:00～13:00を除く)

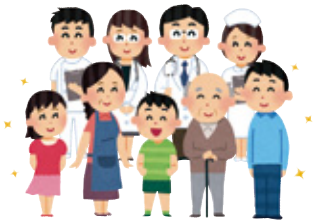

自衛官候補生(任期制隊員)の募集を行います。詳細は、自衛隊愛知地方協力本部HP(http://www.mod.go.jp/pco/aichi/)まで。問自衛隊瀬戸地域事務所 83-3181

創業ってなんだろう

記事 ID 8088

創業入門セミナー ～あなたの夢を実現しよう～

問たつせがある課　56-0602

時9月22日(木・祝)13:00～17:00
場日進市商工会館2階　小ホール(日進市蟹甲町中島35)
対創業・経営に興味がある人、創業を予定している人、創業をしているが経営に関する知識を習得したい人(市外の人も参加できます)
料無料
内創業の基礎知識とビジネスプランの立て方、創業者に聞く成功体験談、創業保証制度の紹介など
申9月1日(木)から16日(金)までに、日進市産業振興課へ、電話(73-2196)、ファックス(73-1871)、メール(sangyo@city.nisshin.lg.jp)で、①住所、②氏名、③電話番号、④ファックス番号を記入して申込。

創業したい!

記事 ID 9073

"成功するための" 創業支援セミナー

問長久手市商工会　62-7111

創業に興味がある人、創業して間もない人などを応援する、特定創業支援事業です。全4回のセミナーをすべて受講した人は、市より特定創業者の証明を受けることができ、融資などでの優遇措置の対象となります。
時10月2日(日)、16日(日)、11月6日(日)、20日(日)13:30～16:30【全4日】
場日進市商工会館(日進市蟹甲町中島35)
対創業を希望する人、または創業後5年未満の人
料3,000円(全4回分、申込時に支払)
内【講師】余合 正司(よごうただし)氏(ライト経営相談事務所代表、中小企業診断士)
【カリキュラム】経営講座、販路拡大講座、財務講座、人材育成講座、創業実務のポイント
申9月1日(木)から30日(金)までに長久手市商工会に必要書類を提出。必要書類は長久手市商工会に設置。先着40人

コミュニティビジネスについて

住民起業支援塾　塾生募集

問たつせがある課　56-0602　記事 ID 7490

地域の問題をビジネスの手法を用いて解決する「コミュニティビジネス」を学ぶための講座を開催します(全8回)。
時【日程・内容(予定)】※①～⑦9:30～12:30、⑧のみ9:30～17:00
①10月23日(日):コミュニティビジネス概論 ②10月30日(日):事業理念作成 ③11月6日(日):コンセプト作成 ④11月27日(日):商品開発 ⑤12月4日(日):数値計画 ⑥12月11日(日):事業計画作成 ⑦12月18日(日):事業計画仕上げ ⑧平成29年1月29日(日):事業計画発表
場市役所内会議室(後日連絡)
対市内でコミュニティビジネスを起業しようと考えている人(定員10人)　料無料
申9月1日(木)から15日(木)までに申込書をたつせがある課窓口、FAX、メールのいずれかで申込。先着順。

いっぺいといっぷく

その38

市長は長久手をどんなまちにしたくて、そのために何に取り組もうとしているのか。その想いを市長の語り口でお伝えします。
みなさんと語り合うように、一緒に未来の長久手のことを考えてみましょう。
また、市HP【にょぜがもん】もぜひご覧ください。
[市HPのトップページから「にょぜがもん」をクリック。]

子牛の通った小道

先日、民間に勤める若者と話したとき、「一度始めた仕事は、止めることができない」「おかしいと疑問があっても、変えることができない」という職場の悩みを聞きました。

その若者たちに、私は、アメリカの詩人サム・ウォルター・フォス（1858-1911）の「子牛の通った小道」の話をさせてもらいました。

ある日、草原を一匹の子牛が気まぐれに散歩していた。くねくね曲がりながらその野原を通っていった。

あくる日、鹿が狩人に追われ、子牛の通った草がねているあとを逃げていった。その次の日は羊が、その小道を通った。その後、多くの動物や人々が、この曲がりくねった小道を「くねくね曲がっている」と不平を言いながら通っていった。

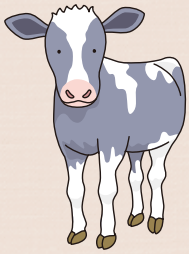

やがて、小道は曲がりくねった大通りになった。またたくうちに、そこは大都会の中心になった。何十万人もの人々が、今もなお、300年もの昔に通った、あの子牛に導かれて、くねくねと曲がりながら通っていく。

確固たる前例なるものは、こんなにまでも尊ばれるのだ。

みなさんにも、ただ、何となく始めたこと、偶然始まったことでも、延々と続くと、「変えられない、止められない」という経験があるのではないでしょうか。

私は、若者たちに「重大そうに見えることでも、ことの始まりは、『子牛が偶然通った』くらいのものも多い。自分達に『こうしたい！』という思いがあるならば、勇気を持って、仕組みを変えたらどうだ。そのために、関係者で話し合ったらどうだ」と伝えました。同時に、「自分の仕事を良くしていきたい」と悩んでいる若者を心強く思いました。

この話をしたときに、私が市長に就任した際、市役所で当時の部長たちに、この「子牛の通った小道」を例に出し、「これまでやってきたことを見直そう」、「笑顔であいさつをして、市民の目を見て話を聞くことをしよう」「私たち市職員が変われば、市民も変わる」と話したことを思い出しました。

平成27年国勢調査の速報値で、全国の約8割の自治体で人口が減少していると発表されました。全国の多くの自治体が、生き残りをかけ、行政も市民も知恵を絞っています。初めての人口減少社会においては、何がその解決策なのか誰も分かりません。前例踏襲ではなく、思い切って発想を変える勇気を持つことが必要なのです。

表紙の写真もう一枚

6月から2カ月に渡って、市内20カ所で演奏会を行った音楽イベント「おんぱく」が、8月7日にフィナーレを迎えました。本物の楽器に触れる体験や、楽器作り体験などが行われ、大人から子どもまで、来場者全員が音楽を身近に体感できるイベントでした。

スマートフォンで広報ながくてを持ち歩こう！
App Store Google Play 「ながくて」で検索▶ダウンロード

この広報紙の無断転載を禁じます。　視覚障がい者のみなさんにも家族から読んであげてください。
この広報紙は、植物油インキを使用しています。

ながくて 広報ながくて
No.642 発行／愛知県長久手市 編集／市長公室情報課 TEL／(0561) 63-1111 FAX／(0561) 63-2100 〒480-1196 愛知県長久手市岩作城の内60番地1 ホームページ http://www.city.nagakute.lg.jp