

みんなでまちを考えるための情報誌

ながくて

NAGAKUTE

2014

広報
ながくて

5

no.614

みんなで出かけよう!
5月のイベント紹介

写真で見るながくて
火縄銃の轟音

【写真】文化の家北側遊歩道／4月3日



民俗文化



写真で見るながくて

火縄銃の轟音

耳をふさぎたくなるような轟音ごうおんが鳴り響く。
古戦場桜まつりの中で毎年行われる火縄銃の発砲。
戦国時代から脈々と受け継がれてきた伝統の音が、
現代に響き渡り、訪れた人々を驚かせた。
(平成26年4月6日 撮影)

みんなでお出かけよう!

5月の イベント紹介

市観光交流推進会議事務局
(たつせがある課内 56-0602)

5
17

介助犬フェスタ2014

会 社会福祉法人 日本介助犬協会(介助犬総合
訓練センター) ☎64-1277

時 5月17日(土) 10:00~16:00

場 愛・地球博記念公園内地球市民交流センター

内 介助犬デモンストレーション、介助犬使用者の話、
タブレット・お食事券などが当たるチャリティラッフル(抽選会)や、
「みんなのドッグショー」、「愛犬にがお絵コーナー」などのワンちゃん
連れで楽しめる企画も満載です。



HPを見る

記事 ID 5615

5
18

第23回ウォークソン国際チャリティ・フェスティバル

会 ACCJ(在日米商工会議所)中部支部 ☎052-229-1525

時 5月18日(日) 10:00~16:00

場 愛・地球博記念公園内地球市民交流センター

内 購入したチケット(スペシャル5,000円、大人2,000円、学生1,000円)
が全額、地域の児童養護施設、児童虐待、障がい者、難病患者等支援団体
や東北復興支援への募金となる国際的チャリティイベント。
「ウォーク」を始めとして、ライブ演奏や各国料理、抽選会等を楽しみながら
社会貢献ができます。



HPを見る

記事 ID 5617

5
25

第25回 トヨタ博物館 クラシックカー・フェスティバル

会 トヨタ博物館 ☎63-5151

時 5月25日(日) 9:00~16:00

場 愛・地球博記念公園ほか

内 一般公募等によるクラシックカー約
100台の市内公道パレードのほか、モリ
コロパークでは博物館収蔵車の走行披
露や乗車しての記念撮影、同乗試乗会、
交通安全コーナーなど。



HPを見る

記事 ID 5616

リニモ新緑ウォーキング HPを見る

☎ 経営管理課 ☎56-0600

記事 ID 5628

リニモ沿線を歩きながら、沿線施設等の魅力に触れるとともに、新緑の景色やイベントを満喫できる全3回のコースで行います。

各回オリジナルピンバッジを参加者全員にプレゼントするほか、飲食店や入館料割引などの特典もあります。

主催：東部丘陵線連絡協議会（愛知県と本市をはじめとする沿線市で構成）



第1回



第2回



第3回



	開催日	コース名	スタート駅	ゴール地点
第1回	5月17日(土)	「風薫る杓ヶ池と介助犬フェスタウォーク」(約8km)	はなみずき通駅	モリコロパーク (愛・地球博記念公園駅)
第2回	5月25日(日)	「クラシックカー・フェスティバルウォーク」(約8km)		
第3回	6月8日(日)	「歴史を感じる文化、芸術と新緑の香流川ウォーク」(約8km)	陶磁資料館南駅	公園西駅

【スタート受付】9:30～11:30(受付はスタート駅改札口付近) 【ゴール受付】～14:30

📌 参加費無料(ただし、交通費、有料施設入場料等は自己負担)

知っていますか?

観光交流推進会議

☎市観光交流推進会議事務局(たつせがある課内) ☎56-0602

長久手市観光交流推進会議は、市民のみなさんや、企業、各種団体、行政が互いに力を合わせて、魅力あるまちづくりを進めるために、年間を通し市内外での観光PRやイルミネーションイベントの実施等、さまざまな活動をしています。

会員募集中

記事 ID 5622

[HPを見る](#)

長久手市にもっと多くの方が訪れてもらえるよう、一緒に活動しませんか。

【活動内容】

- ・各イベントでの観光PR(ながくて市民まつり、名古屋まつりなど) ・印刷物の発行(まちあるきMAP、グルメマップなど)
- ・「ながくて冬まつり」などのイベントの企画、運営 ・会員相互の情報発信 ・その他、多数の観光PR

【年会費(年度末まで)】

団体・法人：一口10,000円 個人：一口5,000円 ④ 申込書をたつせがある課に提出。FAX、Eメール、郵送可。

長久手を食べつくそう!

[HPを見る](#)

記事 ID 5621

「ながくてグルメマップ2013-2014」

市観光交流推進会議会員45件の店舗を紹介。長久手のグルメ情報満載です。

しかもマップをお店に提示するとお得な特典も付いてきます(一部店舗のみ。特典は今年の8月末まで)。



長久手を遊びつくそう!

[HPを見る](#)

記事 ID 5620

「長久手観光交流ガイドブック2014」

市内のおすすめ観光スポット・体験スポット、歴史にグルメにお土産物まで紹介しています。長久手市の観光には必携の1冊です。

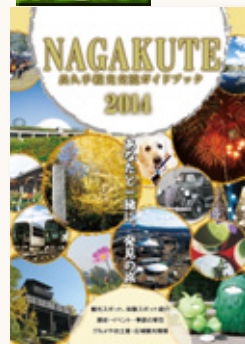

市観光交流推進会議事務局(たつせがある課)や市内公共施設、観光施設等で配布しているほか、観光交流推進会議 [HP](#) からダウンロードできます。

平成26年度から新たに

本市では、一人ひとりの幸福度の高い「日本一の福祉のまち」を目指すうえで、中期的な市政の基本方針として「つながり」「あんしん」「みどり」の3つの基本理念を持つ「新しいまちづくり行程表」を策定しております。その「新しいまちづくり行程表」に基づいて、各分野におけるより詳細な計画や構想が策定・改定されました。

[HPを見る](#) 記事ID 5610

長久手市一般廃棄物(ごみ・生活排水)処理基本計画

環境課 56-0612

将来像

**みんなで作ろう循環型のまち
～市民、事業者が主体となって進めるごみ減量化～**

今後は、更なるごみ減量を達成するため、市民・事業者と行政がともに考え、市民・事業者が主役になる実践行動につなげていきます。

Pick /
UP!

ながくて大学生ごみ減量プロジェクト「Na-Gomi」

市内の大学生との協働によって、ごみ減量化等をテーマとした取り組みをはじめました。従来型のごみ拾いに「スポーツ」のエッセンスを加え、楽しみながら環境美化を行う「スポーツGOMI拾い」など、学生ならではの取り組みを進めつつあります。



イベントの様子

[HPを見る](#) 記事ID 5589

長久手市健康づくり計画(第2次) 健康推進課 63-3300

基本
目標

健康寿命の延伸

「健康寿命の延伸」とは、市民が健康で心身ともに自立した生活ができる期間を延ばすことです。

健康づくりの輪を広げ、市民が元気に長生きできるまちづくりを進めます。



ウォーキングの様子

[HPを見る](#) 記事ID 5584

第2次長久手市生涯学習基本構想 生涯学習課 56-0627

基本
理念

**みんなで作ろう!
楽しく学びあい 人がつながる 輝くまち**

生涯学習の主役は市民の皆さんです。皆さんと行政が手を取り合い、ともに協働して生涯学習を推進することで、一人ひとりに「役割と居場所」があるまちの実現を目指します。



シンポジウムの様子

動き出した計画・構想

HPを見る 記事ID 5594

長久手田園バレー基本計画(改訂版) ⑤ 産業緑地課 56-0620

基本
理念

農のある暮らし・農のあるまち
の実現

今回の改訂では、市民主体の計画を策定するために、ワークショップ等を開催し、議論を深めました。

「農のある暮らし・農のあるまち」の実現を目指し、市民が将来目指すべき方向を共有し、市民主体の重点プロジェクトを推進します。



市民ワークショップの様子

Pick
UP!



地産地消を推進!

学校給食に地元野菜を納入している「長久手給食生産会」は、安心安全な野菜栽培のための農産物工程管理活動(GAP: Good Agricultural Practice)に取り組んでいます。

皆さんに長久手のGAP活動(Nagakute GAP)を知っていただくため、愛知県立芸術大学と連携しロゴマークを制作しました。

HPを見る 記事ID 5609

「幸せリーグ」の本が出版されました! ⑤ 経営管理課 56-0600



本市を含む全国55の自治体に参加する「住民の幸福実感向上を目指す基礎自治体連合」=通称「幸せリーグ」が本を出版しました。

タイトルは『「幸せリーグ」の挑戦』。物質的な豊かさだけでは幸せを実感できない時代において、各自治体はどんな施策で幸せの実現を目指すのか。その挑戦と意義を紹介しています。第2章では、本市を含む各自治体の取組事例を掲載しています。購入以外では、中央図書館での貸出のほか、経営管理課でも貸出を行いますので、ぜひお読みください!

書名:「幸せリーグ」の挑戦(幸せリーグ事務局編) 出版社:三省堂(304ページ)
価格:972円(税抜き900円)



長久手市文化の家
NAGAKUTE Cultural Center

チケット 取り扱い	文化の家	61-2888	文化の家 61-3411
	Nピ ア	63-9200(窓口販売のみ)	
チケットぴあ	0570-02-9999		
チケット 販売	フレンズ会員	5月 3日(土)	
	一般	5月10日(土)	

前売で完売の場合、当日券は販売しません。
文化の家の電話予約は発売日の翌日から受付

おんぱく2014～音のテーマパーク★ 10周年「踊れ、オンガク！」

HPを見る 記事ID 5535

《おんぱく》がやってくる!

今回のテーマは「ダンス音楽」。

「おんぱくスペシャルオーケストラ」初登場!
街中に「おんぱくゲリラ隊」が出没?!

この夏は《マンボ》でココロもカラダも踊りまくるぞ!

時 7月19日(土)～8月3日(日)

場 市内各所、文化の家全館

内【出演】おんぱくスペシャル

オーケストラ(OSO)、高谷光信(指揮)、文化の家創造スタッフほか



おんぱく2012の様子

【アトラクション】

・キックオフコンサート&山崎亮トークセッション(7/19)

・まちなかゲリラ(7/20～8/2)

・おんぱく～音のテーマパーク(8/3)

オーケストラコンサート、指揮者コーナー、ダンスワークショップ、フェイスペイント、スタンプラリーなど、盛りだくさん!!

※内容を変更する場合があります。

【演目】バーンスタイン:「ウェストサイド物語」～シンフォニックダンス ほか

料前売・当日:ワークショップ券 子ども300円、大人1,000円

コンサート券 子ども300円、大人1,000円

セット券(ワークショップ券+コンサート券)子ども500円、

大人1,500円 ※子どもは3歳～中学生

公演当日にチケットと引き換えにパスポートをお渡しします。2歳以下のお子様は無料(要整理券)。

キックオフコンサート&トークセッション、まちなかゲリラは無料。

☎チケット購入時から一部ワークショップの事前申込みを開始します。(要チケット)

詳細は文化の家☎等をご確認ください。

文化の家 施設利用抽選会

8日(木) (ホール【森、風】 H27.5月分)

14日(水) (その他の施設 H26.11月分)

受付9:30～10:00 抽選会10:00～

場 光のホール

※今月は休館日の関係で曜日が変更となっておりますので、ご注意ください。

ハイバイ「おとこたち」

HPを見る

記事ID 5556

ハイバイ「ポンポン～」以来の2年ぶりの長久手公演は、岩井秀人の岸田國土戯曲賞受賞後、初の新作書き下ろし。

「すごい元気な大学生だったりした私たちも、だんだん自分がなんなのかおぼろげになり、最終的には本気でおぼろげな存在になっちゃうんですね。」

老老介護をテーマにある家族を取材して書かれた作品です。

時 7月19日(土) 17:40開場 18:00開演

7月20日(日) ①13:40開場 14:00開演

②17:40開場 18:00開演

場 風のホール 内【作・演出】 岩井秀人

料前売:フレンズ会員2,500円、一般3,000円、学生2,500円、高校生以下1,000円

当日:フレンズ会員・一般3,500円、学生2,500円、高校生以下1,000円

全席指定。未就学児の入場はご遠慮ください。



HPを見る

記事ID 5532

フレンズのつどいPart31

歌って踊る-HAND SIGN～目で聴くミュージック～

NewYorkアポロシアター公認パフォーマーHAND SIGNは、手話とダンスを融合させた独特のパフォーマンスで新しい世界観を発信しています。

耳が聞こえる人も聞こえない人も、一緒になって楽しめる感動のダンスパフォーマンスをご期待ください。

時 7月27日(日) 16:30開場 17:00開演 場 森のホール

内出演:HAND SIGN(手話パフォーマー)

料前売・当日:フレンズ会員2,000円(会員本人のみ)、一般2,500円、小中学生1,000円

全席自由。未就学児の入場はご遠慮ください。



【関連企画】ダンス講習会

時 ①6月29日(日) 13:00～ 場 ①舞踊室(定員50名)

②7月24日(木) 13:00～ ②展示室(定員30名)

内講師:HAND SIGNメンバー

持ち物:上履きシューズ

本公演(7月27日)のチケットを購入された方

チケット購入時に申し込み受付。先着順。無料。

室内で聴こう!シリーズ2014

「室内で聴こう!」シリーズは、「小さな場所で大きな感動」をテーマに、音楽の魅力を“ありのまま身近に”紹介する企画です。

【JAZZ編】

HPを見る 記事ID 5546

JAZZ IN THE ROOM

<p>Vol.1 気軽にJAZZ!~地元発!ジャズの新しいムーヴメント!</p> <p>時 7月2日(水) 19:00~</p> <p>場 音楽室</p>	<p>【出演】 Double Check 浅井翔太(ds) 加納奈実(s) 成瀬明(gt) 藤井浩樹(pf) 荒川悟志(b)</p> 
<p>Vol.2 親子でスウィング!~JAZZが生まれた街!ニューオリンズジャズで楽しく!</p> <p>時 8月20日(水) 17:00~</p> <p>場 風のホール</p>	<p>【出演】 中村好江(tp) 海月豊(cl) 水野彰(tb) 仲谷詠守(bj.gt.vo) 古川奈都子(pf.vo) 砂掛裕史朗(ds)他</p> 
<p>Vol.3 秋の夜長JAZZ!~情熱のヴォーカル</p> <p>時 10月29日(水) 19:00~</p> <p>場 風のホール</p>	<p>【出演】 ケン・バルディス(vo) ダニー・ シュエッケンディック(pf) 北浦寛(b) ルベン・フィゲロア(ds)</p> 
<p>Vol.4 クリスマスJAZZ!~よいお年を!</p> <p>時 12月17日(水) 19:00~</p> <p>場 音楽室</p>	<p>【出演】 森久子(vo) 後藤浩二(pf) 加藤雅史(b)</p> 

都合により、日時・内容等を変更する場合がございます。

料 前売・当日:各回1,000円(全席自由) ※vol.2「親子でスウィング!」(8/20)のみ4歳~中学生は500円

対 小学生以上、ジャズ初心者から愛好家まで ※vol.2「親子でスウィング!」(8/20)のみ4歳以上入場可

《プレイベント》 レクチャー「さあ、ジャズを聴こう!」

岡崎市図書館交流プラザ「内田修ジャズコレクション」の協力により、貴重なドクター・ジャズ 内田修さんのレコードコレクションを紹介します!当日先着100人。

時 6月21日(土) 13:30開場 14:00開演

場 光のホール

内 【お話】山東正彦(岡崎市 内田修ジャズコレクションディレクター)

料 無料 ※JAZZ編シリーズいずれかのチケットが必要です。

【クラシック編】

HPを見る 記事ID 5534

カルテットの魅力は一生モノ!

ナビゲーター:山田亮(作曲家 / 文化の家創造スタッフ)

<p>時 7月31日(木) 17:00~</p> <p>場 風のホール</p> <p>内 W.A.モーツァルト: 弦楽四重奏曲 第17番 変ロ 長調 K.458「狩」他</p>	<p>【出演】Cocotte 弦楽四重奏団 平光真彌 久米浩介 新谷歌 荒井結子</p> 
<p>時 9月11日(木) 20:00~</p> <p>場 展示室</p> <p>内 ストラヴィンスキー: 弦楽四重奏のための3つの 小品 ポツケリーニ 弦楽四重奏曲 Op.24-6 ト短調 G.194</p>	<p>【出演】 澤田幸江 鈴木崇洋 小坂ゆかり 高木俊彰</p> 
<p>時 12月18日(木) 20:00~</p> <p>場 展示室</p> <p>内 コダーイ: 弦楽四重奏曲 第2番 Op.10 他</p>	<p>【出演】Cocotte 弦楽四重奏団 平光真彌 久米浩介 新谷歌 荒井結子</p>
<p>時 平成27年3月19日(木) 20:00~</p> <p>場 展示室</p> <p>内 シューマン: 弦楽四重奏曲 第3番 イ長調 Op.41-3</p>	<p>【出演】 澤田幸江 鈴木崇洋 小坂ゆかり 高木俊彰</p>

内 ①プレートーク(20分程度) ②カルテット1曲(30分程度)

対 小学生以上 初心者から愛好家まで

料 前売・当日:1公演券1,000円、4公演通し券 3,000円

※7 /31「モーツァルト『狩』」のみ中学生まで500円

全席自由。未就学児の入場はご遠慮下さい。

発売中の公演

HPを見る

記事ID 3214

- 5/11(日) 愛知室内オーケストラACOクラシックキッズ
コンサートlin長久手
- 5/31(土) 劇団B級遊撃隊プロデュース「ぬけがら」、香港
- 6/1(日) 話劇團「脱皮爸爸」
- 6/1(日) 東京演劇アンサンブルこどもの劇場「目をさ
ませトラゴロウ」
- 6/28(土) 円楽・たい平二人会 ゲスト:マギー司郎

HPを見る 記事ID 2921

長久手市劇団 座☆NAGAKUTE 団員募集中

座☆NAGAKUTEは、平成9年に結成・平成10年に旗揚げした、文化の家を拠点に活動する劇団です。団員は、公募で集まった約15人の男女。幅広い年齢、演劇初体験組から経験者まで様々な人々で構成されています。手作りの楽しさ、苦労、公演後の感動を一緒に味わえる方を募集しています。役者志望はもちろん、制作志望者もお待ちしております。

時 原則毎週金曜日(見学を希望される方は、必ず事前に文化の家へ連絡してください)

場 文化の家 舞踊室 ほか

対 高校生以上

申 文化の家で配布している申込用紙に記入の上、文化の家へ提出してください。

料 団員の会の会費として、毎月1,000円程度必要となります。

公 公演予定日:平成27年3月21日(土)・22日(日)

HPを見る 記事ID 2921

座☆NAGAKUTE演劇体験会

市民劇団と一緒に芝居してみませんか?

時 ①5月16日(金) 19:30~21:30

②6月20日(金) 19:30~21:30

※2回とも内容は同じです。

場 舞踊室

内 1.歩く 2.声を出す 3.演じてみる

【講師】

佃典彦(劇団B級遊撃隊主宰/
座☆NAGAKUTE指導者)

申 5月1日(木)から、文化の家へ直接、または電話にて申込。各回先着20名。

持 **【持ち物】** 動きやすい服装、室内シューズ

料 無料 **対** 高校生以上

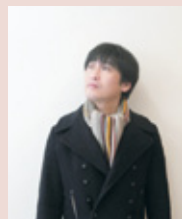

佃典彦



平成26年3月「ねぼすけさん」

長久手市合唱団ニューセンチュリーコーラスNagakute団員募集

HPを見る 記事ID 5549

私たちは女二声・男二声からなる長久手市の混声合唱団です。発表会では、文化の家 森のホールで昔懐かしい日本の叙情曲から宗教曲、ミサ曲まで幅広いジャンルを歌います。また、市や団体の催し物への合唱参加や老人施設への慰問合唱など、地道な活動を続けているコーラスグループです。

ただいま団員を募集中です。

「歌が好き!」なあなた。一緒に歌ってみませんか?熱意さえあれば合唱経験の有無は問いません。

見学だけでも構いません。ぜひ一度ご連絡ください。

時 毎週金曜日 18:30~21:15

場 文化の家 音楽室

対 満15歳以上の歌の好きな方 男女各15名程度

料 月額2,500円(教材費、発表会費用は別途)

指 指導者、ピアニスト、ヴォイストレーナー

電 文化の家 事業係 0561-61-3411

長久手市合唱団 募集係(社) 090-7040-1761

映像鑑賞会

HPを見る 記事ID 3051

赤毛のアン(1985・加/米/西独・141分)

時 5月22日(木) 10:00/14:00(開場は30分前)

場 光のホール **料** 無料(各回先着100名)

世界中から愛され続けているルーシー・モード・モンゴメリの同名原作をTVシリーズ化。本作はそのダイジェスト版。(字幕上映)

【原作】 ルーシー・モード・モンゴメリ

【監督】 ケヴィン・サリヴァン

【出演】 ミーガン・フォロース、コリーン・デューハースト、リチャード・ファーンズワース ほか

孤児のアン・シャーリー(ミーガン・フォロース)が、マリラとマッシュウのカスパート家に貰われてくる。しかし欲しかったのは男の子で、孤児院に逆戻りのアンは悲嘆に暮れるが…。

ガレリアコンサートvol.119

HPを見る

箏・尺八による 和の調べ

記事ID 3103

時 5月24日(土) 12:00 **場** アトリウム **料** 無料

名古屋音楽大学邦楽専攻卒業生メンバーによる、箏・尺八のアンサンブルです。

聞き馴染みのある懐かしい曲や楽しい曲を、箏と尺八の音色でお聴きいただけます。

【出演】

岡崎美奈江(箏)、近藤あい美(箏)、加藤奏山(尺八)、佐藤亜衣(箏)



地域支援事業(介護予防事業)

いきいき倶楽部

☎長寿課 56-0631

65歳以上の人を対象に、老人憩の家や地域の集会所での健康チェック、体操、創作などを行います。

日にち	時間帯	場所
5月7日(水)	10:00~12:00	老人憩の家「さつき荘」(前熊前山)
	13:30~15:30	老人憩の家「永和荘」(杵ノ洞)
5月14日(水)	10:00~12:00	丁子田集会所
	13:30~15:30	睦老人憩の家(助六)
5月21日(水)	10:00~12:00	色金老人憩の家(岩作南島)
	13:30~15:30	長配三丁目集会所
5月28日(水)	10:00~12:00	草掛集会所

認知症家族交流会

記事ID 3391

[HPを見る](#)

☎長寿課 56-0631

介護の悩みなどを家族同士で共有する会です。

🕒5月23日(金) 13:30~15:30

📍西庁舎3階 学習室1・2

📌認知症の人を介護している家族。事前申込不要。

高齢者防犯対策事業

記事ID 3359

[HPを見る](#)

☎長寿課 56-0631

侵入者などによる犯罪被害を防止するために、ひとり暮らし高齢者宅の玄関前等に、センサーライトを取り付けます。

📌65歳以上のひとり暮らしの人

後期高齢者(満75歳以上)のみの世帯

📄所定の申請書、確約書を提出(要押印)。

📌【個人負担額】事業に要した費用の1割相当。なお、取り付けは同一世帯につき1回で1個に限り行います。

高齢者等家具転倒防止事業

[HPを見る](#)

記事ID 3361

☎長寿課 56-0631

地震時における家具の転倒などによる人的被害を防止するため、高齢者宅等に設置されているタンス、書棚、食器棚等へ家具転倒防止器具を取り付けます。

📌65歳以上のひとり暮らしの人、75歳以上のみの世帯、要介護認定で要介護3以上の人、身体障害者手帳2級以上の人、療育手帳B判定以上の人、精神障害者保健福祉手帳2級以上の人

📄所定の申請書、確約書を提出(要押印)。

📌個人負担額は、事業に要した費用の1割相当。ただし、1つの家具につき、器具2個を1組として取り付けるものとし、同一世帯につき4組まで、1回に限り行います。

回想法教室

[HPを見る](#)

記事ID 4740

☎たいようの杜地域包括支援センター 64-5174

回想法とは、懐かしい物に触れたり、幼少時期の生活や遊びなど過去の経験や出来事を語り合い、脳の活性化を図ることをいいます。みんなで、昔を懐かしみながら楽しい時間を過ごしませんか。興味がある人や物忘れが気になる人は、是非参加してみてください。必要な方は送迎も行います。

🕒5月20日~7月8日の毎週火曜日、全8回
13:15~14:30

📍たいようの杜古民家「ざわざわ」もしくは
ケアハウスゴジカラ村

📌1回100円(初回到全回数分徴収します。)

📌市内在住の65歳以上の人(ただし、要支援・要介護認定者は対象になりません)

📌健康チェック、回想法を用いた語り合い

📌5月1日(木)~5月10日(土)までに、たいようの杜地域包括支援センターで受付。電話申込可。定員を超過した場合は、要支援・要介護状態になるおそれの高い人から優先的に受付し、それ以外の人は11日(日)14:00から抽選。

訪問理美容サービス事業

[HPを見る](#)

記事ID 3365

☎長寿課 56-0631

理美容業者が、自宅へ訪問した場合のサービス費用を助成します。

📌次のいずれかの人

1. 介護保険で要介護3~5に認定された寝たきり状態の人

2. 身体障害者手帳1級所持者(ただし、内部疾患障がい者を除く)

📄所定の申請書、確約書を提出(要押印)。

📌利用は年間6回まで(ただし、2か月で1回とし、申請時期により利用可能回数が異なります。)

福祉の家 施設の休止等

☎長寿課 56-0631

記事ID 3403

歩行浴室・福祉浴室ともに利用中止

5月8日(木)、22日(木) 10:00~11:30

歩行浴室のみ利用中止

5月21日(水)、28日(水) 13:00~15:00

歩行浴インストラクターの来所

5月27日(火) 10:00~11:00

温泉スタンドの休止日

5月7日(水)

■ 体育協会主催 スポーツ大会

※いずれも申込書は市HPや杵ヶ池体育館で配布

HPを見る

記事ID 5562

	市民レクバレー大会【混合】	グラウンドゴルフをやってみよう	グラウンドゴルフ春の大会
と き	5月18日(日)9:00～	5月18日(日)9:00～	5月21日(水)9:00～
と ころ	杵ヶ池体育館 アリーナ	東小学校グラウンド	スポーツの杜野球場
対 象	市内在住・在勤・在学の方で構成された男女混合チーム(男子2人以内、女子4人以上で構成されていること)	市内在住・在勤・在学の小学生以上	市内在住・在勤の成人
料 金	1チーム2,000円。当日集金	無料	200円。当日集金
申込方法	5月10日(土)17:00までに所定用紙で申込	申込不要 用具は主催者で用意します	当日現地で申込 雨天時は5月28日(水)に延期

	ソフトテニス大会	春季卓球大会(中学生の部)	春季卓球大会(一般の部)
と き	5月25日(日)9:00～	6月7日(土)9:00～	6月8日(日)9:00～
と ころ	杵ヶ池・菖蒲池テニスコート	杵ヶ池体育館 アリーナ	杵ヶ池体育館 アリーナ
対 象	市内在住・在勤・在学の中学生以上	市内在学の中学生	市内在住・在勤・在学の高校生以上
料 金	1組2,000円、中学生1組500円。 当日集金※連盟加入者は半額。	1人200円。当日集金	1人300円。当日集金
申込方法	5月22日(木)20:30までに所定用紙で申込	5月24日(土)17:00までに所定用紙で申込	5月24日(土)17:00までに所定用紙で申込

市民ビーチボールバレー大会			
と き	6月15日(日)9:00～	料 金	1人500円。当日集金
と ころ	杵ヶ池体育館 アリーナ	申込方法	5月31日(土)20:30までに所定用紙で申込
対 象	市内在住・在勤・在学の方で構成された男子・女子のチーム		

■ スポーツ教室

HPを見る

記事ID 5360

📍 市内在住・在勤・在学の人 ※受講者本人以外は、受講不可・教室への入室不可

📅 5月1日(木)9:00～杵ヶ池体育館で受付。電話申込不可。先着順。代理申込可(受講者本人の証明を持参ください)

【☆印のある教室】受講料のほかに「がんばらっせ長久手スポーツクラブ」年会費が必要です。
おとな1,000円 こども(中学生以下)500円

【◆印の教室】仮申込後に公開抽選で受講者を決定。
仮申込:5月1日(木)9:00～6日(祝・火)16:30に杵ヶ池体育館で受付
公開抽選:5月10日(土)10:00～
本申込:5月17日(土)20:30までに杵ヶ池体育館で受付
※期日までに手続きがされない場合、キャンセルとし補充当選者が繰り上がります。

※一般は15歳以上(中学生を除く)の人

教室名	期 間	曜日	回数	時 間	会 場	受講料	対 象	定員
☆ゴルフ教室 木曜I期	6/5～7/24	木	8	13:30～15:00	ケン ゴルフクラブ	9,000円	一般	8人
☆ゴルフ教室 日曜I期	6/1～7/20	日	8	10:00～11:30	ケン ゴルフクラブ	9,000円	一般 (中学生可)	8人
☆◆小学生フットサル教室 I期(小学1-3年)	6/6～7/25	金	8	16:00～16:50	愛知フットサル クラブ	4,000円	小学生 1～3年	15人
☆◆小学生フットサル教室 I期(小学4-6年)	6/6～7/25	金	8	17:00～17:50	愛知フットサル クラブ	4,000円	小学生 4～6年	15人
☆ピラティス I期	6/3～7/29 (休:7/22)	火	8	10:00～11:30	杵ヶ池体育館 会議室	4,000円	一般	30人
ヨガ	6/12～7/31	木	8	10:30～12:00	杵ヶ池体育館 柔剣道場	2,000円	一般	40人
☆◆水泳 I期	6/7～8/2 (休:6/21)	土	8	9:00～9:50	口論義運動公園 屋内プール	8,000円	幼児・小学生	50人

5月のスポーツイベント

[HPを見る](#) 記事ID 5360

春の自然歩道を歩こう

市内在住・在勤・在学の方を対象に、市外のコースをスポーツ推進委員と一緒に歩きます。

時 5月25日(日) 8:00～

市役所集合 ※雨天中止

場 滋賀県長浜市木之本(鶏足寺遊歩道)

料 中学生以上1,500円・小学生800円

申 5月3日(祝・土)9:00～杵ヶ池体育館

に参加費を添えて申込。先着順。

⑦ 申込は一人1回4人まで



ジョギング教室 楽しくジョギングをしよう!

[HPを見る](#) 記事ID 5563

ジョギングをしたいけど、一人では不安であったり、正しいフォームがわからなかったり・・・

いろいろな思いで始められない方を対象に、ジョギング初心者教室を開催します。

⑨ コーチ:鍋岩春二(ホノルルマラソン完走)、林昭浩(愛知市町村駅伝監督)

⑩ 詳細を募集要項で確認し、所定の用紙で杵ヶ池体育館に申込みください。

場 杵ヶ池公園(池の北側空き地) 料 3,000円(年会費、スポーツ保険料含む)

⑪ 杵ヶ池体育館にある申込用紙に必要事項を記入し提出。

下は小学1年生から、年齢の上限無し。ただし、小学生は保護者同伴でお願いします。定員30～40名。

	と		き	
5月	10日(土)、24日(土)	7月	5日(土)、19日(土)	
6月	14日(土)、28日(土)	8月	2日(土)、30日(土)	

※いずれの日程も16:00～17:30、雨天中止。

第454回 歩けあるけ運動

スポーツ推進委員と北小学校周辺約5kmを1時間程度かけて歩きます。

時 5月11日(日)6:30 *雨天の場合は、18日(日)

場 北小学校グラウンド

愛知医科大学病院 運動療育センター プール開放

愛知医科大学病院のご厚意で開放しています。マナーやルールを守って利用してください。

時 5月4、11、18、25日(日)10:00～16:30

⑫ 市内在住の15歳以上の人

⑬ 中学生、医師などから運動を禁止されている人および妊娠中の人は利用不可

持ち物:スイミングキャップ、市民であることを証明できるもの

杵ヶ池体育館 利用説明・講習会

チーム登録説明会 5月25日(日)9:00～10:00
(一週間前までに書類提出要)

トレーニング講習会 5月25日(日)10:00～12:00
(前日までに申込要) 5月28日(水)19:00～21:00

小学校体育館開放

どの学校でも気軽に参加できます。室内履き、運動のできる服装でお越しください。

*小学生以下は、保護者同伴

いずれの日も、土曜日19:00～21:00

[HPを見る](#) 記事ID 5360

ところ	とき	主な内容
長久手小	10、17日	ファミリーバドミントン
西小	10、24日	ビーチボールバレー
東小	10、17、24、31日	ビーチボールバレー
北小	10、24日	ショートテニス、バドミントン
南小	24日	ファミリーバドミントン、ミニテニス
市が洞小	10、24日	ビーチボールバレー、夢バレー

昨年7月からスタートして、もうすぐ1年。とても多くの記事を提供していただきました。今年度も引き続きこの取組を続けていきますので、募集については今後の広報でお知らせします。

ファーストサーブさん



さくら便り

立石池の南側の、市内では珍しい「エドヒガンザクラ」を写真で紹介。

長湫地区北部自治会連合会により設置要望がされていた信号機が、香流通りの交差点に、3月末に設置されたことについて、写真で紹介。



加藤 良行さん

協働でつくるまちづくりのイコールパートナーをめざしてNo.5

市民記者ホームページ

<http://nagakute0.wp-x.jp>

市民記者 で検索

市内のできごとを「ながなびい」のツイッターでお知らせしているよ。こちらもフォローしてね。

ID: @naganavii
<http://twitter.com/naganavii>

5月 みんなの 掲示板

5月 MAY. 情報課 56-0601 記事ID 3963 **HPを見る**

▶1枚の申請で、広報紙だけでなくホームページにも掲載できます。▶申請期限は発行月の前月5日までです。▶同一の申請者が年度内に3回まで掲載できます。詳しくは、市HPをご覧ください。①6月号への掲載は、5月2日(金)までに申込。用紙は情報課や市HPで配布。

講演会「ことばはボクらの音楽だ。」

いくつもの外国語を聞いたり、聞いたままに真似をする日常は、ことばを音楽のように感じ、楽しめる日常です。その理論もお話します。

時6月1日(日)・4日(水)10:00~11:30

場文化の家 講義室2

対15家族(託児有)

問浅井(090-2579-6529)

和太鼓無料体験教室開催

福祉まつりなど地域行事に参加している和太鼓サークルです。太鼓好き・興味のある方一度体験してみませんか?初心者も大歓迎!

時6月16日(月)19:00~21:00

場長湫公民館(景行天皇社横)

対小学3年生~大人

内主に第1・3月曜日、東小の石川先生指導のもと子供も大人も楽しく練習しています。

問中川(090-3563-6545)

豊田市デュアスロン大会inモリコロパーク

モリコロパークでランニングとバイク競技をしてみませんか!!

時6月15日(日)8:00~14:30

場愛・地球博記念公園

対小学3年生以上定員310名

専用コースでランとバイクとランを連続して行う複合競技

料3000円~8000円(保険代含) 雨天決行

申5月31日まで電話受付

問事務局(0565-35-0261)杉野・濱

KISバザー開催

長久手のインターナショナルスクールで異国のバザーを楽しみましょう!

時5月25日(日)10:00~14:00

場キッズインターナショナルスクール

内バザー、ゲーム、カフェ、外国人教師による読み聞かせ、工作、ヘアアートなど

問エデュケーションネットワーク内(62-7488)

ベビーと一緒に!産後の骨盤調整ヨガ

赤ちゃんを連れて参加できます。骨盤を中心にヨガで全身を調整します。産後の気になる部分の引き締めエクササイズも行います。

時5月16日~6月20日(金)13:00~13:45

場長久手交流プラザ 対15名

内骨盤調整ヨガ

料全6回で3000円

申要予約(先着順)電話

問SAWA(090-8339-6092)

親子で!遊んで学ぼうアート体験

親子で、五感で、自由に楽しむ。作品づくりをしない遊びと学びのアート体験をしてみませんか。

時6月8日(日)14:00~15:30

場文化の家 美術室

対2歳~小学6年生までの親子10組

料1250円 持ち物は要りません

申メールか電話にて(先着順)

問NPO法人アルテコロレ

scuola@mail.goo.ne.jp (090-4445-9393)

長久手フィルハーモニー管弦楽団 第21回定期演奏会

長久手で生まれたアマチュアオーケストラによるクラシックのコンサートです。

時5月18日(日)14:30開演

場文化の家 森のホール

内シベリウス交響曲第1番他 指揮 松井慶太

料前売800円 当日1000円

申シンフォニア楽器等でチケット販売中

問長久手フィル 佐藤(090-7851-7303)

ためしてみませんか「指ヨガ」

指だけでできるヨガ「指ヨガ」は、手や指を刺激することで気の流れを良くして、自然治癒力を高める簡単な健康法です。

時5月8日・22日(木)10:00~11:30

場公民館(西庁舎3階)

料1回500円

問大西(090-9946-1957)

親子でスマイルあそびすむ

親子で楽しい時間をすごす中で、感性を磨き健やかな発達を促します。ママには、楽しい子育てのヒントを提供します。

時6月6日(金)0才9:50~1才11:00~

場西庁舎3階 学習室 対各回親子15組

内リズムあそび、からだあそび、制作、よみかかせなど

料親子1組100円 申要予約

問コガ(090-9336-0654)保育士資格有

IGANスプリングフェスティバル

長久手市にあるインターナショナルスクールのイベントへぜひどうぞ!

時5月17日(土)11:00~14:00

場文化の家

対どなたでも

内国際色ある食事販売、景品の当たるラッフル(アメリカ式くじ引き)、ゲームなど

問インターナショナルクリスチャンアカデミー名古屋(0561-62-4196)

なごみ会~新緑☆癒しのイベント~

地域に住む方が気楽に集まる交流サロンの初イベント!癒しのメニューを一度体験してみませんか?見学無料。気軽にお越しください!

時5月13日(火)10:00~15:00

場なごみ処花木(長久手市東浦)

内かつさ、指ヨガ、フットリートメント等を予定

料体験各500円

問なごみ処花木(090-3837-0753)

英語版“ハリー・ポッター”を読みませんか

英語版“ハリー・ポッター”の読書会をしています。興味のある方ぜひご参加ください。

時5月10日・17日・24日・31日14:00~16:00

場文化の家 会議室

料無料

問松浦(62-4064)

5月 保健ガイド

健康推進課 ☎63-3300

5月納期一覧

内容(予は要予約)	とき		対象(対は対象)
母子健康手帳交付	7日(水) 23日(金)	9:45集合 13:30集合	妊婦
パパママ教室 (1回目)	7日(水)	10:30受付~11:30終了	主に妊娠6か月ごろまでの初妊婦とその夫
予パパママ教室 (2回目)※予約は土日のみ	30日(金) 17日(土)	13:15受付~15:30終了 9:15受付~11:30終了	主に妊娠7か月以降の初妊婦とその夫
予妊婦訪問	訪問は予約制です。 (希望者は健康推進課へ連絡してください)		妊婦(訪問は妊娠中1回)
こんにちは 赤ちゃん訪問	3~4か月児健診受診前		すべての赤ちゃんとその保護者 (里帰り出産で市内滞在中の人も対象)
転入者予防接種等 説明会	19日(月)	10:00集合	主に7歳未満の子がいる転入世帯 (健康推進課窓口等で転入手続きした人を除く)
予離乳食教室	16日(金)	10:00~11:30	主に第1子(4~5か月)をもつ 保護者(乳児同伴可)
予妊産婦歯科健康診査	市内委託医療機関で受診してください。受診の前に、市内委託医療機関へ予約してください。		妊婦と産後1年未満の産婦
BCG接種	13日(火) 27日(火)	9:15~10:15受付	H25年11月16日~H25年11月30日生 H25年12月1日~H25年12月15日生
<p>【市内委託医療機関で接種してください(接種の前に市内委託医療機関へ予約してください)】</p> <p>ヒブ、小児用肺炎球菌 ①生後2~60月に至るまで 4種混合、三種混合、不活化単独ポリオ ②生後3~90月未満 麻しん・風しん混合、麻しん単独・風しん単独 ③第1期 生後12~24月未満、第2期 小学校入学前の1年間 日本脳炎 ④1期 生後6~90月未満、2期 9~13歳未満 救済制度により対象以外で接種可能な場合あり</p> <p>二種混合 ⑤小学6年生 子宮頸がんワクチン ⑥小学校6年生~高校1年生</p> <p>厚生労働省の勧告を受け、積極的な接種の勧奨を一時的に差し控えています。</p>			
予個別特定健康診査			市国民健康保険加入者で40歳~74歳の市
予後期高齢者医療 健康診査	10月31日までに市内委託医療機関で受診してください。		後期高齢者医療制度加入者 (H27年3月31日までに75歳になる人を含む)
予胸部・胃・大腸検診			40歳以上の人
予前立腺がん検診			50歳以上の男性

納期限(6月2日)までに納めてください		
税目	納期	問合せ先
固定資産税	全期 第1期	収納課 ☎56-0610
軽自動車税	全期	
国民健康保険税	第1期	

口座振替の人は、納期限の日に引落します。残高を確認してください。納付は便利な口座振替を利用してください。

母子保健
記事ID 1100

HPを見る

予防接種
記事ID 1192

成人健診
記事ID 1183

休日夜間診療案内 HPを見る 記事ID 1197

日進市休日急病診療所
☎73-7555

診療時間 午前9時~午後4時30分
(昼休憩1時間あり)

診療科目 内科・小児科

所在地 日進市蟹甲町中島22
(中央福祉センター内)

夜間の急病・ケガは下記に問い合わせを
救急医療情報センター ☎82-1133

愛知医科大学病院 時間外診療

救急でかかりつけ医が開いていない場合、診療を受けることができます。まず、電話で相談してください。
高度救命救急センター ☎62-7500

ドクターからあなたへ



痛みについて 朝日が丘整形外科 塚本 正美

体の異常の中で痛みは、辛く、体のどの部位におきても困ります。痛みの原因は3つに分けられます。①侵害受容性疼痛:けがをするとその部位に炎症が起きて、痛みをおこす物質が生じて末梢神経を刺激して痛みを起こします。けが、骨関節周囲炎、変形性関節症、関節リウマチなどがあります。②神経障害性疼痛:けがや病気など何らかの原因により神経が障害されて起こる痛みです。さらに痛みの神経の伝達異常が起こっても生じます。何もしなくても痛かったり、触るだけでも痛みを強く感じたりします。「ビリビリ、ジンジン、チクチク」など、CMで武田鉄矢が言っています。帯状疱疹後神経痛、糖尿病性神経障害に伴う疼痛やしびれ、坐骨神経痛などがあります。③心因性疼痛:病的な要因はなく、不安や

社会生活で受けるストレスなどで心理的、社会的な要因で起こる痛みです。

痛みを我慢せず、お薬で痛みをやわらげるのはどうでしょうか。①侵害受容性疼痛では、非ステロイド性抗炎症薬(いわゆる鎮痛薬)を使います。②神経障害性疼痛には、よく効くプレガバリンという薬があります。③心因性疼痛には、抗不安薬や抗うつ薬などを用います。痛みの原因に対する治療が必要であり大事です。しかし、いろいろな治療法がありますが、最近ではいいお薬もでていきますので、主治医に相談されてはいかがでしょうか。



5月のイベントカレンダー

・広報紙に掲載の情報を一
 ・子ども・親子向けイベント
 ・行事名の後の丸囲みの数
 掲載していることを表し

日	月	火	水
10:00 竹のドアチャイム作り(こども塾) ⑰④	9:00 さつき杯6人制バレーボール大会【男子】 ⑳④		10:00 幼児安全法支援員養成講習会【初回】 ㉓④ 10:00 いきいき倶楽部(さつき荘) ⑪ 10:30 幼児教室(下山児童館) ⑲ 13:30 いきいき倶楽部(永和荘) ⑪
みどりの日 4	こどもの日 5	振替休日 6	7
6:30 歩けあるけ運動 ⑬ 9:00 セミオープンテニス大会(男子ダブルス) ⑳④ 10:00 両親に贈ろう 手作りの「花束とメッセージカード」(こども塾) ⑰④ 11:00 あいち・なごやESDフェスタ2014 ㉔ 14:00 クラシックキッズコンサート! in長久手 ⑮②	14:00 Windows8を使いこなす講座【初回】 ㉙④	10:00 たけのこクラブ【初回】 ⑰④ 10:30 幼児教室(南児童館) ⑲ 13:30 司法書士によるクレジット・消費者金融無料相談会 ㉓④	8:30 名古屋都市計画公園の案の縦覧【5/28まで】 ㉓ 10:00 いきいき倶楽部(丁子田集会所) ⑪ 10:30 幼児教室(青少年児童センター・西児童館・市が洞児童館) ⑲ 13:00 アクア教室～初歩コース～【初回】 ⑮④ 13:30 いきいき倶楽部(睦老人憩の家) ⑪
11	12	13	14
9:00 市民レクバレー大会【混合】 ⑫ 9:00 グラウンドゴルフをやってみよう ⑫ 10:00 書道・さし絵講習会(こども塾) ⑰④ 10:00 第23回ウォーカーソング国際チャリティ・フェスティバル ④		10:30 幼児教室(下山児童館) ⑲ 13:15 回想法教室【初回】 ⑪	9:00 グラウンドゴルフ春の大会 ⑫ 10:00 いきいき倶楽部(色金老人憩の家) ⑪ 10:30 幼児教室(西児童館) ⑲ 13:30 いきいき倶楽部(長配三丁目集会所) ⑪
18	19	20	21
8:00 春の自然歩道を歩こう ⑬ 9:00 第25回トヨタ博物館 クラシックカー・フェスティバル ④ 9:00 ソフトテニス大会 ⑫ 9:00 530運動～わたしたちのまちをきれいにしよう～ ㉔ 9:30 リニモ新緑ウォーキング ⑤ 14:45 自由演奏会inながくて ㉚③		10:30 幼児教室(南児童館) ⑲	10:00 いきいき倶楽部(草掛集会所) ⑪ 10:30 幼児教室(青少年児童センター・市が洞児童館) ⑲
25	26	27	28

まちの話題

ながくてフォトギャラリー

3/29 ⑤ みんなの一手は?

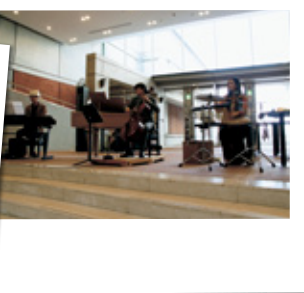

「みんなのフォーラム ながくての手」が文化の家で開催されました。

講師として茶谷幸治さん(地域主体イベントプロデューサー)をお招きし、様々な分野の第一線で活躍している方々といっしょに、長久手の未来についてディスカッションしてもらいました。

その後、交流会が行われ、長久手産グルメ試食会や音楽演奏を楽しみながら、「みんなの一手」を語り合いました。

覧にしたものです。ただし、相談など一部の掲載を省略しています。
 はピンク色の字、シニア向けイベントは緑色の字で表記しています。カレンダー内に表記の時間は催し等の開始時間です。
 字は、広報紙の該当ページを表しています。さらにその後に小さな数字で「①」などが書いてある場合は、過去の広報紙に
 ています(例えば①は、1月号の意味)。

木	金	土
10:00 ビーチボール体験教室 27④ 11:00 ブックスタート 事業併用日 乳幼児向けおはなし会 20		
1	2	憲法記念日 3
9:45 木曜日クラス「にほんごでは なそう!ながくて【初回】 29④ 10:30 幼児教室(上郷児童館) 19	10:00 旧街道探訪講座(前期) 【初回】 29④ 13:30 転倒予防教室【初回】 15④	10:00 茶摘みとキッズ茶の湯体験(こ ども塾) 17④ 10:30 絵本・紙芝居の読み聞かせ 20 10:30 リズムあそび・びよんびよん 20 13:30 成年後見セミナー 28④ 16:00 ジョギング教室 13
8	9	10
10:30 おもちゃづくり・とんとん 20 11:00 乳幼児向けおはなし会 20	19:30 座☆NAGAKUTE演劇体 験会 10	9:30 リニモ新緑ウォーキング 5 10:00 里山散策「新緑の葉っぱや草を 試食してみよう」(こども塾) 17④ 10:00 どんご遊びと代かき体験(こ ども塾) 17④ 10:00 児童館まつり 19 10:00 介助犬フェスタ2014 4 14:00 絵本・紙芝居の読み聞かせ 20 15:00 ブックスタート事業日 乳幼児 向けおはなし会 20
15	16	17
10:00 映像鑑賞会 10 14:00 幼児教室(上郷児童館) 19 10:30 第1回親子で遊ぼう教室 20	10:00 「緑のカーテン」育て方講座 24 13:30 認知症家族交流会 11	10:00 防火コンロを作ろう! 24 10:00 田植えと五平餅作り体験(こど も塾) 17④ 10:30 英語の絵本のおはなし会 20 12:00 ガレリアコンサートvol.119 箏・尺八による 和の調べ 10 14:00 大会【人間ちえのわ】 19 16:00 ジョギング教室 13
22	23	24
10:30 第1回親子で遊ぼう教室 20		13:30 劇団B級遊撃隊プロデュース 「ぬけがら」香港話劇團「脱皮爸 爸」連続公演 24④
29	30	31



6月の主なイベント

- 1日(日)
 9:30 歯の健康センター 20
 10:00 風見鶏を作ろう(こども塾) 22
 13:30 「ぬけがら」脱皮爸爸」連続公演 24④
 16:00 東京演劇アンサンブルこどもの
 劇場「目をさませトラゴロウ」 24④
- 3日(火)
 9:45 ファミリーサポート登録講習会 20
- 6日(金)
 19:10 ホタルの観察会(こども塾) 22
- 7日(土)
 9:00 春季卓球大会(中学生の部) 12
 9:30 香流川のグリーンマップをつくろう! 24
 10:00 文化美術展 24
 19:10 ホタルの観察会(こども塾) 22
- 8日(日)
 9:00 春季卓球大会(一般の部) 12
 9:30 リニモ新緑ウォーキング 5
 10:00 暮らしの道具作りと料理教室
 【初回】(こども塾) 23
 10:00 文化美術展 24
- 10日(火)
 19:00 手話奉仕員養成講座(基礎課
 程)【初回】 28④
- 11日(水)
 9:00 女子オープンテニス大会(ダブルス) 27④
- 12日(木)
 10:30 第2回親子で遊ぼう教室 20
- 14日(土)
 10:00 里山冒険クラブ【初回】(こども塾) 23
 16:00 ジョギング教室 13
- 15日(日)
 9:00 市民ビーチボールバレー大会 12
 10:00 「バードコール」を作って、野
 鳥と語ろう(こども塾) 22
- 18日(水)
 10:00 手話奉仕員養成講座(入門課
 程)【初回】 28④
- 19日(木)
 10:30 第2回親子で遊ぼう教室 20
 10:30 給食センター見学試食会 24
- 20日(金)
 19:30 座☆NAGAKUTE演劇体験 10
- 25日(水)
 防火管理講習 24
- 26日(木)
 防火管理講習 24
- 28日(土)
 10:00 ネイチャーゲーム【初回】(こども塾) 23
 14:00 円楽・たい平 二人会 ゲスト
 マギー司郎 20③
 16:00 ジョギング教室 13
- 29日(日)
 10:00 昔ながらの「水てっぽう」を作
 ろう(こども塾) 22

3/30日

新しい保育園・ 児童館

市が洞保育園・市が洞児童館の竣工式が開催されま
 した。本市で初の保育園と児童館が複合した施設で地
 域の子育て支援の拠点を目指しています。

4/6日

手作りのお祭り

まちづくりセンターを中心に地域活動を行っている様々な団体が
 協力して企画・運営する地域交流イベント、「まちセンまつり」が開催
 されました。アットホームな雰囲気にもまれていました。

5月
施設案内

施設名	問合先	開館時間	休館日
市役所	63-1111	8:30~17:15	土・日・祝
公民館(西庁舎3階)	62-1711	9:00~21:00 日・祝/9:00~17:00 ※申請は9:00~17:00	なし
文化の家	61-3411	9:00~22:00	7日(水)、12日(月)、19日(月)、26日(月)
中央図書館	63-8006	9:00~19:00 土・日・祝/9:00~17:00	7日(水)、12日(月)、19日(月)、26日(月)、27日(火)
長久手市サービスコーナー(Nピア)	63-9200	10:00~19:00	なし
交流プラザ	62-4840	9:00~22:00	なし
郷土資料室	62-6230	9:00~17:00	7日(水)、12日(月)、19日(月)、26日(月)
農村環境改善センター	63-1311	9:00~21:00 ※利用のない場合は17:00閉館	なし
福祉の家	64-6500	9:00~21:00 日・祝/9:00~17:00 ※受付業務は9:00~17:00	7日(水)、12日(月)、19日(月)、26日(月)
セーフティステーション	63-7474	月・水・金/10:00~22:00 火・木・土・日・祝/13:00~22:00	なし
まちづくりセンター	64-6400	9:00~21:00 日・祝/9:00~17:00	なし
西小校区共生ステーション	64-5331	9:00~17:00 金・土/9:00~21:00 ※金17:00~21:00 は要申込	なし
平成こども塾 丸太の家	64-0045	9:00~17:00	7日(水)、12日(月)、19日(月)、26日(月)
色金山歴史公園茶室管理棟	61-3131	9:30~16:00 ※抹茶サービス(有料250円)は9:30~15:30	7日(水)、12日(月)、19日(月)、26日(月)
ながくてエコハウス	64-5374	9:00~17:00	7日(水)、12日(月)、19日(月)、26日(月)
子育て支援センター	63-1111	9:00~17:00	日・祝
青少年児童センター・児童館	62-1712	9:00~17:30	日・祝
交通児童遊園	62-5190	13:00~16:45 土・日/9:00~16:45	月・祝、17日(土)
杵ヶ池体育館	63-1000	9:00~21:00 日・祝/9:00~17:00	7日(水)、12日(月)、19日(月)、26日(月)
長久手温泉ござらっせ	64-3511	9:00~23:00	7日(水)
田園バレー交流施設あぐりん村	64-2831	農産物直売所 9:00~18:00 ふるさと薬膳レストラン 9:30~17:00	7日(水)
社会福祉協議会	62-4700	9:00~17:00	7日(水)、12日(月)、19日(月)、26日(月)
障がい者相談支援センター	64-2333	9:00~17:00	7日(水)、12日(月)、19日(月)、26日(月)

統計データ

人口 平成26年4月1日現在
(先月比)

総人口	53,173	+260
男性	26,591	+138
女性	26,582	+122
世帯数	21,320	+159

月間異動数(3月)

出生	48
死亡	23
転入	948
転出	713

3月	建物	1
	林野	0
火災(件)	車両	1
	その他	0
	月計	2
	26年累計	6
	前年同期	5

3月	急病	99
	交通事故	17
	一般負傷	25
	その他	16
救急(件)	月計	157
	26年累計	393
	前年同期	398

交通事故(件)

	死亡	重傷	軽傷
3月	0	3	34
26年累計	2	5	85
前年同期	0	2	100

5月
各種
相談

内容(予は要予約)	と き	と ころ	問合先	
消費生活相談	毎週水曜日 2日(金)、23日(金)	10:00~16:00	福祉の家1階 相談室 電話相談も可	消費生活相談 専用ダイヤル (64-6503)
人 権	15日(木)	13:30~16:30	福祉の家1階 相談室 電話相談も可	社会福祉協議会 (62-4700)
生活困窮者相談	火~土(祝を除く)	9:00~16:00	福祉の家1階 相談室	
法律(初回相談者優先)	8日(木)、22日(木)	13:00~16:00	福祉の家1階 相談室	
行政	13日(火)	13:30~16:30	本庁舎2階 第2会議室	行政課(56-0605)
不動産相談	14日(水)	13:00~16:00	本庁舎2階 第1会議室	
年金	16日(金)	10:00~16:00 (12:00~13:00除く)	本庁舎1階 相談室	保険医療課(56-0618)
ボランティア	3日(土) 14日(水)、27日(火)	10:00~11:30 13:30~16:30	福祉の家 ボランティアプラザ	社会福祉協議会ボランティアセンター (61-3434)
女性相談	14日(水) 28日(水)	10:00~15:30	西庁舎1階 子育て支援センター 西庁舎2階 第7会議室	子育て支援課 (56-0633)
家庭教育(青少年問題含む) (予約は前日までに)	14日(水)	10:00~15:00 (12:00~13:00除く)	西庁舎3階 教養会議室	生涯学習課 (56-0627)
発達相談	14日(水)、28日(水)	10:00~15:00	西庁舎1階 子育て支援センター	子育て支援課 (56-0633)
家庭児童相談室 虐待・DV等相談・通告	月~金	9:00~17:00	西庁舎1階 子育て支援センター	家庭児童相談室 専用ダイヤル (63-9500)
成年後見	22日(木)	13:30~16:30	西庁舎2階 第8会議室	尾張東部成年 後見センター (75-5008)
ひとり親家庭	毎週 月・水・金	10:00~15:30	本庁舎1階 相談室	子育て支援課 (56-0616)
子育て相談(就学前児童)	8日(木)、21日(水)	予約時調整	保健センター	健康推進課 (63-3300)
こころの相談室	随時受付、要予約			
こころの健康相談	26日(月)	13:30~15:30	瀬戸旭医師会館	瀬戸地域産業 保健センター (84-1139)
税務(事業者対象)	20日(火)	10:00~16:00	商工会館	商工会(62-7111)
金融相談(事業用資金)	20日(火)	10:00~12:00		

子育てのひろば

記事 ID 5581 [HPを見る](#)

児童館まつりを開催します

☎ 子育て支援課 56-0616

様々な遊びが楽しめる、子どものための児童館まつりを開催します。

こどもスタッフや地域のみなさんの協力をいただきながら、各児童館がおまつりの準備をしています。

ぜひ遊びにきてください!

🕒 5月17日(土) 10:00~15:00(12:00~13:00は休み)

学校区	担当児童館	児童館まつり開催会場
長久手小 北小	青少年児童センター 下山児童館	青少年児童センター
東小	上郷児童館	上郷児童館
西小・南小 市が洞小	西児童館 南児童館	杵ヶ池体育館

※当日は、下山児童館、西児童館、南児童館、交通児童遊園は休館

👤 小学生及び未就学児(未就学児は必ず保護者同伴でお願いします。)



三会場 共通工作

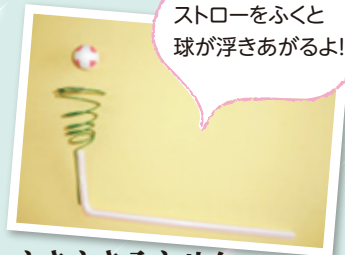

ストローをふくと
球が浮きあがるよ!

うきうきふうせん

👉 詳しくは、児童館だより「じどうかんまつり特別号」をご覧ください。(内容は変更になることがあります。)

👉 靴を入れる袋、工作など作ったものを入れる袋(リュックなど)、入場券(児童館だより「じどうかんまつり特別号」について)

記事 ID 1509 [HPを見る](#)

児童館 5月の行事

☎ 子育て支援課 56-0616

行事名 対象・時 対 象 定 員	青少年児童 センター 62-1712	下山児童館 62-5680	上郷児童館 62-0801	西児童館 61-1500	南児童館 63-5666	市が洞 児童館 64-5621
児童館まつり 10:00~15:00	17日(土)	会場: 青少年児童センター、上郷児童館、杵ヶ池体育館 (その他の児童館、交通児童遊園は休館です。)				
大会「人間ちえのわ」 14:00~16:00 市内の小学生対象	24日(土)	右手と左手を別々の友達とつなぎ、手をつないだまま絡んだ 腕をほどいて円に戻ります。各児童館でも行います。				
幼児教室 10:30~11:30 幼児とその保護者 手遊び、工作、読み 聞かせ、体操など	14日(水) 28日(水)	7日(水) 20日(火)	8日(木) 22日(木)※ ※子育て相談	14日(水) 21日(水)	13日(火) 27日(火)※ ※子育て相談	14日(水) 28日(水)

記事 ID 5582 [HPを見る](#)

児童福祉週間 について

☎ 子育て支援課 56-0616

国では、子どもや家庭、子どもの健やかな成長について国民全体で考えることを目的に、毎年5月5日の「こどもの日」から1週間を「児童福祉週間」と定め、この期間中、全国各地において児童福祉の理念の普及・啓発のための各種行事を行っています。

「長久手子育て情報カレンダー」がホームページで見られるようになりました

☎ 社会福祉協議会ボランティアセンター 61-3434

子育て情報カレンダーを、子育てボランティア団体と大学生ボランティア、社会福祉協議会ボランティアセンター、子育て支援課が協力して2か月に1回発行しています。

この度、そのカレンダーがホームページからも見るできるようになりました。長久手の子育てボランティア団体が開催するイベント情報も満載ですので、ぜひ見て下さい!

🌐 http://www.nagakute-shakyo.or.jp/link_volunteer.html



中央図書館 おはなし会

☎ 中央図書館 63-8006

行事名	とき	ところ	対象
★ブックスタート 事業併用日 乳幼児向け おはなし会	5月1日(木) 11:00~11:30 ※ブックスタート パックの配布は 1人1回限りです。	2階 AVルーム	乳幼児と その保護者
乳幼児向け おはなし会	5月15日(木) 11:00~11:30		
★ブックスタート 事業日 乳幼児向け おはなし会	5月17日(土) 15:00~15:30		市内在住の 平成25年4月 以降生まれの子 とその保護者
絵本・紙芝居 の読み聞かせ	5月10日(土) 10:30~11:30	1階 はなしの ひろば	幼児から 低学年児と その保護者
	5月17日(土) 14:00~14:30	2階 AVルーム	
英語の絵本の おはなし会	5月24日(土) 10:30~11:00	2階 AVルーム	子供から 大人まで

★ブックスタートパック配布対象者は市内在住の平成25年4月以降生まれの子

子育て支援センターの行事

☎ 子育て支援センター 63-1111 内516

行事名	とき	ところ	対象	申込方法
第1回 親子で遊ぼう教室	①5/22(木) ②5/29(木) 10:30~11:30	西庁舎3階 研修室	今年度初めて 参加する 2・3歳の子 (初回日時点) と保護者	5/2(金)10:00~申込。 電話申込可。先着20組。
第2回 親子で遊ぼう教室	①6/12(木) ②6/19(木) 10:30~11:30			5/19(月)10:00~申込。 電話申込可。先着20組。
おもちゃづくり・ とんとん	5/15(木) 10:30~11:30	子育て支援センター 多目的ルーム	市内在住の 幼児と保護者	5/1(木)10:00~申込。電話申込可。先着20組。 持ち物:ペットボトル(500ml)、ストロー1本、 わりばし1本
リズムあそび・ びよんぴよん	[2・3歳児] 5/10(土) 10:30~11:30	西庁舎3階 研修室	市内在住の 2・3歳の子と 保護者	事前申込不要。
ファミリーサポート 登録講習会 ☎ 64-5280	6/3(火) 9:45~15:00 ※依頼会員は午前のみ		市内在住の人 (依頼会員は在住・ 在勤・在学可)	5/27(火)までに申込。 電話申込可。 ※託児希望は、5/20(火)締切。

歯の健康センター

☎ 健康推進課 63-3300

🕒 6月1日(日)9:30~11:30

📍 保健センター

👤 市内在住の4歳児(年中児)

👩 歯科検診、フッ素塗布、口腔衛生指導

① 市内の保育園、幼稚園の通園児には事前に各園で申込用紙を配布します。
それ以外の幼児は直接会場に来てください。

② 無料

③ 歯を清潔にしてください。

保育園等の園開放

☎ 子育て支援課 56-0615

市内の各保育園や家庭保育室では、5月から月2回、園庭等を開放します。園児以外の児童にも保育園等で遊んでもらい、児童や保護者の友だちづくりや交流の場を提供します。

保育園

※6月以降は市HPを見てください

園名	電話番号	5月の園開放日
上郷保育園	62-3173	14日(水)、28日(水)
色金保育園	62-0136	7日(水)、21日(水)
長湫東保育園	62-0033	8日(木)、22日(木)
長湫西保育園	62-1665	12日(月)、27日(火)
長湫北保育園	62-2930	14日(水)、27日(火)
長湫南保育園	64-3733	1日(木)、15日(木)
アスクはなみずき 保育園	64-5161	14日(水)、28日(水)

家庭保育室

スマイル☆キッズ	62-8123	16日(金)、30日(金)
パセリ保育室	76-9924	2日(金)、8日(木)

※家庭保育室の園開放は要事前予約

母子家庭等就業支援講習会

子育て支援課 56-0616

母子家庭の母等で就業経験がない人、専業主婦であった期間が長く再就職に不安がある人を対象に、就職に結びつく可能性の高い技能、資格を取得することを目的とした講習会です。

① 県内在住の母子家庭の母と寡婦の人で、全日程出席できる人。
(講習によっては、その他の条件がある場合があります。)

② 5月7日(水)～28日(水)に申込書を提出。定員を超えた場合は抽選。

※各会場への交通費、教材費は自己負担となります。

※介護職員初任者研修は、7月5日(土)～8月9日(土)の期間で自宅学習(テキスト学習)が40.5時間可能な人が対象となります。

講習会種目	日程	会場
パソコン講習 初級 (名古屋駅)	6/29(日)～ 10/5(日)	株式会社 東京リーガルマインド (名古屋駅前本校)
パソコン講習 初級 (豊橋駅)	7/5(土)～ 10/18(土)	あいち情報専門学校
パソコン講習 応用 (名古屋駅)	7/12(土)～ 8/9(土)	株式会社 東京リーガルマインド (名古屋駅前本校)
調剤薬局事務	7/12(土)～ 8/23(土)	国際医療管理専門学校 (名古屋校)
介護職員 初任者研修 (介護員養成研修・通信)	7/5(土)～ 10/18(土)	ヘルパースクール ユノモ (久屋大通校)
ガイドヘルパー研修 (視覚障がい者同行 援護従業者養成研修 一般・応用課程)	9/7(日)～ 10/19(日)	ヘルパースクール ユノモ (久屋大通校)

病児・病後児保育の実施

子育て支援課 56-0615

市では、5月7日(水)から病児・病後児保育事業を実施します。

病児・病後児保育とは、就労等により家庭で育児を行うことが困難な病気または病気の回復期にある児童を、一時的にお預かりする事業です。

【病児保育】

病気時の児童を専用施設で一時的にお預かりする。

【病後児保育】

児童が病気の回復期であり、集団保育が困難な期間に、専用施設で一時的にお預かりする。

対象

長久手市に住所を有し、生後6か月経過後の翌月1日から小学校3年生までの児童

利用料

利用時間	利用料金
6時間未満	2,000円
6時間以上8時間未満	3,000円
8時間以上10時間まで	4,000円

※利用料の他に、別途給食及びおやつ代がかかります。

実施施設 ※保育時間等は施設により異なります。

【病児・病後児保育】

病児病後児保育室よつば(たかぎクリニック併設)

住所 名古屋市名東区石が根町98番地

☎070-5441-9014

【病後児保育】

病後児保育室おひさまルーム(アインながくて保育園併設)

住所 長久手市山桶117番地

☎0561-62-4158

利用方法

① 予約

実際に利用するときには、下記の実施施設に直接お電話等で予約してください。

※定員があるため、必ず利用前に確認してください。

② 診察

病児・病後児保育を利用可能か、かかりつけ医の診察を受けてください。

診察時に、「利用連絡書」に医師の診察結果を記入していただくよう依頼してください。

なお、利用連絡書は子育て支援課や市内認可保育園などに置いてあります。

③ 保育の実施

予約した実施施設へ必要事項を記入の上、必要書類を提出してください。

【必要書類】

- ・利用連絡書
- ・健康保険証の写し
- ・事業利用申込書
- ・子ども医療証の写し

④ 利用料の支払い

お迎えの際に、利用時間に応じた利用料を利用した施設に支払ってください。

平成こども塾



HPを見る 記事ID 5420

☎ 平成こども塾 ☎64-0045

平成こども塾は、小学生以上の児童・生徒を対象に、種々の体験活動を通して子どもたちの生きる力を育む場です。市東部の豊かな自然に囲まれた丸太の家を拠点として、市民のみなさんの協力を得ながら、自然とのふれあい、食と農、ものづくり、伝統文化など年間約200もの体験活動を行っています。

6月の一般プログラム

※小・中学生(小学1~3年生については、内容がやや難しいので、保護者の補助をお願いします。)

☎5月1日(木)9:00~電話または窓口で申込。先着順。代理申込不可。

受付初日に限り、申し込むことができるプログラムは1つまで。



タイトル	とき	費用	定員	内容
風見鶏を作ろう	6/1(日) 10:00~12:30 受付9:45~	300円	15人	竹で風見鶏を作ります。 企画:平成こども塾サポート隊 創作班 ☎作業しやすい服装(長袖・長ズボン)
「バードコール」 を作って、 野鳥と語ろう	6/15(日) 10:00~12:00 受付9:45~	300円	20人	手作りのバードコールを作って、小鳥を呼んで、双眼鏡で鳥の観察をしよう。 企画:平成こども塾サポート隊 創作班 ☎帽子・双眼鏡(あれば)
昔ながらの 「水てっぽう」 を作ろう	6/29(日) 10:00~12:00 受付9:45~	300円	20人	竹を使って簡単にできる水てっぽうを親子で作ってみよう。 企画:平成こども塾サポート隊 創作班 ☎軍手

6月の抽選プログラム

※小・中学生とその保護者(夜間の活動なので、保護者同伴。)

☎往復はがきでこども塾あてに申込。5月13日(火)までの消印有効。記入項目は ①希望日 ②参加する子の名前・学年・学校名 ③連絡先(携帯番号) ④情報は何か(学校・たより・広報・メール・その他) ⑤参加する大人の人数。(抽選結果は27日(火)までに返信はがきで連絡します。)

【あて先】〒480-1131長久手市福井1590-50 平成こども塾



タイトル	とき	費用	定員	内容
ホテルの 観察会	6/6(金) 6/7(土) 19:10~21:00 受付19:00~	100円	各日 25人 (保護者含む)	3月の終わりに、子どもたち自身でゲンジボタルの幼虫を放流しました。その幼虫が成虫となり、夏の夜空を光りながら舞う幻想的な夜景を実感します。ホテルの観察では、真っ暗な竹やぶの中で乱舞する姿を目にすることができます。 ※2日間とも申し込むことはできません。 ※こどもの体験が優先ですので、子ども1人につき保護者1人までです。 企画:平成こども塾サポート隊 自然班 ☎懐中電灯

※どのプログラムも水筒(お茶)、タオルは各自で持ってきてください。エコマネーカードがある人は持って来てください。



平成26年度専門プログラム会員の募集

専門プログラムとは

環境学習等を行う団体に事業を委託し、一年間を通して数回のプログラムでものづくりや自然観察などを専門的に体験する会員制のプログラムです。

Ⓜ 小・中学生(小学1～3年生については、内容がやや難しいので、保護者の監督と補助をお願いします。)

Ⓜ 5月2日(金)9:00～5月16日(金)まで受付。電話または窓口で申込。先着順。代理申込不可。

Ⓜ 年会費は第1回目に徴収させていただき、返金することができません。

タイトル	とき	費用	定員	内容
里山冒険クラブ	年間5回	年会費 1,000円	25人	<p>「よりあい工房ばんどり」の自然体験プログラム。自然の中で自然を使って真剣に遊ぶことを通して、サバイバル精神と技能を身につけます。</p> <p>第1回「冒険人になる」 遊び道具の材料は自然の中で見つけられる。竹や木の枝を使って遊び道具を作れば、きみも冒険人の仲間入りだ。お昼ご飯のあとは、それを使いこなして思い切り遊ぼう。</p> <p>Ⓜ(けが防止のための)長袖・長ズボン、手袋、帽子、弁当 【雨天の場合】レインウェア(足元がぬれるので、できれば上下セパレートのもの)</p>
	第1回 6/14(土) 10:00～14:00 受付9:45～	材料費 第1回 無料		
	第2回 8/2(土)10:00～12:00 「緊急指令1 秘密基地をつくれ!」	第3回 8/2(土)13:00～15:00 「緊急指令2 秘密基地をまもれ!」		
	第4回 10/18(土)9:30～12:00 「木登りチャレンジ」	第5回 12/6(土)10:00～14:00 「ファイヤーサークル」		
暮らしの道具作りと料理教室	年間7回	年会費 1,500円	30人	<p>「ART&LIFE 自然学校」のもの作りプログラム。私たちの暮らしに必要な料理道具を生活圏でそろえられる自然素材を使い、本格的で楽しい加工方法を用いて作ります。その後、地産地消を目標に近郊で収穫された「旬」の素材を使用し、作った料理道具を使って料理を作ります。</p> <p>※材料費は、第1回目に全7回分徴収し、返金はできません。当日欠席された方の材料は、後日こども塾に来ていただいた方にのみ配布します。</p> <p>第1回「トング作りと春野菜のパスタ」 Ⓜエプロン、バンダナ、マスク、弁当</p>
	第1回 6/8(日) 10:00～15:00 受付9:45～	材料費 全7回分 3,500円		
	第2回 7/13(日) 「菓子箸とクロモジの楊枝を作ってお茶会」	第3回 8/10(日) 「うどんすくいと七味入れを作って手打ちうどん」		
	第4回 10/12(日) 「ホイッパー作りとふわふわオムレツ」	第5回 12/14(日) 「鬼おろし作りとつきたて大根餅」		
	第6回 1/11(日) 「はちみつサーバー作りとねじねじパン」	第7回 2/8(日) 「巻きす作りと巻き寿司」		
ネイチャーゲーム	年間6回	年会費 1,000円	25人	<p>愛知県シェアリングネイチャー協会の自然体験プログラム。自然の中で遊びながら、自然の神秘の力や危険などを学び、生き物たちの息づかいや季節、自然の変化を五感で感じ取る体験をします。</p> <p>第1回「足元の自然を探検」 木の名札を作って、新しい仲間作りをします。協力してゲームで生き物の生態を学びます。</p> <p>Ⓜ(けが防止のための)長袖・長ズボン、手袋、帽子</p>
	第1回 6/28(土) 10:00～12:00 受付9:45～	材料費 第1回 無料		
	第2回 7/19(土) 「虫と友だちになろう」	第3回 9/20(土) 「生きものになったつもりで遊ぼう」		
	第4回 11/22(土) 「自然の中の色や形を楽しもう」	第5回 1/24(土) 「落ち葉で遊んで寒さをふきとばそう!		
	第6回 2/28(土) 「いのちのつながりを感じよう!			

※どのプログラムも水筒(お茶)、タオルは各自で持ってきてください。エコマネーカードがある人は持って来てください。



- 暮らし環境
- 健康福祉
- 子育て教育
- 文化スポーツ
- 市政情報
- 募集

記事ID 1965

給食センター見学試食会

[HPを見る](#)

☎ 給食センター 62-3910

6月19日は食育の日です。給食について、広く市民の皆さんに知っていただくため、今年度も施設見学と給食の試食会を行います。

🕒 6月19日(木) 10:30~12:15

📍 給食センター

👤 市内在住、在勤者で食育などに関心を持っている個人または団体。未就学児の参加はご遠慮ください。

📎 290円(実費)当日集金

📅 5月1日(木)~16日(金)(土日祝日除く)の 8:30~16:45に電話で申込。先着30人。

🚗 駐車場に限りがありますので徒歩・自転車・乗り合わせでの参加にご協力ください。

記事ID 5536

防火管理講習

[HPを見る](#)

☎ 消防本部総務課 62-1152

防火管理者の資格を取得するための講習を開催します。

防火管理者とは、一定規模以上の建物について、火災を未然に防止し、火災による被害の軽減を図るため、防火管理に係わる消防計画を作成し、防火管理上必要な業務を計画的に行う責任者です。

🕒 6月25日(水)、26日(木)

※2日間の「甲種防火管理新規講習」と25日開催の「乙種防火管理講習」の併用開催

📍 消防本部3階講堂

📎 消防本部窓口にて受付。「あいち電子申請システム」で申し込むこともできます。電話申込不可。定員60人。

👤 定員60人(先着順、ただし市内在住・在勤の方を優先)

申込時にテキスト代が必要となります。詳細は5月下旬に市HPに掲載します。

記事ID 5569

防災コンロを作ろう!

☎ 社会福祉協議会ボランティアセンター 61-3434

災害時に役立つ防災コンロをアルミ缶で作ってみませんか。

🕒 5月24日(土) 10:00~12:00

📍 福祉の家1階 工房1

👤 市内在住の小学5年生以上

📅 5月21日(水)までにボランティアセンター窓口または電話にて申込。先着20人。

📎 【持ち物】350mlアルミ缶4缶、工作用はさみ1本

記事ID 5583

香流川のグリーンマップ(環境マップ)をつくろう!

[HPを見る](#)

☎ 環境課 56-0612

東小学校区の香流川周辺を歩いて、愛知淑徳大学の学生と一緒にグリーンマップを作ってみませんか。

🕒 6月7日(土) 9:30~12:00

📍 農村環境改善センター

📅 5月12日(月) 9:00~申込。電話申込可。定員50人。

👤 動きやすい服装・靴で参加してください。エコマネー対象事業【講師】愛知淑徳大学コミュニティ・コラボレーションセンター 小島祥美先生

記事ID 5649

あいち・なごやESDフェスタ2014

[HPを見る](#)

☎ 環境課 56-0612

11月に開催される「持続可能な開発のための教育(ESD)に関するユネスコ世界会議」の記念イベントを開催します。

🕒 5月11日(日) 11:00~

📍 愛・地球博記念公園内地球市民交流センター

👤 ステージイベント、ブース展示等

記事ID 1276

「緑のカーテン」育て方講座

[HPを見る](#)

☎ 環境課 56-0612

地球温暖化防止に向け、つる性植物で日差しをさえぎる緑のカーテンを育ててみませんか。

参加者にはゴーヤ苗4株とネットを配布します。家庭で栽培していただき、後日、栽培アンケートの提出が必要です。

🕒 5月23日(金) ※どちらも同じ内容。

① 10:00~11:00 ② 13:30~14:30

📍 ながくてエコハウス多目的室

📅 5月1日(木) 9:00~14日(水) 17:00(土・日・祝を除く)に電話で申込。応募多数の場合は抽選。応募は1世帯1回限り。定員各回40人。

文化美術展

☎ 生涯学習課 56-0627

🕒 6月7日(土)、8日(日) 10:00~16:30(8日は15:00まで)

📍 西庁舎3階

👤 市文化協会加盟サークルの作品展示(郷土史料・川柳・書・絵画・写真・絵手紙・手工芸・陶芸・盆栽・いけば花・お茶)

👤 茶席を無料で利用できます。

ながくて・学び・アイ講座<受講生>募集

生涯学習課 56-0627

記事ID 5516

[HPを見る](#)

この講座は公募の講師が企画する講座です。教える意欲のある講師による新たな10講座の受講生を募集します。

”ながくて・学び・アイ講座”とは？

講師と受講生がそれぞれの立場で学ぶことを目的とした市民主体の講座です。また、講座をとおして人材の育成や市民相互の交流をはかること、学習成果を地域に還元していく環境づくりなどを支援します。

市内在住・在勤・在学の18歳以上の人

西庁舎3階 公民館

5月1日～31日(土日祝は除く)に、はがき又は生涯学習課窓口(本人に限る)で申込。応募者多数の場合は抽選。1人で2つ以上の講座にお申し込みいただけますが、1枚で1講座のみ有効。

【あて先】〒480-1196(住所不要)生涯学習課「ながくて・学び・アイ講座」行き

【裏面】①講座番号と講座名 ②氏名、年齢 ③郵便番号、住所 ④電話番号 ⑤FAX番号 ⑥在勤・在学者はその旨
13番・19番は10人以上、それ以外は7人以上の受講生がいないと開講できません。申込み後のキャンセルはできません。締め切り後の応募や、市外在住の方の応募等、詳しくは市庁や市役所、文化の家、福祉の家、中央図書館、Nピアなどに設置してあるチラシを見てください。

初=初心者 中=中級者 ※費用は、受講料+資料・材料費の合計です。

番号	講座名	対象	講師	場所	定員	日	時間	費用
13	お洒落に歌おう!ボサノバソング	初	西野 マリモ	研修室	15	7/1、8、15、22(火)	10:00~11:30	1,200円
	美しいピアノの音色をバックに、楽しくボサノバソングを歌いませんか。(女性のみ) 特になし							
14	「健康」になるためのやさしい心理学	初	林 ひろこ 心理カウンセラー	学習室1	15	7/1、15、8/5、19(火)	14:00~15:30	1,200円
	誰でも簡単!ワークシートを使って物事の捉え方のクセに気づき、自分でストレスから楽になりましょう。 筆記用具							
15	楽しく学ぶ!はじめてのipad(入門編)	初	友次 進	教養会議室	10	7/2、9、16、23(水)	14:00~15:30	1,200円
	最も良く利用するカメラ・地図・メール・ホームページ閲覧を基本からゆっくり、楽しくみんなで学習します。 ipadまたはipad mini(通信契約の無いwi-fiモデルも可)、筆記用具							
16	箸の歴史とマイ箸作り	初	稲葉 治	学習室1	10	7/4、11、18、25(金)	10:30~12:00	1,850円
	箸の歴史、文化を学び日本文化の特色の再認識と箸作りの実技を通して身近な道具を考える。 特になし							
17	美しい文字をめざし毛筆に再チャレンジ	中	浅井 梅苑	教養会議室	10	7/7、14、21、28(月)	10:00~11:30	1,300円
	半紙に千字文の手本を見ながら楷書、行書の書体を練習します。楽しみながら味わいのある文字に挑戦します。 書道具一式 ※中級=過去に2~3年以上習ったことがある方 ※初心者も可							
18	ベビーマッサージとママヨーガ	初	舟橋 眞里	和風会議室	10組	7/8、15、22、29(火)	10:00~11:30	1,200円
	産後の体型を、より正しく美しく整えていくヨーガと、発達を促すベビーマッサージを行います。 バスタオル、飲み物(ヨーガマットあれば持参)							
19	ファスティング(断食)でメリハリボディ	初	樋口 圭子	研修室	30	7/8、15、22、29(火)	13:30~15:00	1,300円
	誰でもできるファスティングで、脂肪も毒もイライラもすっきりデトックス!病気になる心と体を作ります。 筆記用具							
20	つくろう!自分マークのデザイン塾	初	デザイナー 水谷 諭 (JAGDA会員)	講義室	20	7/9、23、8/6、20(水)	10:00~11:30	1,200円
	自分やサークルのロゴマークづくりをプロのデザイナーが分かりやすく指導。名刺やチラシがおしゃれに変身! スケッチブック、鉛筆、サインペン黒(必要な方は画材やパソコン持込可)							
21	流そうリンパ!セルフケアでスッキリ生活	初	経絡リンパセラピスト 青山 恵美	和風会議室	15	7/18、25、8/1、8(金)	10:00~11:30	2,500円
	アロマオイルを使用して、リンパの仕組み・流し方、ツボ押しを学び、自宅でセルフケアをしましょう! スポーツタオル1本、バスタオル1本 ※オイルが付着しても良い服でお越しください。							
22	気学風水フラワー	初	小倉 悠有里	講義室	20	7/25、8/22(金)	13:30~15:00	5,200円
	気学で、開運のためのポイントを学び、運氣をアップさせる花を生けて自宅の良い方位に飾りましょう。 ハサミ、持ち帰り用袋、筆記用具							

ながくて市民大学「いきいき!エルダー塾」を開催します!

記事ID 5570

[HPを見る](#)
 生涯学習課 56-0627

エルダーとは…豊かな人生経験を有し年齢を感じさせない高齢者のこと

一人ひとりが生きがいを持って暮らせるように、「交流」や「居場所づくり」を目的とした全12回の講座を実施します。この講座は、ただ話を聞いて終わりではなく、体験したり、グループで話し合っ考える「参加型」の講座です。
(主催:長久手市 共催:長久手市レクリエーション協会)

こんな方にお勧め

楽しく学びたい♪

住んでいるまちのことを知りたい♪

知らない人と交流して友達を増やしたい♪

いろいろなことを体験して「いきいき」した人生をおくりたい♪

⑤ 市内在住在勤の60歳以上の方 先着30人
*申込状況により定員を増やす場合があります。

⑥ 参加費8,700円

※材料費を含む全12回分の合計費用です。申込時に集金いたします。なお、カリキュラムの途中で退塾されても返金はできません。

⑦ 運動のできる格好及び運動シューズ・体育館用シューズ、エプロンなどが必要となります。

⑧ 5月7日(水)9:00から、生涯学習課の窓口にて受付。先着順。電話申込不可。

⑨ 6月から12月まで月2回(8月を除く)、全日程9:00~12:00(ただしテーマによって変更する場合があります。)

〈エルダー塾年間カリキュラム〉

	日 程	1時限目のテーマ	2時限目のテーマ	場 所
1	6月4日(水)	入学式・ガイダンス・自己紹介	対話力をチェックしよう	公民館学習室
2	6月18日(水)	マジックに挑戦しよう	地域力を高める防犯	公民館学習室
3	7月2日(水)	絵手紙を作ろう	対話をしよう!ワールドカフェ	公民館学習室
4	7月16日(水)	簡単にできる!アンチエイジング体操	長久手の福祉を知ろう	福祉の家集会室
5	9月10日(水)	グループ対抗ゲーム	話合いの基本と進行方法を学ぼう	公民館研修室
6	9月24日(水)	小牧・長久手の戦いの跡地を歩こう		現地学習
7	10月8日(水)	骨と筋肉の年齢チェック		杵ヶ池体育館
8	10月22日(水)	ニュースポーツ体験(カローリング/グラウンド・ゴルフ)		杵ヶ池体育館
9	11月5日(水)	「里山」ってどんなもの?	香流川流域の生物多様性 -地域の課題を考えてみよう	公民館研修室
10	11月26日(水)	和食を作って楽しもう		文化の家調理室
11	12月3日(水)	ファシリテーションを学ぼう	グループ活動のまとめ	公民館研修室
12	12月17日(水)	グループワーク活動発表会	卒業式・修了証発行	公民館研修室



- 暮らし環境
- 健康福祉
- 子育て教育
- 文化スポーツ
- 市政情報
- 募集

記事ID 5573

長久手市消防団入退団式

HPを見る

☎ 消防本部 62-7886

3月31日(月)、消防本部で長久手市消防団入退団式を行いました。

退団者の皆様、長い間の消防団活動お疲れ様でした。また、新入団の皆様、今後の活躍を期待しております。

新年度の消防団幹部

入退団の辞令交付とともに、新年度幹部の辞令交付式も実施しました。新年度幹部は以下のとおりです。

- 団長……………近藤浩光
- 副団長……………武田和久
- 副団長……………小林正俊
- 上郷分団長…加藤優作
- 岩作分団長…林浩史
- 長湫分団長…佐藤崇史



記事ID 2074

住宅耐震化事業

HPを見る

☎ 都市計画課 56-0622

東海・東南海・南海地震など大規模地震の発生が危惧される中、市では、「安全で安心なまちづくり」を推進するため、昭和56年5月31日以前の旧耐震基準で建てられた住宅に対し、次の耐震化事業を今年度実施します。

① 1.木造住宅無料耐震診断事業

旧基準の木造住宅(混構造、プレハブ、ツーバイフォーは除く)に対し、無料で耐震診断員を派遣します。

2.木造住宅耐震改修費補助事業

市が実施する木造住宅無料耐震診断または愛知県建築住宅センター実施の木造住宅耐震診断の結果、判定値が1.0未満と診断された住宅を

1.0以上とする耐震改修工事に対し、最大90万円までを補助します。

3.非木造共同住宅耐震改修促進事業
耐震性に不安のある旧基準非木造共同住宅の耐震診断費の補助。また耐震診断の結果、安全な構造でないと判定された共同住宅を耐震性のある建物に改修する設計費及び改修費の一部を補助します。

4.木造住宅耐震シェルター整備費補助事業

地震発生時における木造住宅の倒壊等から避難弱者である高齢者、障がい者の生命を守るため、旧基準木造住宅(昭和56年5月31日以前に着工された在来軸構法及び伝統構法の戸建て、長屋、併用住宅及び共同住宅)に耐震シェルターの整備を行う方に対し、その整備に要する費用の一部を最大30万円まで補助します。

⑤ 5月12日(月)9:00から申込。先着順。申込書は都市計画課や市☎で配布。

郵送可ですが、原則窓口での申込を優先。郵送の場合は、受付開始日時以降に電話で事前予約のうえ郵送してください。なお、木造住宅耐震改修費補助事業及び木造住宅耐震シェルター整備費補助事業は、既に市の無料耐震診断を受け、耐震化が必要と判定されたもののみ受け付けます。

記事ID 5533

平成26年度市民税・県民税の均等割額の引き上げ

HPを見る

☎ 税務課 56-0608

個人住民税の均等割額が、全国的に年間1,000円引き上げられます。(県民税500円+市民税500円)

税額の引き上げによる増収分は地方公共団体が実施する防災費用に充てられます。

実施期間は、平成26年度から平成35年度までの10年間です。皆様のご理解とご協力をお願いします。

記事ID 5339

口座振込通知書の廃止について

HPを見る

☎ 会計課 56-0629

市では、口座振込で支払を行った際、振込先の皆様に口座振込通知書を送付していますが、経費節減を図るため、平成26年6月1日以降の振込分から廃止させていただきます。

口座振込通知書の廃止後は、振込先の通帳に各担当課名等が印字されます。

憲法週間を迎えて

☎ 名古屋家庭裁判 052-223-0994

憲法記念日を中心とした5月1日から7日までを、裁判所では憲法週間と定め、例年この時期に法廷等見学ツアーや各種説明会等の憲法週間行事を積極的に行っています。

※裁判例情報、司法統計、見学・傍聴案内をはじめとする各種情報については裁判所ウェブサイト(<http://www.courts.go.jp/>)で、裁判員制度の詳しい情報については、裁判員制度ウェブサイト(<http://www.saibanin.courts.go.jp/>)で紹介しています。

記事ID 5445

資源回収団体奨励金

HPを見る

☎ 環境課 56-0612

子ども会やPTAなどの非営利団体が行う資源回収に奨励金を交付しています。奨励金の交付を受けるには、団体登録が必要です。

⑤ 5月30日(金)まで

申込書は環境課窓口にて配布します。

路上への迷惑駐車はやめましょう。交通事故や車上ねらい等の犯罪を誘発する恐れがあります。安心安全課 56・0611

記事ID 5555

自転車・二輪車安全利用月間 ～5月は自転車・二輪車安全 利用月間です～ **HPを見る**

安心安全課 56-0611

多様な用途・目的で幅広い年齢層に利用されており、エコで健康的な交通手段として近年さらに利用ニーズが高まっている自転車ですが、みなさんしっかりルールを守っていますか？

「自転車は車両の仲間です。乗れば車両、降りておせば歩行者」

自転車は乗り方を誤ると、大変危険です。自転車での事故は後を絶たず、自転車乗用中死傷者のうち、法令違反が認められる場合が80%を超えるなど、自転車の交通秩序はなかなか改善されておられません。

そこで、愛知県では5月を「自転車・二輪車安全月間」とし、自転車・二輪車が安全に利用されるような様々な活動を行っていく予定です。長久手市においても、自転車・二輪車の安全な利用を促進するための運動を集中的に行い、交通事故の防止を図っていきます。

みなさんも、ぜひこの機会に、自転車・二輪車の安全利用について、考えてみてください。

自転車安全利用五則

- ・自転車は、車道が原則、歩道は例外
- ・車道は左側を通行
- ・歩道は歩行者優先で、車道寄りを通行
- ・安全ルールを守る
- ・子どもはヘルメットを着用

記事ID 1606

西小校区共生ステーションの 開館時間が変わります **HPを見る**

たつせがある課 56-0602

5月1日から、西小校区共生ステーションの開館時間が変わります。

これまで水曜日の開館時間は9:00～21:00でしたが、9:00～17:00までとなります。

なお、金曜日は、利用日の2週間

前までに地域共生ステーション会議室利用申請書を西小校区共生ステーションに提出し、許可書の交付を得た場合に限り、21:00まで利用することができます。

また、キッチン(カフェコーナー)についても同様に取扱うこととし、利用日の2週間前までに、事務局に利用申込を行った場合に限り、21:00まで利用することができます。(ホールの開放はしません。)



記事ID 5571

名古屋都市計画公園の案の 縦覧 **HPを見る**

都市計画課 56-0622

長久手中央地区の都市計画公園の案を作成しましたので、その案を都市計画法第17条第1項の規定に基づき、次のとおり縦覧します。

- 5月14日(水)～5月28日(水) 8:30～17:15(市役所閉庁日を除く)
- 都市計画課
- 縦覧期間中、市に対して意見書を提出することができます。

記事ID 5580

「けし」にご注意を **HPを見る**

瀬戸保健所 環境・食品安全課 82-2197

みなさんの周囲に生えている「けし」の仲間には、麻薬の原料となるため法律で栽培が禁止されているものがあります。

禁止されているけしは4月上旬から中旬につぼみが出始め、5月に淡紫色、赤色の花(セティゲルム種)や、白、赤、紫色等の花(ソムニフェルム種)が咲きます。また、葉っぱの

つけ根が、茎を抱き込んでいるのが特徴です。

けしを見つけたら、抜き取らずにすぐに連絡してください。



愛知県障害者委託訓練 Word・Excel初級コース

公共職業安定所または愛知障害者職業能力開発校 0533-93-2102

● (訓練期間など)6月25日(水)～7月31日(木)

(毎週火、水、金曜日の9:00～16:00)

● 瀬戸市デジタルリサーチパークセンター(瀬戸市幡中町)

● マイクロソフトオフィス2013(ワード、エクセル)の基礎

● 障害者手帳を所持している身体障害者(視覚障害の方を除く。)、知的障害、精神障害の方 定員14名(面接選考)

● 無料(テキスト代2,100円必要)

● 5月28日までに、公共職業安定所にて手続きをしてください。(受講には、安定所での求職登録が必要です。)

記事ID 4046

「人権擁護委員の日」特設相談所の開設について **HPを見る**

名古屋法務局 052-952-8111

毎年6月1日は人権擁護委員の日です。

人権擁護委員は、法務大臣から委嘱され、人権擁護活動を行っています。

長久手市においても現在4名の人権擁護委員が人権啓発活動等を行っています。このたび、名古屋法務局、愛知県人権擁護委員連合会

及び名古屋人権擁護委員協議会は、人権擁護委員の日にちなみ、下記のとおり特設相談所を開設します。ぜひご利用ください。

📅 5月31日(土) 10:00~16:00
📍 名鉄百貨店本館10階 友の会文化教室

記事ID 5441

70歳から74歳の方の病院窓口での自己負担割合が変更になりました

HPを見る

🏠 保険医療課 56-0618

見直しの趣旨

70歳から74歳までの国民健康保険加入者の病院窓口での自己負担は、法律上2割(現役並み所得者以外)となっておりますが、特例措置でこれまで1割負担とされてきました。

平成26年度から、より公平な仕組みとするため、この特例措置が見直されることとなりました。

見直しの内容

お医者さんにかかるときの自己負担額が下記のように見直されます。

昭和19年4月2日 以降生まれの方	昭和19年4月1日 以前生まれの方
2割	1割
現役並みの所得がある方は3割負担	

長久手市国民健康保険対象者で1割に該当する方は、4月1日を迎える前に差し替えの高齢受給者証を送付しています。

記事ID 5547

年1回「健康診査(健診)」を受診しましょう

HPを見る

🏠 保険医療課 56-0618

国民健康保険に加入している40歳以上の人と、後期高齢者医療制度の加入者を対象にした健康診査(健診)がはじまりました。

今年度は、医療機関で受診する個別健診は5月から10月まで、保健センターで受診する集団健診(国保加入者のみ)は6月から11月まで実施します。

🏠 健診は予約制です。まだ予約をしていない人は、保険医療課まで、電話、もしくは窓口にて申し込んでください。

記事ID 5530

「ねんきん」相談窓口を開設

HPを見る

🏠 保険医療課 56-0618

年金について、社会保険労務士による相談窓口を開設します。年金について何かお聞きになりたいことがありましたら、ぜひご相談ください。

📅 5月16日(金) 10:00~16:00 (12:00~13:00は除く)

📍 本庁舎1階 相談スペース(保険医療課横)

🚫 ※予約不要。希望者多数の場合は待ち時間あり。平成27年3月まで毎月第3金曜日に開設します。次回は6月20日(金)です。

記事ID 5419

第5回俳句大会結果

HPを見る

🏠 生涯学習課 56-0627

第5回俳句大会の総投句数231句の中から優秀賞・秀逸賞が選ばれました。受賞作品・受賞者は市HPで発表しています。

寄附寄贈

🏠 教育総務課 56-0625

小学校新一年生にと、日本マクドナルド株式会社様から防犯笛700個を寄贈。

🏠 社会福祉協議会 62-4700

地域福祉事業に役立ててほしいと、オートバックス・カーズ長久手様から27,782円。

ユニー株式会社“小さな善意で大きな愛の輪”運動 アピタ長久手店 店長 村瀬達也様から272,287円。

同運動 ピアゴ長久手南店 店長 瀧島宏様から58,889円。

匿名の方から300,000円

記事ID 4219

公文書公開の実施状況

🏠 行政課 56-0605

長久手市情報公開条例第30条では、毎年1回その実施状況の公表を定めています。(単位:件)

	公開決定	一部公開決定	非公開決定	未決定	請求件数
市長	5	11	2	0	18
教育委員会	6	4	0	0	10
消防長	1	1	0	1	3
計	12	16	2	1	31

(平成26年3月31日現在)

選挙管理委員会、監査委員、公平委員会、農業委員会、固定資産評価審査委員会及び議会には公開請求はありませんでした。

記事ID 4211

個人情報保護制度の運用状況

🏠 行政課 56-0605

長久手市個人情報保護条例第56条では、毎年1回その運用状況の公表を定めています。

保有個人情報の開示請求
平成25年4月~平成26年3月 5件

年金給付に関する改正

④ 保険医療課 56-0618

HPを見る
記事ID 5531

平成26年4月1日より「年金機能強化法」が施行されました。改正事項は以下のとおりです。

1. 子のある夫にも遺族基礎年金が支給されます

これまでは、夫が亡くなった場合に、子のある妻または子に遺族基礎年金が支給されていましたが、改正後は子のある夫にも支給されます。

2. 未支給年金を受け取れる遺族の範囲が拡大されます

これまでは、未支給年金(亡くなった方が受け取れるはずであった未払いの年金)を受け取れる遺族の範囲は、「配偶者、子、父母、孫、祖父母、または兄弟姉妹」でしたが、改正後は「上記以外の3親等内の親族」(甥、姪、おじ、おば、子の配偶者)まで拡大されます。

3. 国民年金の任意加入未納期間が受給資格期間に算入されます

これまでは、国民年金の任意加入被保険者(サラリーマンの妻や海外在住者などで、本人の申出により加入をしていた方)が、保険料を納付しなかった期間については未納期間とされ、年金を受け取るために必要な期間に算入されませんでした。改正後はこの未納期間が受給資格期間に算入されます。

4. 繰下げ請求が遅れた場合でもさかのぼって年金を受け取れます

これまでは、老齢年金の受給権を取得した日から5年を経過した日以後に繰下げ請求があったときは、請求の翌月から増額された年金が支給されていましたが、改正後は請求が遅れたときでも、5年を経過した日の属する月の翌月から増額された年金が支給されます。

5. 障害年金の額改定請求が1年を待たずに請求できるようになります

これまでは、障害基礎年金または障害厚生年金を受けている方の障害の程度が増進した場合、その前の障害状態の確認等から1年の待機期間を経た後でなければ年金額の改定請求ができませんでしたが、改正後は、省令に定められた障害の程度が増進したことが明らかである場合には、1年を待たずに請求することができます。

6. さかのぼって障害者特例による支給を受けられるようになります

老齢厚生年金の受給者が障害の状態(障害厚生年金の1級から3級に該当する程度)にある場合に適用される特例制度が改正され、すでに障害年金を受けている方が請求した場合には、定額部分の年金を受け取る時期が請求月の翌月ではなく、老齢厚生年金の受給権を取得したときまでさかのぼって支給されます。

7. 年金受給者が所在不明となった場合に届出が必要となります

年金の受給者が所在不明となって1か月以上経過した場合、世帯員(住民票上の世帯が同一の方)はその旨を年金事務所へ届出していただくことになりました。(生存の事実確認ができない場合は、年金の支払いが一時的に止まります。)

【手続き方法】

1・2・4・5

市役所または瀬戸年金事務所(83-2412)に請求書を提出してください。

6 瀬戸年金事務所(83-2412)に請求書を提出してください。

7 瀬戸年金事務所(83-2412)に届書を提出してください。

ケーブルテレビ番組の動画配信を始めました ④ 情報課 56-0601



ケーブルテレビで放送中の市政情報番組「Weeklyながくて」や年に2回放映の特別番組「メープルスペシャル」が、市ホームページ上でご覧いただけるようになりました。トップページの右側中段の「ケーブルテレビWeeklyながくて」をクリックするとご覧いただけます。



「協働まちづくり事業活動助成金」の企画提案を募集中です

☎ たつせがある課 56-0602

長久手市では、市民活動団体が主体となって地域課題の解決のために行政と役割分担(=協働)しながら、市内で実施する事業の活動経費の助成を行っています。

市民のみなさんの自主的で個性的な企画提案を募集します。



昨年度助成事業の様子

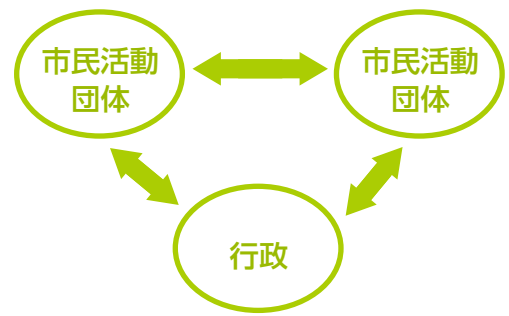

助成対象となる団体		非営利で公益を目的とした市民活動団体 ・5人以上で構成され、1人以上が市内在住、在勤、在学であること ・長久手市内で活動している、又は活動を始めようとしていること ※政治、宗教活動又は、営利目的の団体及び暴力団、暴力団関係団体は除きます	
助成対象となる事業		・公益を目的として地域社会に貢献する事業 ・原則として誰もが参加できる事業 ・長久手市から他に補助金、助成金を受けていない事業 (例)防犯活動、子育て支援など地域を住みやすくするための事業	
助成金額	区分	「はじめの一步助成」	「元気な地域づくり助成」
	助成対象事業	設立2年以内の団体が地域課題を解決するために初めて行う事業	・地域の課題解決に取り組む創意工夫あふれる事業 ・新たな公共サービスを提供する事業
	助成額	上限5万円	助成対象経費の70%以内で、上限10万円
	助成回数	1団体あたり1回限り	1団体あたり3回まで (同一事業につき、連続・不連続にかかわらず)
助成対象経費		対象事業に係る外部講師・専門家への謝礼、交通費、消耗品費など ※団体の運営のための費用などは対象になりません	
応募受付期間		5月21日(水)まで	
提出書類		長久手市協働まちづくり事業活動助成金交付申請書	
募集案内の配布		たつせがある課、まちづくりセンター、市 ☎ で配布中	
応募方法		応募受付期間内に、市役所たつせがある課へ直接持参してください。 (平日の8:30~17:15)	
選定方法		6月15日(日)に行う公開プレゼンテーション及び学識経験者などによる審査会で決定します。	



いっぺいといっぶく

その15

まずは住民参加の力をつけてから

これからまちづくりでは、超高齢社会への対応と防災への対応に力を入れ、自治会連合会・区会を中心に、自治会主体のまちづくりを行っていきたくと思っています。

現在の市の推計人口(*1)は約5万6千人ですが、2050年には、約6万4千人になると予測しています。65歳以上の高齢者は、現在約8千人ですが、2050年には3倍の約2万人まで増加します。生産年齢人口も、今は約3万7千人ですが、2035年の約4万2千人をピークに、2050年には約3万7千人に減っていきます。

市の予算は、収入の6割が市民税と固定資産税です。生産年齢人口が減っていけば税収も減っていきます。今年度予算で、国民健康保険と介護保険にそれぞれ約3億円、下水道整備の返済に約6億円が必要です。高齢者が増えるにつれ、これらにもっと多額の予算が必要になり、加えて施設の改修や建替えにも今後、20億円から30億円(*2)のお金が必要になります。このまちは、今は裕福で恵まれています。人口が増え、小学校を作ったり、保育園を作ったりしています。このようなところは、日本全体で見ても他の地域ではほとんどありません。新しい事業が増えるばかりで、毎年予算が増えていくのですが、事業が減ることはほとんどありません。今のままでは、間もなく行政の力だけでは、あれもこれもできなくなるときが来ます。

今の健康寿命が男性は70.4歳、女性は73.6歳、そして平均寿命は男性が79.6歳、女性が86.4歳とされています。いかに健康寿命を延ばすか、「きょうよう」と「きょういく」、つまり「今日、用がある」「今日、行くところがある」ようにするかを考えていかなければなりません。そのためにも、市民のみなさんができることは、みなさんの力で行っていただきたいのです。仕事の内容や受け皿については、みなさんと一緒に考え、乗り越えていきたくと思っています。これからは自治会や市民のみなさんの力が必要です。顔が見える範囲の小学校単位で地域の力を出してもらいたいと思います。特に、会社をリタイアした人に関わっていただきたいのです。地域組織も変えて、まちづくり協議会のようなものを視野に入れて取り組んでいきたくと思っています。西小校区地域共生ステーションの運営も、試行錯誤しながら、市民のみなさんが主体となって学習しています。

今後、市役所では自治基本条例をつくっていきます。自治基本条例は、市民のみなさんとつくっていきますので、ぜひ、相談にのっていただき、意見をもらいたいと思っています。次期総合計画も、市民のみなさんと一緒につくっていきます。そのためには、職員も市民も、今、余裕があるうちに力をつけておく必要があります。地域や市民のみなさんと役割を分担していきたくと思っています。みなさんのご協力をお願いいたします。

*1 推計人口の根拠…平成22年国勢調査をもとに、毎月の人口異動数を加味して算出したもの
*2 20億円から30億円の根拠…現在市が所有する建物等の公共資産は約1,200億円、償却期間を概ね40年間とした場合、今後40年間で必要となる費用として算出したもの



共生ステーションでの活動の様子



表紙の写真もう一枚

4月の第1週は桜の見ごろでしたが、雪柳も見ごろを迎えていました。写真は色金山歴史公園での1枚。桜のピンクと雪柳の白が調和した美しい春の昼下がりでした。

スマートフォンで広報ながくてを持ち歩こう!

App Store Google Play 「ながくて」で検索 ▶ ダウンロード

