公立陶生病院祭り

問 公立陶生病院
☎ 0561-82-5101
HPを見る 記事ID 9276

公立陶生病院では、日頃からご協力いただいている地域のみなさんへ感謝の気持ちと病院のことを知っていただきたいとの思いから病院祭りを開催します。

時 **10月19日(土)** 9:00～12:30
場 **公立陶生病院**
内 医療職のお仕事体験・ヘリポート見学・スタンプラリー・手術室のツアーなど

申 生活支援サポーターってなにするの？

問 社会福祉協議会 ☎ 62-4700
長寿課 ☎ 56-0639
HPを見る 記事ID 13369

What's SAY！SAPO？

生活支援サポーターとは、地域のみなさんのちょっとした困りごとをお手伝いするボランティアさんのことです。どんなことをするのか知りたい人、実際に高齢者の人や地域のみなさんのお手伝いをしてみたい人や得意分野を活かしたお手伝いをしてみたい人の参加をお待ちしています。

時 **10月23日(水)**
10:00～12:00(受付9:30)
場 **文化の家 光のホール**
対 生活支援サポーターに関心のある人
申 10月16日(水)までに長寿課または市社会福祉協議会に電話で申込。
他 託児希望者は申込時にお伝えください。

申 愛知医科大学公開講座(長久手市連携事業)

問 健康推進課 ☎ 63-3300
HPを見る 記事ID 7569

愛知医科大学と連携して「身体の痛み」に関する市民公開講座を開催します。

時 **10月31日(木)** 13:30～14:40
場 **市保健センター3階 会議室**
対 50人(先着)
内 痛みの専門家による"身体の痛みの上手な対処法"
井上真輔(いのうえしんすけ)氏(愛知医科大学学際的痛みセンター・准教授)
申 10月1日(火)から25日(金)までに健康推進課窓口または電話で申込。

申 難病患者・家族のつどいのお知らせ

問 瀬戸保健所健康支援課
☎ 0561-82-2157
HPを見る 記事ID 11630

時 **10月31日(木)** 14:00～15:30
場 **瀬戸保健所豊明保健分室1階 大集会室**
対 パーキンソン病患者および家族
内 講話「パーキンソン病～基礎知識と療養生活について～」
東名古屋病院 脳神経内科医師
横川(よこかわ)ゆき氏
申 10月28日(月)までに瀬戸保健所健康支援課に電話で申込。

文化・スポーツ

第7回長久手市民芸能フェスタ～令～

問 生涯学習課 ☎ 56-0627
HPを見る 記事ID 12171

市文化協会芸能部門加盟17団体と市民公募5団体が日頃の練習成果を発表するステージです。趣向を凝らした演技をお楽しみください。

時 **11月3日(日・祝)**
10:00開場 10:30開演
場 **文化の家 森のホール**
主催 長久手市文化協会
他 先着300人に粗品贈呈

色金山茶会

問 生涯学習課 ☎ 56-0627
HPを見る 記事ID 9195

徳川家康が小牧・長久手の戦いにて軍議を開いたとされる色金山で、茶会を催します。国宝茶室を模した茶室「胡牀庵」もぜひご覧ください。

時 **10月27日(日)** 10:00～15:00
※受付は14:00まで。ただし、予定数に達し次第、受付終了。
場 **色金山歴史公園(茶室)**
¥ 一服(茶菓子付)
前売350円、当日400円
他 前売券は、10月1日(火)から生涯学習課窓口および色金山歴史公園茶室管理棟で販売。数に限りがあります。

申 第4回長久手市スポーツ推進計画市民部会

問 杁ケ池体育館 ☎ 63-1000
HPを見る 記事ID 13423

第4回市民部会参加者を募集します。

時 **11月8日(金)** 19:00～21:00
場 **杁ケ池体育館ミーティングルーム**
内 テーマ 自分たちができること(予定)
申 10月12日(土)から11月6日(水)までに杁ケ池体育館窓口または電話で申込。当日参加可。

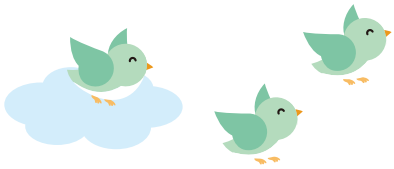

精神科医師による相談日 時 アルコール専門:10月23日(水)14:00～ 15:00～ 精神一般:11月7日(木)13:30～ 14:30～ 場 瀬戸保健所豊明保健分室
申 開催日の1週間前までに電話で申込 問 瀬戸保健所こころの健康推進グループ 0561-82-2158 記事ID13008 HPを見る