

申込から貸付決定まで2カ月程度要
しますので、お早めにご相談ください。

市政情報

農林業センサス

問 みどりの推進課 ☎ 56-0620
HPを見る 記事ID 6554

農林水産省は、2月1日を基準日として「2020年農林業センサス」を実施します。この調査は、今後の日本の農林業政策に役立てるために、5年ごとに実施されている極めて大切な調査です。1月中旬から農林業を営んでいるみなさんのところに調査員が訪問しますので、ご理解とご協力をお願いします。

令和2・3年度入札 参加資格審査申請の受付

問 行政課 ☎ 56-0605
HPを見る 記事ID 13826

本市が行う入札に参加するには、本市の入札参加資格者名簿に登録されていることが必要です。

定時受付は1月6日(月)から2月17日(月)までです。

あいち電子調達共同システムからのみ申請を受け付けます。詳しくは市HPをご覧ください。

令和2年度償却資産申告

問 税務課 ☎ 56-0609
HPを見る 記事ID 3273

毎年1月1日に市内に償却資産を所有している法人または個人は、申告の必要があります。申告書の法定提出期限は1月31日(金)です。事務処理の都合上、1月17日(金)までの提出にご協力ください。なお、申告書が必要な人は、ご連絡ください。

厚生労働大臣感謝状受賞

問 福祉課 ☎ 56-0553
HPを見る 記事ID 13866

読み聞かせボランティアとして活動されている朗読の会 吾亦紅さんが永年にわたるボランティア活動の功績によりボランティア功労者に対する厚生労働大臣感謝状を受賞されました。43年にわたり市内各所で地域の子ども達や高齢者を中心に絵本や紙芝居などの読み聞かせを行っています。



総務大臣表彰受賞

問 市選挙管理委員会(行政課内)
☎ 56-0605
HPを見る 記事ID 8115

長久手市明るい選挙推進協議会の野寄スマ子委員が、選挙制度130周年における選挙関係功労者表彰のうち総務大臣表彰を受賞しました。

長久手市明るい選挙推進協議会は、公正な選挙の実施や投票率向上などのために、選挙期間中や市内のイベントなどで選挙啓発活動を行っています。

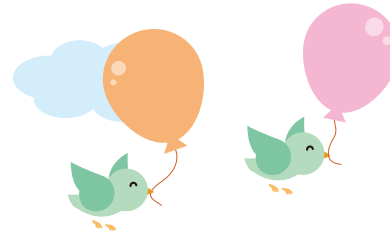

1月みんなの掲示板

申 2月号への掲載は、12月27日(金)までに申請書を情報課に提出。
※各お問い合わせ先への営業目的等でのお問い合わせはご遠慮ください。

HPを見る

市内で行う催し等をご紹介します!詳しくは各団体までお問い合わせください。 記事ID 3963

版画体験ワークショップ

大好きをうつそう!のこそう!

時 2月2日(日) ①10:00~12:30 ②14:30~16:00

場 長久手市文化の家 2階 講義室1

対 小学生以上 各10名 内 石膏刷り技法でオリジナルの版画を作ります。
作った作品は当日お持ち帰りいただけます。持 エプロン

申 indirect.aichi@gmail.comにて予約 問 indirect.aichi@gmail.com

手作り味噌ワークショップ

お味噌作りは簡単!みんなで楽しくお味噌を作ってみましょう♪

時 1月30日(木) 10時~12時 場 中島工務店 長久手Studio

対 定員6人(お子様連れOK!) 内 お味噌を作りながらお味噌のあれこれ
お話しします ¥3,000円(お味噌約2kgお持ち帰り)

申 調味料オイルアドバイザー 原田 qp_443_29@yahoo.co.jp

リフレッシュ爽爽会

日常生活のストレスで硬くなった「身体」を自分自身でリラックスする方法を学びませんか!そして、心身を癒しませんか?

時 1月9日(木) 18:30~20:30 場 西庁舎3階 和風会議室

対 先着25名 内 愛知学院大学心理学科教授吉川吉美先生指導による
動作法 ¥1回 1,000円

申 090-8861-6349(松本) 090-7686-1790(川本)

産後ママと赤ちゃんのリラックスフラダンス

産後と育児の疲れた体と赤ちゃんのリラックスに、癒しのハワイアン音楽で踊りましょう。

時 1月15日(水) 10:00~11:30 場 文化の家 多目的室

対 産後ママ、首すわり~歩き始めの赤ちゃん ¥500円

申 メールまたは『クウホアアロハ 長久手』検索

問 ku_u.hoa.aloha@hotmail.com

放送大学では、2020年度第1学期(4月入学)の学生を募集しています。資料請求は電話または放送大学HPまで。

問 放送大学 愛知学習センター 052-831-1771 記事ID11672 HPを見る