

平成24年度当初予算の概要 「日本一の福祉のまち」 を目指します

CONTENTS

- 2 4月1日から市役所の組織が変わります
- 4 平成24年度当初予算の概要
「日本一の福祉のまち」を目指します
- 8 生ごみがカラスに狙われています
- 10 こんにちは、地域包括支援センターです
- 12 いつまでも元気で過ごすために
- 13 医療費制度のお知らせ
- 14 子育てを応援します
- 15 予防接種のお知らせ
- 18 狂犬病予防集合注射
- 19 ながくて学びアイ講座受講生募集
- 20 春だ!モリコロパークへ行こう!
-待望のサイクリングコースがオープン-
- 21 トピックス
- 22 お知らせ
- 27 平成こども塾
- 28 文化の家
- 32 スポーツコーナー

3/11 視覚障がい者の立場になって (目) (福祉の家)

この日行われた福祉まつりでは、ボランティア団体や大学生が企画して、目隠しで点字ブロックを歩いたり、車いすで段差を乗り越えたりする福祉体験コーナーが設けられました。体験した人は、体にハンディがある人の大変さを実感していました。

笑顔と
あいさつを
絶やさない
市役所へ

4月1日から市役所の組織

長久手市が掲げる「日本一の福祉のまち」を目指して、組織機構の見直しを行います。主な変更点をお知らせします。

1 「たつせがある課」を新設

住民プロジェクト「絆」を推進するため、新たに市長直轄の「たつせがある課」を設置します。課には4人の職員を配置し、市民とともに地域の課題に対する取り組みを推進します。

住民プロジェクト「絆」とは

地域には、子どもや高齢者の見守り、災害時の助け合いなどたくさんの課題があります。そうした課題を家族や隣近所といった顔の見えるコミュニティを原点到、人と人との絆を強めて、地域の中で解決していく仕組みです。人と人とがじっくり心を通わせ、共に力を合わせて生きていくという価値観を取り戻して「絆」をつなぎ直すことを目的としています。

2 「秘書広報課」を新設

秘書機能と広報広聴機能を統合することにより、市長の顔が見える課としての情報発信の強化を図ります。

3 「市民協働課」に名称変更

まちづくり協働課を「市民協働課」に改め、なんでも市政サロン室が担当していた自治組織に関する事務を移管し、地域の人々との協働をより一層進めます。

4 子育て支援課に「子ども家庭係」を新設

児童や家庭に関する相談や児童虐待などへの対策を進めます。

5 福祉課を「福祉課」と「長寿課」に分課

生活保護や障がい福祉などに関する事務を強化します。また長寿課では、高齢者福祉や介護に対する取り組みの充実を図ります。

6 計画課開発推進室を「区画整理課」に昇格

リニモ沿線を中心とした土地区画整理事業による新市街地整備を積極的に進めます。

7 給食センターを課相当に昇格

給食センターを教育総務課内室から課相当に昇格させ、学校給食の一層の充実と食育の拠点としての役割を担います。

8 「監査委員事務局」の新設

行政課内室であった行政監査室を廃止し、市長の事務局から独立した監査委員事務局を新設し、監査事務の独立性を高めます。

福祉の家の受付業務は社会福祉協議会が行います 問合せ先 長寿課(☎56・0631)

福祉の機能を市役所に集約するため、福祉の家の受付業務は社会福祉協議会が行います。あったかあどの発行や高齢者福祉浴・歩行浴優待カードの発行、高齢者生涯学習講座の申し込みなど、受付できる内容はこれまでと変わらず、利便性はそのままです。

あいさつのない部署がありましたらどうぞ遠慮なくご指摘ください。

が変わります

問合先 企画政策課(☎56・0600)

4月1日からの 長久手市組織機構図

市長直轄	たつせがある課
企画部	企画政策課
	秘書広報課
	市民協働課
総務部	人事課
	行政課
	財政課
市民生活部	市民課
	税務課
	収納課
	安心安全課
	環境課
福祉部	福祉課
	長寿課(福祉の家)
	子育て支援課
建設部	保健医療課(保健センター)
	産業緑地課
	田園バレー事業課
	土木課
	都市計画課
教育委員会(教育文化部)	区画整理課
	下水道課
	教育総務課
	給食センター
会計管理者	生涯学習課
	文化の家
	中央図書館
消防本部	会計課
	長寿課
議会	福祉課
	保健医療課

4月1日からの 市役所庁舎内事務室配置図

※北庁舎の課の配置は変わりません (1階:環境課
2階:安心安全課)

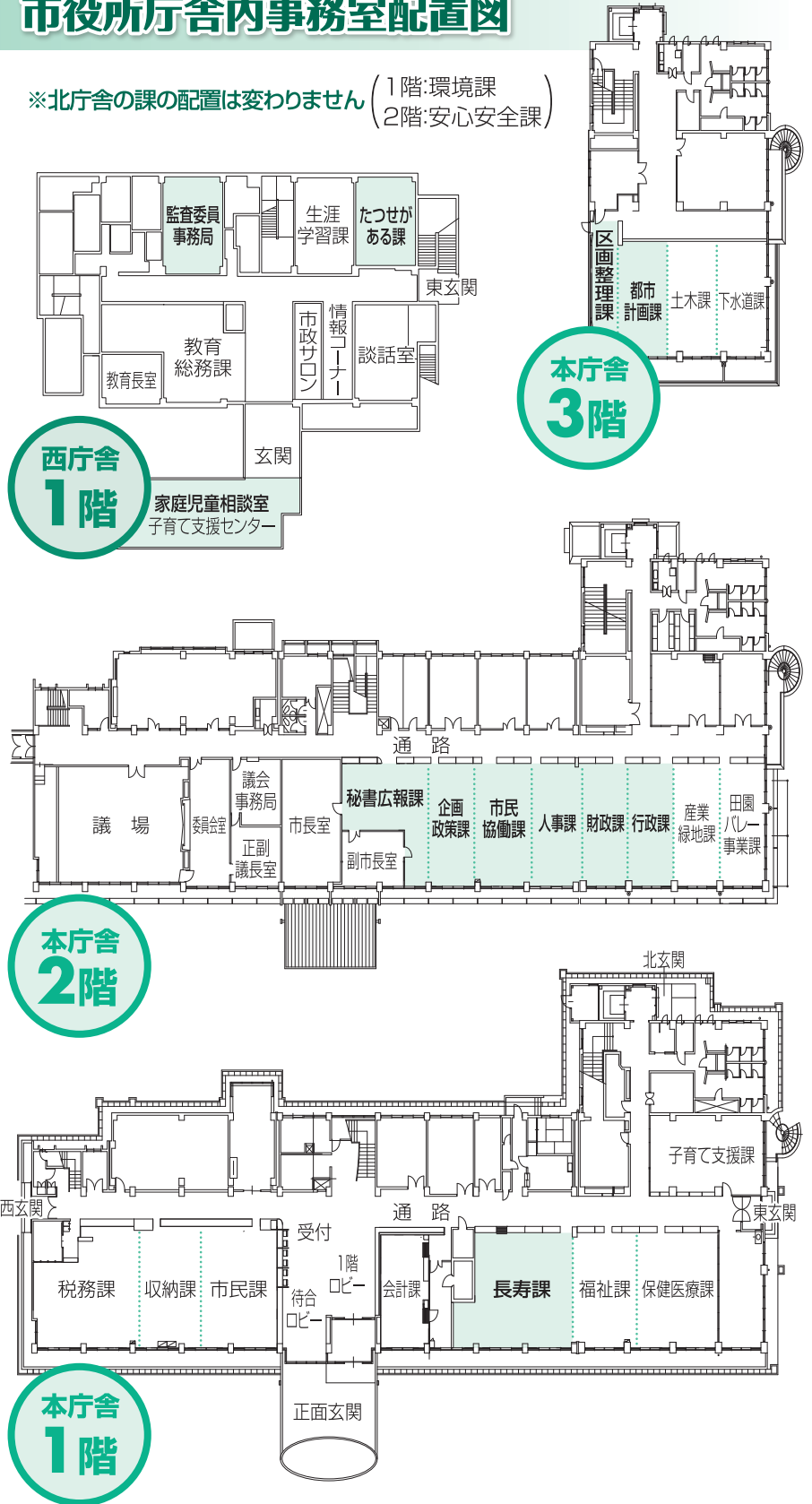

平成24年度当初予算の概要

「日本一の福祉のまち」を目指します

予算総額 261億65万6千円 一般会計予算額 158億4,000万円

問合先 財政課 (☎56-0606)

平成24年度の当初予算がまとまりました。人と人との絆を強化するための総合的な住民プロジェクト「絆」と各個別プロジェクトで市民主体の事業・市民協働を推進するとともに、市の未来を担う子どもたちへの施策やMJM（みんなのまちは自分で守る）など、きめ細やかな配慮のもとに各事業を実施するための予算編成を行いました。

予算総額

一般会計予算額は、158億4,000万円で、前年度予算額の153億8,000万円と比較すると、4億6,000万円(3.0%)の増加です。増加の主な理由は義務教育施設整備や新設保育園用地取得、市制施行に伴う生活保護費などの扶助費の増加などによります。

	平成24年度	平成23年度	増減額	増減率
一般会計	158億4,000万円	153億8,000万円	4億6,000万円	3.0%
特別会計	102億6,065万6千円	83億5,052万4千円	19億1,013万2千円	22.9%
合計	261億65万6千円	237億3,052万4千円	23億7,013万2千円	10.0%

一般会計歳入

歳入の柱となる市税は約90億円で歳入全体の56.5%を占めています。その内訳は市民税個人分で約37億円、法人分で約5億円、固定資産税は約38億円などで、対前年度比約1億4,000万円(1.6%)の増加を見込みました。

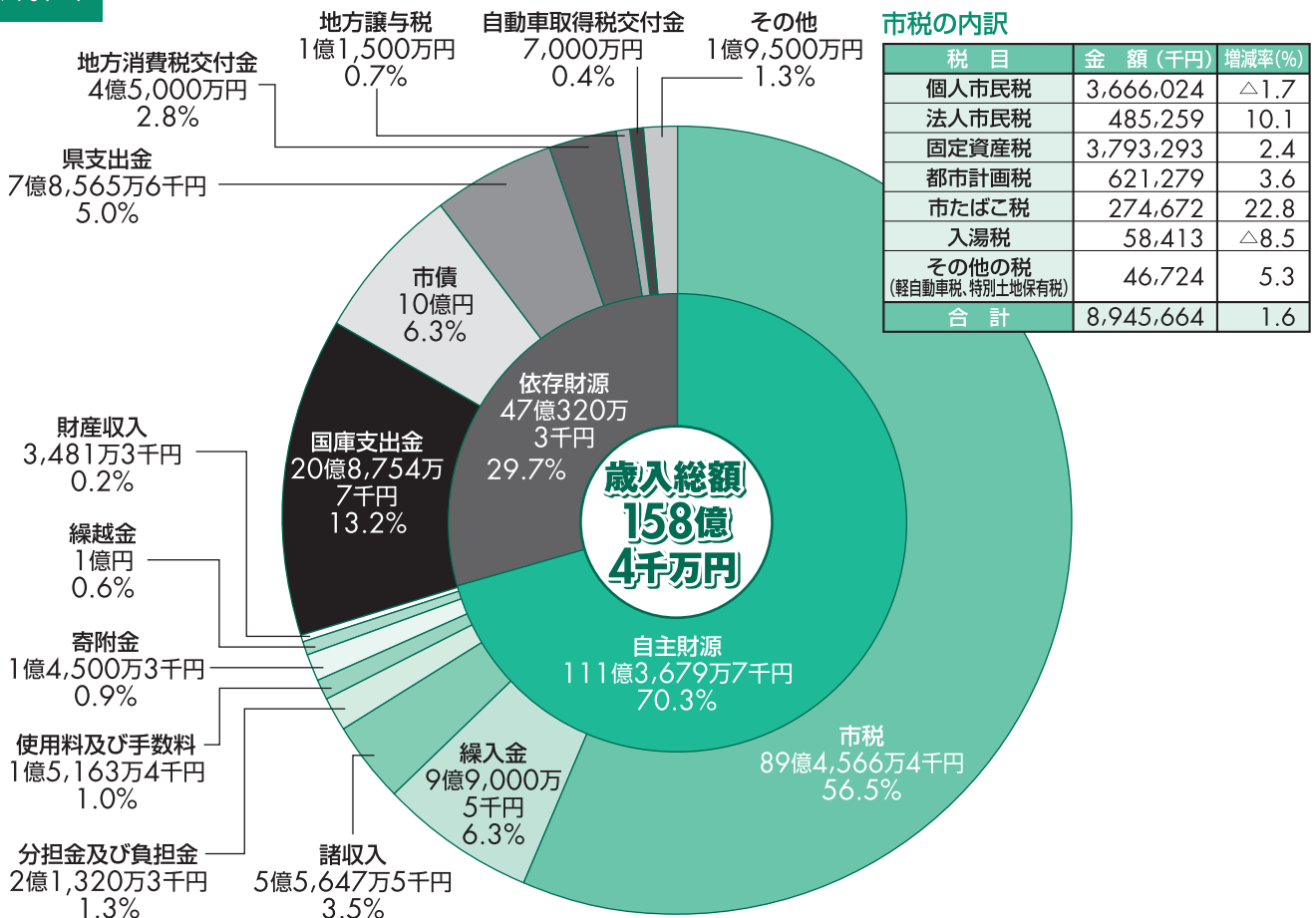

一般会計歳出

歳出を目的別にみると民生費が最も多く、約54億円と歳出の3分の1以上を占めています。次に、教育費が約38億円、総務費が約20億円と続きます。

性質別にみると、人件費が最も多く約35億円を占めています。次に、物件費が約31億円、普通建設事業費が約28億円となっています。

用語説明

民生費	高齢者・障がい者などの福祉・医療の充実 保育園の運営、子どもの医療 など
教育費	小中学校、給食センター、文化の家、体育施設、公民館、図書館の運営 など
総務費	市庁舎の運営 戸籍・税務・広報などの事務 防災体制の充実 など
土木費	道路、公園、橋、河川の整備や維持 など
衛生費	ごみの収集・処理 健康の増進 など
公債費	国などへの借入に対する返済
消防費	消防、救急業務の運営
農林水産業費	農業の振興、地産地消の推進 など
議会費	市議会の運営
商工費	商工業の振興
予備費、災害復旧事業費	予定外の支出への備え

人件費	職員の給与 など
物件費	公共施設の光熱水費や各種委託料 など
普通建設事業費	道路の整備や施設の建設費 など
扶助費	高齢者や子どもなどに対する助成（社会保障） など
繰出金	特別会計へ支出する経費
補助費等	公共団体や市民などへの補助 など
公債費	国などから借りたお金の返済
維持補修費	道路の維持や公共施設の補修 など
投資及び出資金	他団体への出資金 など
積立金	特定の目的のために積み立てるお金
貸付金	小規模企業振興目的の貸付預託金 など
予備費	予定外の支出への備え

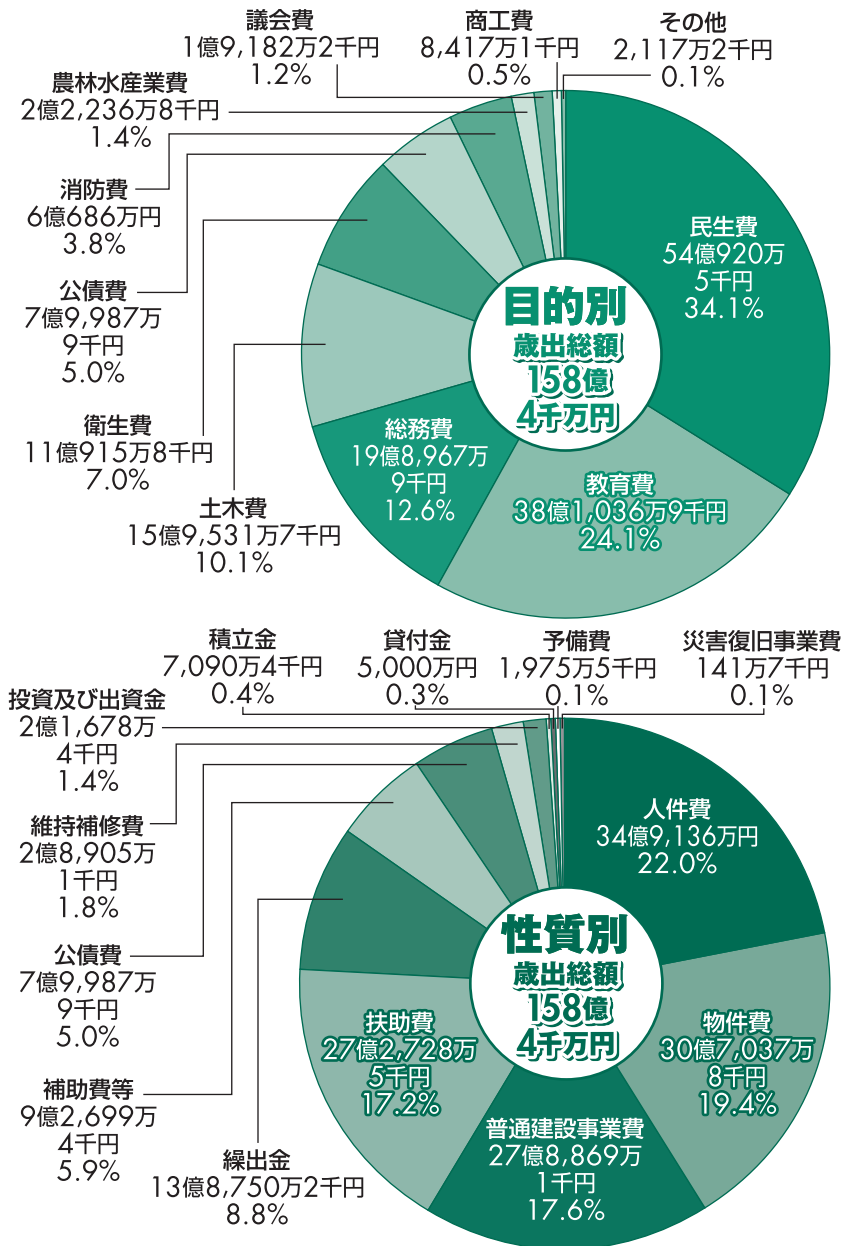

市の予算を家計に例えると

予算を分かりやすくするために、市の一般会計予算を所得550万円の家計にあてはめてみました。

(※550万円は平成22年国民生活基礎調査における世帯全体の平均所得額(549万6千円)を参考に設定しました)

収入		
項目	金額	割合
給料(市税)	310万円	56.5%
親からの仕送り(国、県からの補助金など)	129万円	23.4%
ローン(市債)	35万円	6.3%
貯金の取り崩し(繰入金)	34万円	6.3%
パート・家賃収入など(使用料、手数料など)	13万円	2.3%
前年の残金(繰越金)	3万円	0.6%
雑収入(その他歳入)	26万円	4.6%
合計	550万円	100.0%

支出		
項目	金額	割合
食費(人件費)	121万円	22.0%
光熱水費など(物件費)	107万円	19.4%
自宅の増改築・修繕(普通建設事業費、維持補修費)	107万円	19.4%
医療費(扶助費)	95万円	17.2%
家族への援助(繰出金)	48万円	8.8%
親戚や友人への援助(補助費等、貸付金)	41万円	7.6%
ローンの返済(公債費)	28万円	5.0%
貯金(積立金)	2万円	0.4%
雑費(その他歳出)	1万円	0.2%
合計	550万円	100.0%

平成24年度予算

住民プロジェクト「絆」を推進

政策の3つの基本理念(フラッグ)に基づき、住民プロジェクト「絆」を立ち上げ、その実現のために各個別プロジェクトを実施します。組織面でも市長直轄の組織である「たつせがある課」を設置し、諸問題に柔軟に対応する態勢を整え、「日本一の福祉のまち」を目指します。

個別プロジェクト

※事業名の後ろのカッコ内はいずれも予算計上額と担当課を表します。

つながり

二人ひとりに役割と

居場所があるまち

コミュニティーカフェ 空き地空き家住民力活用

新規 地域共生ステーション整備事業
(24百万円 たつせがある課)

市民・市民団体・事業者・行政などが気軽に集まり、語り、地域のためのさまざまな取り組みを行うための拠点となる「地域共生ステーション」を整備します。

情報公開

新規 広報市民記者事業
(1百万円 秘書広報課)

広報ながくての企画・取材・執筆・編集などを行う市民記者を選任し、行政職員の見線からだけでなく市民からの見線も取り入れた広報紙を作成します。

「つながり」関連事業

新規 住民プロジェクト事業交付金(7百万円 企画政策課)

住民プロジェクト交付金として、区や自治会連合会単位で市民の立案・市民の協働によるまちづくりの事業費を補助します。

拡大 協働コーディネーター事業(1百万円 市民協働課)

協働コーディネーターによる市民及び職員に対する研修などを行い、協働のまちづくりを担う人材の育成を目指します

新規 住民意識調査事業(3百万円 企画政策課)

総合計画が計画4年目を迎え、市制施行や社会経済情勢の激変期に直面しているため、住民意識調査を実施してその実績を点検します。市民参加のもとに新しいまちづくりの方策を模索する「総点検」を実施し、手作り型の計画づくりを目指します。

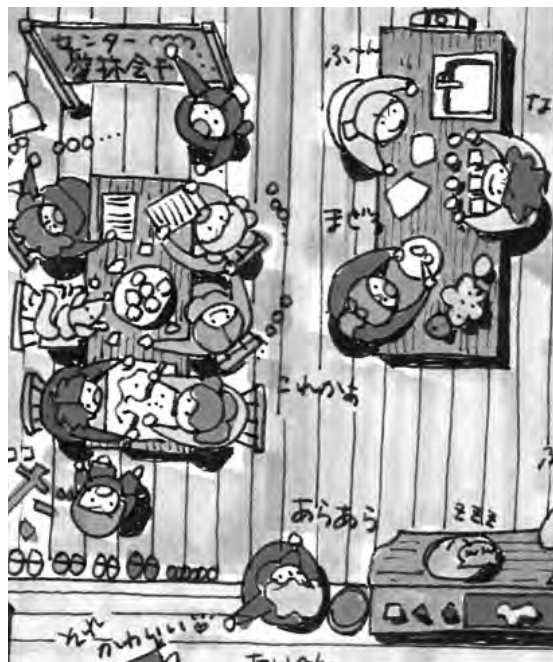

地域共生ステーション(イメージ図)

パパママ支援 子ども支援

新規 家庭的保育事業(32百万円 子育て支援課)

待機児童対策の一つとして、市が指定する保育者が、保護者に代わり保育者の自宅などで保育を実施する、「家庭的保育事業」を行います。

新規 新設保育園用地取得事業(242百万円 子育て支援課)

現状の保育園施設では今後の保育需要に対応しきれないため、長湫南部土地区画整理事業地内に新たな保育園を整備するための建設用地を購入します。

障がい者・要介護者支援

新規 地域福祉計画策定事業(2百万円 福祉課)

福祉関連の手続きを一つの窓口で完了できる福祉ワンストップサービスの実現を目指すほか、市で制定している保健・障がい・介護・児童の個別計画を総合的に推進するための「地域福祉計画」を策定します。また、地域包括支援センターや医療機関等と連携し、包括的な介護を行う「地域包括ケアシステム」や、NPO等が要介護者などを病院へ移送する「福祉有償運送サービス」の導入を検討していきます。

MJM(地域自主組織)

拡大 地震対策啓発講演会(1百万円 安心安全課)

自主防災活動を現在よりさらに活性化させ、毎年実施している市民を対象とした防災講演会のほか、防災リーダーを養成するための講習会を実施します。

拡大 自主防災用機材(4百万円 安心安全課)

自主防災活動を支援するため、新たに5か所の自主防災組織に防災倉庫及び資機材を貸与します。

公共用地緑化 温暖化防止(低炭素社会)

新規 小中学校緑化事業(11百万円 教育総務課)

市内3つの学校において緑化に取り組みます。事業実施には、計画・立案時から市民の参加を求め、行政は苗木・肥料等の用意など側面支援を行います。

新規 (緊急雇用)自然環境調査事業(12百万円 環境課)

県の緊急雇用創出事業基金を活用し、市内全域の自然環境調査を実施し、動植物の現状データの蓄積を図ります。

新規 先導的都市環境形成計画作成事業(6百万円 都市計画課)

公園西駅周辺地区の整備にあたり、環境に配慮した低炭素型のまちづくりをコンセプトとして、基本計画の策定を行います。

「みどり」関連事業

継続 太陽光発電システム設置補助金(4百万円 環境課)

クリーンエネルギーである太陽光発電の設置補助金を交付し導入を推進します。

継続 屋上・壁面緑化助成金(1百万円 産業緑地課)

市街化区域内の建築物・工作物の屋上・壁面緑化に対し、対象経費の一部を補助します。

新規 長湫南部2号緑道整備事業(118百万円 都市計画課)

丁子田池から長湫南部1号公園までの緑道を整備します。水路は石張のせせらぎとし、植生豊かな水環境を整え、鳥・昆虫そして人が移動する潤いのある緑の回廊を作ります。

※100万円未満の事業は、1百万円として、100万円を超える事業は十万円単位を四捨五入しています。



生ごみがカラスに狙われています

問合せ 環境課
(☎56-0612)

もえるごみがカラスに荒らされる被害が増えています。私たちの出す生ごみは、カラスの格好のエサです。工夫をして被害を減らしましょう。

①生ごみを減らしましょう

料理をするときに生ごみがでないように、無駄なく食材を使い切る。また、食べ残しをなくすため作り過ぎない。生ごみの減量には、「生ごみ処理機」などの利用も効果的です。市では購入費の一部を補助していますので利用してください。



生ごみ処理機などの購入の補助金

市では、コンポストや生ごみ処理機などの購入費の一部を補助しています。生ごみの減量・堆肥化のために、ぜひ利用してください。今年度から、生ごみ発酵用密閉バケツと生ごみ処理機の購入先について、日本国内の販売店で購入したのも対象となります。

対象者は、長久手市に住所を有する人に限ります(購入の際、住所がわかるものを提示してください)。

申込方法 市内の販売店…販売店にある申請書を記入し、環境課に提出。
市外の販売店…環境課で申請書を受け取って記入し、環境課に提出。
申請書は市ホームページからもダウンロードできます。

種類	コンポスト容器	生ごみ発酵用密閉バケツ	生ごみ処理機
処理方法	土と一緒に混ぜ込み、微生物の働きを利用、堆肥化	ボカシ肥を入れて、微生物の働きを利用、堆肥化	乾燥式・バイオ式などがあり、温風乾燥、微生物の働きによって分解
処理期間	3～6カ月	1週間～2週間	2時間～24時間
基数	1世帯2基まで	1世帯5基まで	1世帯1基まで
補助金の額	1基につき、上限3,000円	購入価格(税込)の半額。1基につき上限1,000円	購入価格(税込)の半額(上限20,000円)
購入先	長久手グリーンセンター	日本国内の販売店 (※参考 市内の主な販売店 長久手グリーンセンター、武田金物店)	日本国内の販売店

※いずれの補助金も予算の範囲内となりますので、早めに申請してください。

②生ごみを見えなくしましょう

カラスは主に目で食べ物を探します。生ごみは、水切りして新聞などで包み、ごみ袋の中心に入れて出しましょう。全体をネットで覆うことも効果的です。

③分別・収集日を守りましょう

前日や収集後にごみを出したり、分別を守らないため収集されず、放置されるとカラスに荒らされやすくなります。分別、収集日・時間を守りましょう。

④環境課でゴミ散乱防止ネットを貸出しています

対象 複数の世帯(おおむね5～10世帯)が利用しているごみ出し場所(ただし、マンションやアパートなどの共同住宅のごみ出し場所は対象となりません)

雨水貯留槽設置費補助金

地球温暖化防止対策として打ち水や庭木の水やりに雨水を利用しませんか。

補助対象 雨水貯留槽及び付帯設備の購入・設置工事費

補助金額 補助対象費用の2/3(千円未満切捨て・上限5万円)



※いずれも事前に申請が必要です。4月2日(月)午前9時から環境課窓口で受付。予算の範囲内で先着順となります。

太陽光発電システム整備事業補助金

自然エネルギーである太陽光を有効利用しませんか。

補助対象 自ら居住する市内の住宅に設置する太陽光発電システム設置費用

補助金額 1キロワット当たり3万円(千円未満切捨て・上限4キロワット12万円)



リサイクルマーケット出店者募集

と き 5月13日(日)午前9時から午後1時まで
(雨天中止)

と ころ 市役所正面駐車場

費 用 1ブースにつき500円

ブースの数 27ブース

ブースの広さ 間口4m×奥行5m

応募条件 市内在住者。ただし、業者以外の人に限ります。

申込方法 はがきに「リサイクルマーケット出店希望」と明記し、郵便番号、住所、氏名、電話番号を記入のうえ、4月13日(金)必着で環境課に郵送又は窓口までお持ちください。応募は1人1ブースに限ります。同一世帯で複数の応募はできません。応募者多数の場合は抽選。結果は4月20日(金)までに応募者全員に通知します。

注 意 フリーマーケットではありません。飲食物、動植物、薬品、手作り品、公序良俗に反するもの、商売品と思われるもの、そのほか主催者が、「リサイクルマーケットにふさわしくない」と判断した商品は、販売できません。また、輪投げやくじ引きなどにより、買う人が欲しくないものを買わされる可能性がある販売方法は禁止します。



ながくてエコハウスのリユース掲示板

エコハウスに、リユース掲示板(あげます・ください情報)を設置します。

- エコハウスに来館した人が申し込みできます。
- 市民なら誰でも利用できます(事業者を除く)。
- リユース掲示板に申し込む品物は無料提供、受取のみの受付です。
- 受け渡しは当事者同士で行います。
- 申込日より1か月間掲示して、希望者には連絡先を渡します。
- 壊れて使えないもの、危険物、食品などのほか、職員が不適切と判断するものは取り扱いません。
- 営利目的の利用はできません。

詳しくはエコハウスのリユース掲示板設置場所に利用方法などを掲載します。

資源回収団体奨励金

子ども会やPTAなどの非営利団体が行う資源回収に奨励金を交付しています。今年度から牛乳パックを奨励金の補助品目に加えました。

奨励金の交付を受けるには、団体登録が必要です。環境課窓口で申請用紙を配布しています。

登録期間 4月9日(月)から5月31日(木)まで

こんにちは、 地域包括支援 センターです

問合先 長寿課(☎56-0614)

地域包括支援センターは、地域で暮らす高齢者のみなさんの身近な相談窓口です。

住み慣れた地域で、いきいきと安心して暮らすことができるように、保健・医療・介護・福祉の必要なサービスの情報提供や相談を受けています。気軽に相談してください。

また、愛知たいようの杜地域包括支援センターでは、「認知症の人でも安心して暮らせるまちづくり」をスローガンに、市と連携して認知症サポーターを養成し、認知症の人を支えて行こうと、市民向けに出前養成講座を行っています。

この講座では、認知症の人が困っている時にはどんな接し方をすると安心してもらえるかをみなさんと一緒に考えます。

参加した人には認知症サポーターになったというあかしにオレンジリングを渡します。

自治会、商店街、小・中学校、幼稚園などに出向いて認知症サポーターを養成し、多くの人にオレンジリングを身に付けてもらい、街中で道に迷って困っているお年寄りに優しく声をかけることができるようなサポーターを養成していきます。

本市には2つの地域包括支援センターがあります。今回は南中学校地区を担当する愛知たいようの杜地域包括支援センターについて紹介します。



認知症サポーター養成講座の様子

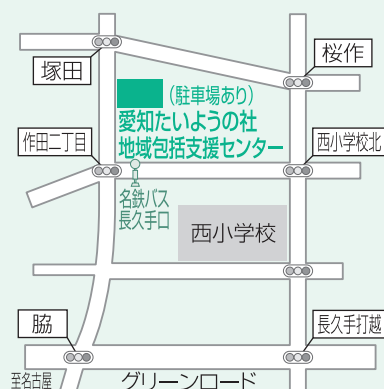

愛知たいようの杜 地域包括支援センター
(南中学校通学区域) ☎64・5174

所在地 打越2023番地

利用日 月曜日から土曜日の午前9時から午後6時まで

長久手市社会福祉協議会 地域包括支援センター
(長久手中学校通学区域) ☎64・1155

所在地 前熊下田171番地(福祉の家内)

利用日 火曜日から日曜日の午前9時から午後5時まで

市地域包括支援センター運営協議会委員及び 地域密着型サービス等運営委員会委員募集

応募資格

- ①市内に住所を有する40歳から64歳の人
 - ②市内に住所を有する65歳以上の人
- ※市の附属機関の委員となっていないことが条件です。

募集人員 ①、②から各1人

任期 2年

応募方法 4月2日(月)から25日(水)までに応募用紙と小論文(テーマ「介護保険について」800字以内)を添えて長寿課へ提出してください。応募用紙は、長寿課で配布するほか市ホームページからもダウンロードできます。

その他 小論文による書類選考後、結果を応募者全員に通知します。

持っていますか？ あったかあど



問合先 長寿課(☎56-0631)

長久手温泉ござらっせの入泉料割引などの優待が受けられるカードです。持っていない人はぜひ申請してください。

対象者と優待内容

カード種類	対象者	優待内容
赤あったかあど (赤色のカード)	長久手市に住民登録している (1)65歳以上の人 (2)12歳以上の各種障害者手帳を持っている人	(1)長久手温泉ござらっせ入泉料 700円→450円に割引 (2)歩行浴室・福祉浴室が 1回200円で利用可能 (3)N-バスの無料利用
青あったかあど (青色のカード)	長久手市に住民登録している 12歳から64歳までの人	(1)長久手温泉ござらっせ入泉料 700円→550円に割引 (2)歩行浴室が1回200円で利用可能



ござらっせ 2階 天の湯



福祉の家 歩行浴室

あったかあどの申請方法

- 本人確認ができるもの(運転免許証・保険証など)を持ってきてください(障がい者の人は、各種障害者手帳を持ってきてください)。
- 顔写真は申請場所で撮影します。写真を持ってくる必要はありません。
- 顔写真を撮影して「あったかあど」に刷りこむため、必ず申請する本人が申請場所に来る必要があります。



申請場所	開庁日	受付時間
長寿課	月曜から金曜日(土日祝日 閉庁)	午前8時30分から 午後5時まで
福祉の家 (長久手温泉ござらっせ と同一建物 1階東側)	火曜から日曜日(月曜日休 館。ただし月曜日が祝日の 場合、翌平日が休館)	午前9時から午後 5時まで

有効期間が5年間になります

あったかあどの有効期限が、カード発行から5年間となりました。ただし、65歳の誕生日を迎えた人は、有効期間にかかわらず青色のカードから赤色のカードに変更してください。

高齢者優待事業

リニモに乗って 出かけよう

問合先 長寿課(☎56-0631)

リニモカードを交付

高齢者の外出を促進するため、1,000円分のリニモカードを交付します(年度内1人1,000円分限り)。

対象者 長久手市に住民登録している65歳以上の人

申請場所 運転免許証、保険証などの身分証明書を持って長寿課に申請してください(福祉浴の利用は、福祉の家でも申請可)。

交付期間 4月1日から平成25年3月31日まで

トヨタ博物館、名都美術館の利用

文化施設優待カードを発行し、年度内にトヨタ博物館を1回、名都美術館を3回まで無料で利用できます。



福祉浴の利用

福祉の家の2階にある福祉浴室、歩行浴室を年度内に1人10回まで無料で利用できます。

福祉浴室



いつまでも元気で過ごすために

福祉の家 ー地域支援事業(介護予防)ー

申込先 福祉の家
☎64-6500
内容問合せ 長寿課
☎56-0613

介護予防を推進するための取り組みとして、要支援・要介護状態になるおそれの高い人から一般の高齢者を対象として次の事業を実施します。元気な今こそ参加できる事業です。いつまでも元気で過ごすために参加してみませんか。

いきいき倶楽部

65歳以上の高齢者を対象として、老人憩の家や地域の集会所で健康チェック、体操、創作などを行い、閉じこもりを予防し、要介護状態になることを防ぐための事業です。参加は無料で事前申込不要です。

日にち	時間帯	場所
4/ 4(水)	10:00~12:00	楓老人憩の家
	14:30~16:30	長久手ニュータウン集会所
4/11(水)	10:00~12:00	茜老人憩の家
	13:30~15:30	下山集会所
4/18(水)	10:00~12:00	先達集会所
	13:30~15:30	老人憩の家「椿荘」岩7地区
4/25(水)	10:00~12:00	老人憩の家「椿荘」岩6地区

口腔ケア教室

よく口が渇く、よくむせる、噛みにくいなどお困りの人、年のせいだから仕方がないとあきらめていませんか。健康なお口の状態は健康な身体につながります。歯科医師と歯科衛生士による講習・実技指導で快適なお口の状態を取り戻すために、ぜひ参加してみませんか。

とき 4月26日から月1回、木曜日、全4回 午後1時30分から3時まで

ところ 集会室

対象 市内在住の65歳以上の人(ただし、要支援・要介護認定者は除く)。定員20人。

内容 歯科医師による口腔内視診、歯科衛生士による口腔機能についての講話と実技

参加費 無料

申込方法 4月10日(火)まで福祉の家で受け付け。電話申込可。定員を超えた場合は、介護になるおそれの高い人から優先的に受け付けし、それ以外の方は4月13日(金)午後2時から福祉の家で公開抽選。

トレーニング体験会

転倒予防教室～転ばぬ先のトレーニング～に先立ち、体験会を行います。一度、トレーニングマシンなどを使う体験をしてみませんか。教室のスタッフが担当します。

とき 4月17日(火)午後1時30分から3時まで

ところ 機能回復訓練室

対象 市内在住の65歳以上の人(ただし、要支援・要介護認定者は除く)。定員10人(教室申込者を除く)。

内容 問診、マシンの体験など

参加費 無料

申込方法 体験会のみ申し込みの方は4月1日(日)から福祉の家で受け付け。先着順。

アクア教室 ～初歩コース～

水中では浮力があるため、足や腰にかかる負担が少なく、済み、筋力アップと無理のない体力づくりをすることができます。初めて歩行浴を行う人、ひざや腰に痛みがある人、減量したい人に向けています。

とき 5月9日から毎週水曜日、全10回。午前10時から正午まで

ところ 歩行浴室

対象 市内在住の65歳以上の人で、1人で水中歩行ができる人(ただし、要支援・要介護認定者は除く)。定員12人。

内容 体力測定、ストレッチ、水中ウォーキングなどの基本動作の実技

参加費 1,000円

※別途歩行浴室利用料として1回200円が必要

申込方法 4月10日(火)まで福祉の家で受け付け。電話申込可。定員を超えた場合は、介護になるおそれの高い人から優先的に受け付けし、それ以外の方は4月13日(金)午後2時から福祉の家で公開抽選。



転倒予防教室 ～転ばぬ先のトレーニング～

シニア向けトレーニングマシンの使用や転倒予防向けの動作トレーニングにより、効果的に全身の筋力をアップさせて、転びにくい身体づくりを行います。整形外科医と連携し、運動指導士・理学療法士・看護師が担当しますので安心して参加してください。

とき 5月8日(火)から毎週火・金曜日、全23回。午後1時30分から3時まで

ところ 機能回復訓練室

対象 市内在住の65歳以上の人(ただし、要支援・要介護認定者は除く)。定員10人。

内容 シニア向けマシン、ボール・ゴムバンド・マットなどを使った筋力トレーニングやストレッチ

参加費 6,900円(23回分)

申込方法 4月10日(火)まで福祉の家で受け付け。電話申込可。定員を超えた場合は、介護になるおそれの高い人から優先的に受け付けし、それ以外の方は4月17日(火)体験会終了後に福祉の家で公開抽選。

その他 身体状態によっては、参加できない場合があります。申し込んだ人は、安全管理のため原則4月17日(火)午後1時30分からのトレーニング体験会に参加してもらいます。



「子ども医療費受給者証」の有効期間が終了していませんか

「子ども医療費受給者証」の有効期間が終了した後、障害者医療、母子家庭等医療の受給資格がある場合は、引き続き医療費助成をすることができますので、受給者証の申請手続きをしてください。

主な対象者は次のとおりです

・障害者医療

身体障害者手帳1～3級、療育手帳A、B、精神障害者保健福祉手帳1,2級などをお持ちの人

・母子家庭等医療

遺児手当などの対象世帯で、所得制限の範囲内である場合

また、長久手市では平成23年11月1日から中学生までを子ども医療費の対象として受給者証を交付しています。まだ、手続きをしていない人は、子どもの健康保険証の写し、認め印を持って市役所で申請手続きをしてください。

精神障害にかかる入院医療費の自己負担額を支給します

精神保健および精神障害者福祉に関する法律第5条に規定する精神障害の入院治療(平成20年4月以降の入院)にかかる医療保険適用分の自己負担額を全額支給します(平成20年3月以前の入院については1/2支給)

支給申請に必要なもの

- ・医師の診断書(当該精神障害の治療による入院であること及びその入院期間が明記されているもの)
- ・精神病床での入院治療により自己負担した医療費の領収書
- ・健康保険証
- ・認め印(朱肉を使用するもの)
- ・本人名義の通帳
- ・加入保険から高額療養費等が支払われる場合は、その支払証明書

健康保険証に変更があったときは届け出を

- ・子ども医療費受給者証
- ・障害者医療費受給者証(㊦㊧)
- ・母子家庭等医療費受給者証
- ・自立支援医療受給者証(精神通院)

これらの医療費受給者証を使用している人で健康保険証の種類や記号番号などに変更があった場合は、届出してください。

ただし、紙の保険証からカード式の保険証になった場合で、記号番号などに変更がない場合は、届出の必要はありません。

必要書類 新しい保険証、受給者証、印鑑

後期高齢者医療制度のお知らせ

75歳以上の方が加入する後期高齢者医療制度ですが、65歳以上で次のような一定の障害がある人は、申請して認定されると後期高齢者医療制度に加入することができます。

- ・身体障害者手帳1～3級のいずれかに該当する人
- ・療育手帳A判定の人
- ・精神障害者保健福祉手帳1級または2級に該当する人
- ・身体障害者手帳4級の音声機能または言語機能の障害に該当する人
- ・身体障害者手帳4級の下肢障害(1号…両下肢のすべての指を欠くもの、3号…1下肢を下腿の2分の1以上で欠くもの、4号…1下肢の機能の著しい障害のいずれか)に該当する人

4月1日から 市が洞地区-藤が丘の便数が倍増 名鉄バス

問合先 企画政策課(☎56・0600)

市が洞地区を通る名鉄バスはこれまで、藤が丘から日進を経由して星ヶ丘に行くルートがありましたが、4月1日から、藤が丘から愛知学院大学に行くルートが加わります。

これによって、市が洞地区と藤が丘をつなぐ便数がこれまでより増えます。ダイヤ等の詳細は、名鉄バス(株)名古屋営業所(☎62・7677)へお問い合わせください。

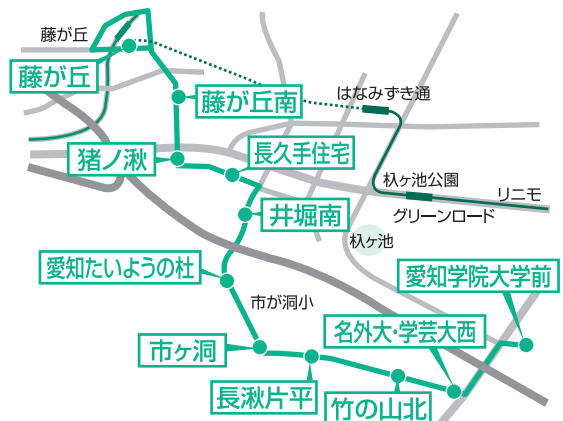



子育てを応援します



こんにちは赤ちゃん訪問

問合せ 保健センター (☎63・3300)

市では、すべての赤ちゃんを対象に3~4か月児健診受診前に家庭訪問をしています。

赤ちゃんの様子や育児の状況などを聞かせてください。また、気になることがあれば気軽に相談してください。



ファミリー・サポート会員登録講習会

問合せ ながくてファミリーサポート事務所
(子育て支援センター内 ☎64・5280)

ファミリー・サポートを利用する場合、会員登録講習会の受講が必要です。子育てを応援できる人、応援を必要としている人を募集します。

とき 4月21日(土) 午前9時45分から午後3時まで
(依頼会員は午前のみ)

ところ 市役所西庁舎3階 研修室

内容 事業の説明、事故危険防止の講習、救急救命の実技
申込方法 4月14日(土)までに申し込みをしてください。
電話申込可。託児は、4月10日(火)までに申し込んでください。

平成24年度私立保育所通所助成金

問合せ 子育て支援課 (☎56・0615)

私立保育所に通う児童を養育している人に助成金を支給しています。

対象となる児童の範囲

- 長久手市内に住んでいる
- 私立保育所に月16日以上通所している「保育が必要」な満6か月経過後から3歳未満児

「保育が必要」とは

「保育が必要」とは、保護者のいずれもが次のような場合で、その児童を保育することができず、同居の親族やその他の人も、その児童を保育できない場合です。詳しくは問い合わせてください。

- 昼間、家庭外で仕事をしている
- 昼間、家庭内で家事以外の仕事をしている
- 妊娠中または出産後間がない
- 病気、負傷もしくは精神、身体に障がいがある
- 長期にわたり、病人などを介護している
- そのほか、保育に欠けると認められる場合

支給金額 保護者などの平成23年分の所得税額、平成23年度の市町村民税により決定します。

支給時期 原則4月から9月分は10月頃、10月から3月分は翌年度の4月頃に支払います。

申請方法 助成金交付申請書および私立保育所通園証明書、就労証明書等必要な添付書類を子育て支援課まで提出してください。

家庭児童相談室を設置しました

問合せ 家庭児童相談室(市役所西庁舎子育て支援センター内☎63・9500)

4月から家庭児童相談室を設置しました。18歳未満の子どもとその家庭における様々な悩みや心配ごとについての相談を受け付けます。どんな内容でも気軽に相談してください。

開設日 月曜日から土曜日まで(日祝日休み)

開設時間 午前9時から午後5時まで

相談方法 電話または面接による相談

※面接による相談は、あらかじめ電話でお知らせください。

- 相談例**
- 子どもの性格や生活習慣の相談
 - 子どもの心身の発達に関する相談
 - いじめや不登校など学校生活に関する相談
 - 子どもに関わる家族関係に関する相談
 - ドメスティックバイオレンス(DV)についての相談
 - 児童虐待に関する相談など

その他 毎月1回、福祉課が行っていたこども相談は4月から家庭児童相談室が引き継いで行います。

「たけのこクラブ」前期参加者募集

問合せ 上郷保育園(☎62・3173)、長湫東保育園(☎62・0033)、
長湫北保育園(☎62・2930)、長湫南保育園(☎64・3733)

保育園を通して、情報の交換や遊びを楽しみましょう。

とき 5月8日、6月12日、7月10日、8月7日、9月11日の火曜日、全5回

ところ 上郷保育園、長湫東保育園、長湫北保育園、
長湫南保育園

対象 未就園児とその親、各園40組

費用 未就園児一人につき500円

申込方法 各保育園で4月10日(火)から11日(水)の午前10時から午後3時まで受け付け。12日(木)午前10時から抽選を行います。その後空きのある場合は、先着順で受け付けします。

当選した人は4月24日(火)までに手続きしてください。手続きしない場合、当選は無効とします。

その他 •各園とも駐車場がありませんので車では来園できません。
•後期(10月~2月)の募集は9月に行います(予定)。

リズム遊び「ぴょんぴょん」

問合せ 子育て支援センター(☎63・1111 内線516・517)

親子でリズム遊びをしませんか。費用無料。事前申込不要。

とき 0歳 4月12日(木) 1歳 4月17日(火)
午前10時30分から11時30分まで

ところ 市役所西庁舎3階 研修室

対象 市内在住の0、1歳の子どもの保護者

その他 •当日は、10分前までに会場に来てください。
•動きやすい服装で、タオル、水筒(お茶か水)をご持参ください。

予防接種のお知らせ

問合せ 保健センター(☎63-3300)

麻しん及び風しん予防接種 13歳(第3期)、18歳(第4期)

平成20～24年度までの5年間に限り第3期及び第4期に相当する年齢の人に麻しん及び風しん予防接種を実施します。対象となる人には個別に予診票を郵送しています。転入などでお手元に予診票がない人は連絡してください。

対象者

第3期 平成11年4月2日～平成12年4月1日生まれ
第4期 平成6年4月2日～平成7年4月1日生まれ

接種場所 市内委託医療機関

持ち物 予診票、母子健康手帳

肺炎球菌ワクチン予防接種 費用の助成

対象 市内に住民票がある

- ①70歳以上(昭和18年3月31日以前生まれ)
- ②60歳以上(昭和28年3月31日以前生まれ)で、特定の身体状況にあり、医師が必要と判断した人

対象となる接種 平成24年4月1日から平成25年3月31日までに受けた接種

助成金額 3,000円、1人1回限り

ただし、生活保護世帯は全額(対象者確認のための事前申請が必要)

申請方法 保健センターに用意してある市指定の申請・請求書に、領収書を添付して提出ください。

任意予防接種の助成 (子宮頸がん、ヒブ、 小児用肺炎球菌ワクチン)

任意予防接種への助成を行います。

対象

①子宮頸がんワクチン

中学1年生～高校1年生
※ただし高校2年生相当年齢(平成7年4月2日から平成8年4月1日生まれ)の人で、平成24年3月31日までに1回でも接種した人については、今年度中において対象となります。

②ヒブ、小児用肺炎球菌ワクチン

生後2カ月～5歳未満

接種場所:市内指定医療機関

※こども医療受給者証・健康保険証など市民と分かるものと母子健康手帳を持参して接種を受けてください。

※予診票は指定医療機関に設置してあります。



日本脳炎予防接種

日本脳炎第1期(7歳半まで)と第2期(9歳から12歳まで)の子に公費負担で予防接種を行っています。接種を希望される人や接種間隔、回数等不明な点がありましたら、保健センターまで問い合わせてください。

※平成7年6月1日から平成19年4月1日までに生まれた人も20歳になるまで残りの接種ができます。

※市の独自事業として、平成7年4月2日～5月31日生まれの人にも公費負担で予防接種を行っています。ただし、任意接種の扱いとなりますので、救済制度が異なります。

接種できる医療機関 市内の委託医療機関

脳ドック費用の助成

市では、脳ドック検診受診費用の一部を助成します。

対象 市内に住民票がある下記の年齢の人で、職場などで脳ドック検診を受診する機会がない人

対象年齢 平成24年4月1日から平成25年3月31日までに次の年齢となる人 40、45、50、55、60、65、70歳

対象となる検診 平成24年4月1日から平成25年3月31日までに受けた検診

助成金額 検診費用の1/2の金額(上限25,000円、年度内1人1回限り)

申請方法 保健センターに用意してある市指定の申請・請求書に領収書を合わせて提出してください。



4/6(金)~15日(日) 春の全国交通安全運動

問合せ先 安心安全課(☎56-0611)

新年度を迎え、真新しいランドセルを背に元気な姿で登校する子どもや新社会人となった若者のフレッシュな姿をたくさん見かけます。この時期は、不慣れた交通環境で通学・通勤が始まり、交通事故の発生が心配される時期でもあります。

市では以下の取組内容に沿った運動を展開し、交通事故防止を図ります。

[運動の基本]

- 子どもと高齢者を交通事故から守ろう

[取組重点]

- 自転車の安全利用を進めよう
- すべての座席でシートベルトとチャイルドシートを正しく着用しよう
- 飲酒運転を根絶しよう

自転車の交通ルールとマナーを守りましょう

愛知県道路交通法施行細則の一部改正により、4月1日から次の3点について禁止となります(罰則:5万円以下の罰金)。

- 自転車運転中の携帯電話の使用
- 大音量でイヤホンなどを使って音楽を聞くなど、安全な運転に必要な音や声が聞こえないような状態で車両等を運転すること

自転車は、便利で手軽な乗り物ですが、一人一人が正しい交通ルールやマナーを守りましょう。

4/1(日)~10日(火) 春の安全なまちづくり県民運動

問合せ先 安心安全課(☎56-0611)

市民のみなさん一人一人が高い防犯意識を持ち、以下の重点項目に沿った運動を展開し、犯罪の抑止を図りましょう。

[スローガン]

- 犯罪にあわない
- 犯罪を起こさせない
- 犯罪を見逃さない

[重点項目]

- 子どもと女性が被害者となりやすい犯罪の防止
- 住宅を対象とした侵入盗の防止
- 自動車関連窃盗及び自転車盗の防止
- 振り込め詐欺の被害防止



「0荷物運動」を合言葉に

現在、市内で車上ねらいが増加しており、1~2月だけで29件も発生しました。

車上ねらいは、車内に置いたままのカバン、紙袋、上着などの荷物を狙って、主にガラスを割って短時間に盗んでいきます。

「食事をするだけだから」「すぐに戻るから」など、車内に置き去りにされた荷物が狙われています。

車を離れる時は、車内に荷物をゼロにする「0荷物運動」を合言葉に、一人一人が気をつけましょう。

まちに緑を増やしましょう ~緑化補助制度~

●県の「あい森と緑づくり事業」に基づく補助制度

①緑の街並み推進事業

市内の市街化区域及び市街化調整区域内の既存集落における民有地の建物、敷地に行う屋上緑化、壁面緑化、空地緑化、駐車場緑化、生垣設置に対して助成します。

要件 緑化面積100平方メートル以上、生垣延長50メートル以上、その他にも要件があります。

補助金額 対象経費の1/2。上限500万円。事業により、条件があります。

②住民参加緑づくり事業

住民団体等が市内の公有地において住民参加により行う植栽などの活動、体験学習事業に対して助成します。

要件 参加者が延べ100人以上
その他にも要件があります。

補助金額 上限300万円。補助の対象となる経費には条件があります。

●市の緑化補助制度

①屋上緑化・壁面緑化

市街化区域内の建築物・工作物の屋上緑化・壁面緑化を対象に、対象経費の一部を補助します。

対象経費 樹木、植栽およびそれらの設置に必要な経費。

要件 緑化面積3平方メートル以上、その他にも要件があります。

補助金額 対象経費の1/2。上限50万円。

固定資産税に関するお知らせ

問合先 税務課 (☎56・0609)

平成24年度 土地・家屋価格等縦覧帳簿の縦覧

固定資産税の納税者は、市内に所在する自分の土地や家屋の価格(評価額)について「土地・家屋価格等縦覧帳簿」を見ることができ、周辺の土地や家屋と比較することができます。

なお、個人情報に関すること(所有者、課税標準額、税額など)は、見ることはできません。

縦覧できる人	土地価格等縦覧帳簿を縦覧できる人は、市内に所在する土地の固定資産税の納税者または代理人 家屋価格等縦覧帳簿を縦覧できる人は、市内に所在する家屋の固定資産税の納税者または代理人
縦覧時に必要なもの	縦覧する人の運転免許証、健康保険証など本人であることを確認できるもの 納税者本人および同居の親族以外が縦覧する場合は、委任状 法人の場合は、法人の代表者印またはその印を押印した委任状
縦覧期間	4月2日(月)から5月31日(木)までの午前8時30分から午後5時まで(土日祝日を除く)
縦覧場所	税務課
手数料	無料

※「土地価格等縦覧帳簿」の内容は、「所在、地番、地目、地積、価格」です。

※「家屋価格等縦覧帳簿」の内容は、「所在、家屋番号、種類、構造、床面積、価格、建築年」です。

平成24年度 固定資産課税台帳の閲覧

固定資産税の納税義務者(所有者)は、市内に所在する自分の資産について「固定資産課税台帳」を見ることができます。また、借地人・借家人などは、借りている土地および家屋に限り見ることができます。

閲覧できる人	固定資産税の納税義務者(所有者)、代理人、借地・借家人など
閲覧時に必要なもの	閲覧する人の運転免許証、健康保険証など本人であることを確認できるもの 納税義務者(所有者)本人および同居の親族以外が閲覧する場合は、委任状 法人の場合は、法人の代表者印またはその印を押印した委任状 借地・借家人などの場合は、賃貸借契約書など権利関係を証明する書類
閲覧期間	4月2日(月)から随時。午前8時30分から午後5時まで(土日祝日、年末年始を除く)
閲覧場所	税務課
手数料	5月31日(木)までは無料、それ以降は1件200円



問合先 産業緑地課(☎56・0619)

※屋上緑化・壁面緑化の両方を併せて申請する場合でも、補助金額は50万円までです。

②生け垣の設置

一定の条件を満たした生け垣を新たに設置する人を対象に、対象経費の一部を補助します。

対象経費 樹木、支柱およびそれらの設置に必要な経費。

要件 生垣延長3メートル以上、その他にも要件があります。

補助金額 上限15万円。区分によって補助金額が異なります。

※昨年度まで実施していた、花いっぱい事業補助金は、一定の事業効果が得られたため、廃止されました。

その他 ①いずれの事業も、事業に着手する前に申請書類の提出が必要です。

②各事業の条件など、詳しいことは、問い合わせてください。

③いずれの事業も、予算の範囲内での助成事業のため、応募多数の場合、補助が受けられないことがあります。



狂犬病予防 集合注射

問合せ先
環境課 (☎56・0612)



平成24年度の狂犬病予防集合注射を下記のとおり行います。
他市町村から転入してきて、犬の転入手続きをしていない場合は、事前に環境課で手続きが必要です。注射会場で転入の手続きはできません。

■日程

	場 所	時 間
4月8日 (日)	福祉の家 (B駐車場)	9:00~9:40
	三ヶ峯弘法堂	10:00~10:30
	下山集会所	11:00~11:30
	市役所 (正面玄関前)	13:00~14:00

	場 所	時 間
4月15日 (日)	農村環境改善センター	9:00~9:30
	長湫公民館	9:50~10:30
	南小学校 (駐車場)	10:50~11:50
	北小学校 (駐車場)	13:10~14:00

	場 所	時 間
4月22日 (日)	北熊公民館	9:00~9:20
	西小学校 (駐車場)	9:50~10:40
	市が洞小学校 (駐車場)※	11:00~11:40
	市役所 (正面玄関前)	13:00~14:00

※丁子田集会所は、安全上の理由により、市が洞小学校に変更しました。

■費用 (つり銭のないようにお願いします)

	新規登録犬	登録済犬
登録手数料	3,000円	
注 射 料	2,750円	2,750円
注射済票交付手数料	550円	550円
合 計 (税 込)	6,300円	3,300円



〈注意事項〉

- 登録済の犬については、通知はがきを送付しますので、必ず会場に持ってきてください。はがきを持っていない場合は、確認作業のため順番を待ってもらう場合があります。
(※動物病院で狂犬病予防注射を接種する場合にも、このはがきを持っていってください。)
- 新たに犬を飼い始めた人は、申請書に犬の生年月日・犬種などを記入する必要がありますので、分かるようにしてきてください。
- 犬を制御できる人が連れてきてください。また、犬が逃げ出さないように首輪を必ず締めてください。
- フンの始末ができるように、袋やスコップなどを持ってきてください。

〈犬の登録について〉

- 飼い犬が死亡したときは、環境課に届け出てください。届出は電話でも可能です。
- 引っ越しなどで、犬の所有者や所在地など登録事項に変更があった場合は、鑑札を添えて、新所在地の市町村へ届け出てください。

犬・猫避妊等手術費補助金

問合せ先
環境課 (☎56・0612)



不幸な犬や猫を増やさないために、去勢・避妊手術を受けさせましょう。

補助対象 市内に在住する人で、犬又は猫を所有又は飼育するもの

※ただし、犬については、登録が済み、かつ、当該年度又はその前年度の狂犬病予防注射済票の交付を受けていること。

補助金額 犬メス5,000円、犬オス3,000円、猫メス4,000円、猫オス2,000円

申請方法 事前に申請が必要です。必ず手術前に環境課に申請してください。申請時に本人確認をしますので、本人が確認できるもの (運転免許証など) と印鑑を持ってきてください。詳しくは環境課までお問い合わせください。

平成24年度前期

問合せ
生涯学習課 ☎56-0627

ながくて・学び・アイ講座受講生募集

今回は、14講座の受講生を募集します。

対象 市内在住・在勤・在学の18歳以上の人

開講場所 市役所西庁舎3階 公民館

申込方法 往復はがきで4月1日(日)から20日(金・当日消印有効)までに申し込み。応募者多数の場合は抽選。応募は1講座1人1通のみ有効。

【往信表面】〒480-1196(住所不要)生涯学習課
「ながくて・学び・アイ講座」

【往信裏面】①講座番号と講座名 ②氏名、年齢 ③住所
④電話番号 ⑤FAX番号(なければ不要)

【返信表面】応募者の住所、氏名

【返信裏面】何も記入しないでください。

その他 4、7番は10人以上、その他の講座は7人以上の受講生がいないと開講できません。受講生募集の結果、講座が成立しない場合もあります。申込後のキャンセルはできません。詳しくは市役所、文化の家、福祉の家、中央図書館、Nピアなどに設置してあるチラシまたは市ホームページを見てください。

【4月募集講座】

★=初心者 ★★=中級者 ★★★=上級者 費用には受講料を含みます。

番号	講座名	対象	講師	定員	日時	時間	費用
1	水墨画入門講座 内容 水墨画は墨と水を用いて描く絵のことで、白と黒による濃淡の変化を活かして身近な静物を描きます。 持ち物 筆(中小)、墨汁、下敷(フェルト)、筆洗具、皿(白)、文鎮	★	若山 茂	10人	7/3、10、17、24(火)	10:30~	2,200円
2	アディカラヨガ~五感を感じてヨガしよう~ 内容 聴覚、触覚、視覚、味覚、嗅覚を意識したヨガを行い、身体も心もマインドもクリアにしていきます。 持ち物 ヨガマットもしくは大きなバスタオル等マットに代わるもの	★	竹中 綾香	15人	7/3、17、24、8/7(火)	10:00~	1,200円
3	楽しい!便利!かんたんインターネット講座 内容 Google+で自分のホームページを作ります。身近な情報を発信して、インターネットでの会話も楽しもう。 持ち物 ノートパソコン(無線LAN内蔵でウイルス対策がされているもの)	★	田口 相	10人	7/3、10、17、24(火)	14:00~	2,000円
4	楽しいウクレレ教室 内容 初心者を対象に基本的な弾き方を学びます。教本とプリントにそって進めて行き、歌いながら弾く楽しさを得る。 持ち物 ウクレレ、筆記用具	★	佐藤 恒生	15人	7/3、10、17、24(火)	13:30~ 7/10のみ14:30~	2,700円
5	笑顔の表情筋トレーニング 内容 表情筋をきたえ、シワ・たるみを解消します。年齢にとらわれず、素敵な笑顔美人に!!リンパを流し憧れの小顔に 持ち物 手鏡、筆記用具	★	松下 美奈子	15人	7/4、8/1、9/5(水)	13:30~	900円
6	初めての中国語 内容 初心者を対象に、中国語の命と言われるピンインを丁寧に分かりやすく教え、日常挨拶言葉を加えての楽しい講座 持ち物 筆記用具、ノート	★	榎田 裕華(中国語がけし)	15人	7/4、11、18、25(水)	10:00~	1,900円
7	手軽な楽器 オカリナを演奏しよう 内容 いやしの音色「オカリナ」を完全に初歩から、ていねいにご指導致します。皆で揃って演奏してみましょう!! 持ち物 筆記用具、オカリナ(お持ちでない場合は購入またはレンタル可能)	★	村松 真由美	15人	7/4、18、8/1、8(水)	15:30~	2,250円
8	透明水彩で描く・楽しい植物画 内容 植物を観察し丁寧に描きます。植物を知る楽しさと描く楽しさを感じ、完成した作品は飾って楽しみましょう。 持ち物 筆記用具(エンピツ、シャープペンシル、消しゴム等) ※画材はお貸しします	★	徳永 直美	10人	7/5、12、19、26(木)	14:00~	2,200円
9	詩吟講座(岳風流詩吟) 内容 初心者向、腹式呼吸、発声による短歌の朗詠をマスターする 持ち物 筆記用具	★	福岡 健(岳舟)	15人	7/7、14、21、28(土)	15:00~	1,200円
10	初めてのヘブライ語 内容 死海で有名なイスラエルで話されている言葉 アルファベットからはじめて、簡単な表現も学びましょう 持ち物 筆記用具	★	西澤 英春	10人	7/7、14、21、28(土)	10:30~	1,700円
11	知って得する相続と遺言 内容 生前にできる税の知識・遺産分割対策のポイント、遺言の作成方法と遺言の必要性について学びます。 持ち物 筆記用具	★	後東 博	15人	7/11、25、8/8(水)	13:30~	1,500円
12	ボンジュール!旅行で使うフランス語入門 内容 片言でもフランス語を話すと、楽しい旅の思い出がふえたりします。さあ、仏語、ご一緒に始めましょう!	★	仏検1級 滞仏3年 大原健	15人	7/11、18、25、8/1(水)	14:30~	1,500円
13	人間関係が楽しくなる心理学~個性心理学~ 内容 人の個性をイメージ心理学の手法により分かりやすく説明。ストレスが一気に減り、人との付き合いが楽しくなります。 持ち物 筆記用具	★	山下 美智代	15人	7/14、8/11、9/8、29(土)	14:00~	2,200円
14	自分でもむ 足つぼ健康法 内容 足・脚を押す・もむことによって血行をうながし、第2の心臓の活性化をはかる。 持ち物 タオル1枚、バスタオル1枚、スキン(又はハンド)クリーム	★	江端 眞行	10人	7/15、29、8/12、26(日)	9:45~	1,200円

4 1 春だ!モリコロパークへ行こう! ー待望のサイクリングコースがオープンー



問合せ先 愛・地球博記念公園管理事務所(☎64・1130)

愛・地球博記念公園(愛称:モリコロパーク)に、全長5.1kmのサイクリングコースがオープンします。サイクリングコースは、園内の風景を楽しむ周遊コース。同時に庭球場、フットサル場もオープンします。

長久手市の面積(21.54km²)のうち、約9%(194ha)を占めるモリコロパーク。今の季節は桜やポピーなどの花々も楽しめます。モリコロパークの魅力をお自転車に乗って楽しみませんか。

●サイクリングコース

ー4月1日(日)午後1時から使えますー

コース 全長5.1km 幅員5m

利用時間 午前9時から午後5時まで(最終受付午後4時まで)

休業日 毎週月曜日(休日の場合は翌平日。ただし、春・夏・冬休み中は月曜日でも利用できます)

対象 小学生以上

貸出自転車 200台(20~27インチ)。貸出料1台1周100円。利用当日に窓口で受付。

※自転車の持ち込みも可。無料。(ただし、一部制限あり)

持込不可な自転車 ブレーキのない自転車、一輪車、三輪車、補助輪、補助棒つきの自転車など。土・日・祝日は、ロードバイクなど高速走行できる自転車の持ち込みもできません。

その他 高速走行を目的にした利用はご遠慮ください。サイクリングコース以外の園内は、自転車の走行はできません。

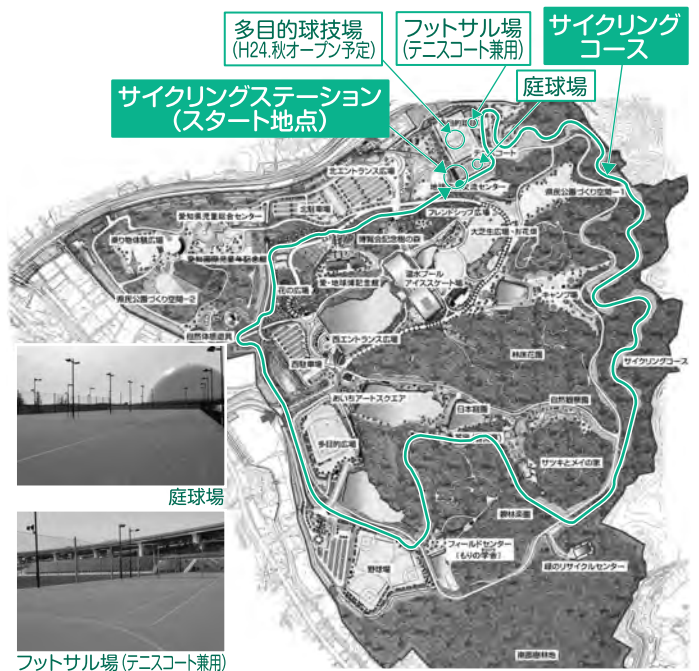

庭球場

フットサル場(テニスコート兼用)

●その他の新規オープン施設

施設名	施設数	利用時間	料金
庭球場	6面 (砂入り人工芝)	午前9時から 午後9時まで	1面につき 2時間 600円 4時間 1,200円 8時間 1,800円 (ナイター設備1時間につき500円)
フットサル場 (庭球場兼用)	2面 (砂入り人工芝) (フットサルピッチ35m×16m)	午前9時から 午後9時まで	

休場日 毎週月曜日(休日の場合は翌平日。ただし、春・夏・冬休み中は月曜日でも利用できます)

利用申込 庭球場、フットサル場は、利用月の3か月前から「ネットあいち『施設予約システム』」で受け付けます。詳しい利用方法等は、愛・地球博記念公園管理事務所(☎64・1130)にお問い合わせください。

愛車でサイクリングを楽しんだ後は、「香流川緑地」も走ってみよう!

香流川に沿って整備された全長1.9kmの「香流川緑地」は、今の季節には桜やユキヤナギが楽しめるお勧めのサイクリングコースです。モリコロパークで楽しんだ後は、そのまま愛車に乗って「ござらっせ」での温泉入浴、「あぐりん村」での買い物はいかがですか。

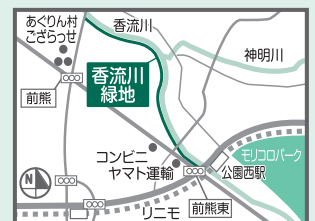

2/18 環境を楽しく学ぼう



市内で環境活動を行っている市民団体、企業、大学が集まって活動紹介などをする「ながくて環境見本市」が福祉の家で開かれました。

杵ヶ池の水質がどんな状況かを調べるなど、さまざまな工夫をこらしたブースが出展し、参加者は楽しみながら環境について学びました。

3/4 住宅街で消防訓練



杵ヶ池公園の南の住宅街で、消防署と消防団の合同消防訓練が行われました。

訓練は、杵ヶ池公園が火元となり、南の住宅街に延焼してくるという想定で実施。住宅街に住む市民は、集会所への避難誘導を体験したり、消防署職員から消火栓やホースの扱い方を学んだりして、いざという時の災害に備えていました。

3/11 “知の拠点”をウォーキング



リニモ沿線を歩く「リニモ早春ウォーキング」が行われ、この日は、今年2月開館の「知の拠点あいち」（リニモ陶磁資料館南駅の北）を約1,900人が通りました。ここでは、「次世代モノづくり技術の創造・発信の拠点」として、産・学・行政の共同研究を進める場。参加者は、建物の中に設けられた展示パネルなどを見ながら、どんな研究が行われるのかを学んでいました。

2/19 ひな人形、自分で作ったよ



平成こども塾でひな人形作りが行われ、18人が参加しました。クラフトテープにきれいな和紙を貼り付け、テープを折り紙のように折って、手作りのひな人形を作りました。

参加した子どもたちは、ちょっとした工夫でひな人形をきれいに作ることができることを講師の人から学び、楽しく作業をしていました。

3/4 掘り出しものを探して



3月4日から11日まで、中央図書館で不用になった本を無料で配布する「図書リサイクル市」が行われました。

訪れた人は、並べられた約5千冊ものたくさんの本の中から熱心に掘り出しものを探し、欲しい本を持ち帰っていました。

3/13 農を担う人材 今年も巣立つ



長久手農楽校の修了式があぐりん村農業交流館で行われました。8年目となる今年度は、農力向上コースを新設し、基礎コースとあわせて33人が農業を学びました。

修了証書を受け取った修了生は、「ここで学んだことを生かし、さらに勉強して美味しい野菜を作れるようになりたい」と次のステップへの意気込みを新たにしていました。



行政

市役所以外でも 住民票が取れます

問合せ 市民課(☎56-0607)

●Nピア(アピタ長久手店2階)

午前10時から午後7時まで(アピタ定休日、年末年始を除く)

取得できるもの 住民票・住民票除票、戸籍謄本・抄本、印鑑登録証明書(印鑑登録証が必要)

●文化の家

午前9時から午後7時まで(月曜日休館。ただし、月曜日が祝日の場合は翌平日)

取得できるもの 住民票・住民票除票、印鑑登録証明書(印鑑登録証が必要)

その他

- Nピア・文化の家では、届け出(戸籍・転出入などの異動、印鑑の登録)はできません。
- 戸籍謄・抄本は、本籍地でしか取得できません。
- 窓口に来た人の本人確認を行っていますので、顔写真付きの身分証明書(運転免許証など)を持参してください。

木造住宅の無料耐震診断、 耐震改修費補助

問合せ 都市計画課(☎56-0622)

最近、全国各地で地震による被害が発生しており、愛知県においても、東海・東南海地震の発生が危惧されています。

市では、昭和56年5月31日以前に着工した木造住宅の無料耐震診断を実施しています。また、その結果判定値が1.0未満と診断された住宅の耐震改修工事に対し、最大90万円までを補助します。

申込方法 4月16日(月)から27日(金)までに所定の申込用紙に記入して都市計画課に提出。申し込み件数によっては抽選となる場合があります。

す。詳しくは問い合わせてください。

住まいの防火は用心と備えから 防災品の活用を!

問合せ 消防本部総務課(☎62-1152)

万一、火災が発生したとしても火災を拡げないためにカーテンやじゅうたん等を燃えにくく改良した「防災品」を火災から大切な家族と財産を守るため積極的に使用しましょう。

一定の防災性能を持つ製品には、次のようなマークが付いていますので、購入する際の目安としてください。



【同時着火35秒後の比較】

新しい都市公園を開設

問合せ 産業緑地課(☎56-0619)

丁子田で都市公園「長湫南部6号公園」が、4月1日(日)から使用できるようになります。



国民年金の納付猶予制度

問合せ 保健医療課(☎56-0618)

20歳以上の人は、学生であっても国民年金に加入します。しかし、一般的に学生は所得が少ないため、本人の所得が一定額以下の場合、国民年金保険料の納付が猶予される「学生納付特例制度」があります。

この制度の承認期間は、4月から

翌年3月までで、年度ごとの申請が必要ですので、平成23年度に申請した人も必ず手続きしてください。

また、学生でない30歳未満の人で、本人および配偶者の所得が一定額以下の場合、「若年者納付猶予制度」があります。

これらの制度の申請を行わず、保険料を未納のままにしておくと、不慮の事故などにより障害が残った場合、障害年金を受けることができなくなります。

なお、猶予を承認された期間は老齢基礎年金を受け取るために必要な期間に算入されますが年金額には反映されません。将来受け取る年金を増額するため、10年以内であれば保険料を納めることができる「追納制度」をお勧めします(ただし、3年度目以降は当時の保険料に加算額がつきます)。

外国人住民に関する法律改正

問合せ 市民課(☎56-0607)

平成24年7月9日(月)から外国人登録法がなくなり、新しい在留管理制度がはじまります。外国人住民は住民基本台帳法の適用対象となり、住民票が作成されます。また、外国人登録証に変わって、特別永住者には「特別永住者証明書」が、中長期在留者には「在留カード」が交付されます。特別永住者証明書の切り替え手続きは市民課で、在留カードの切り替え手続きは入国管理局になります。なお、既存の外国人登録証は継続して使うことができます。詳しくは問い合わせてください。

また、平成24年5月中旬に住民票への記載内容の確認のための記載通知をお送りしますので、内容確認にご協力をお願いします。

外国人在留総合インフォメーションセンター☎0570-013904
(IP、PHS、海外☎03-5796-7112)平日 午前8:30~午後5:15

司法書士によるクレジット・消費者金融無料相談会

問合先 産業緑地課(☎56-0619)

多重債務に苦しむ人の悩みを解決するため、無料相談会を開催します。どんなに多額な借金を抱えていても、解決する方法はあります。困っている人はすぐに相談してください。相談料無料。

とき 5月8日(火)午後1時30分から5時まで

ところ 福祉の家 相談室

相談員 愛知県司法書士会 名古屋東支部登録相談員

申込方法 4月27日(金)までに産業緑地課に申し込み。電話申込可。

森林の所有者届出制度が始まります

問合先 産業緑地課(☎56-0619)

森林法の改正により、平成24年4月以降、森林の土地の所有者となった人は市町村長への事後届出が義務付けられました。

届出対象者 個人・法人を問わず、売買や相続等により森林の土地を新たに所得した人は、面積に関わら

ず届出をしなければなりません。

届出期間 土地の所有者となった日から90日以内に、所得した土地のある市町村に届出をしてください。

※詳しくは産業緑地課または愛知県尾張農林水産事務所の林務担当(☎052-961-1689)まで問い合わせてください。

生活福祉資金、はやぶさ資金

問合先 市社会福祉協議会(☎62-4700)

生活福祉資金とは、他の資金の借入れが困難な所得の低い世帯や障がい者・高齢者がいる世帯を対象とした貸付制度です(ただし条件・限度額があります)。また、小口資金の「はやぶさ資金」もあります。

詳しくは市社会福祉協議会まで問い合わせてください。

市(遺児・障がい者)手当の入金の確認を

問合先 福祉課(☎56-0614)

平成23年4月(障がい者手当は平成23年10月)から平成24年3月

分までを3月30日(金)に指定の金融機関の口座に振り込みましたので、平成24年4月2日(月)以降に入金の確認をして下さい。

また、受給資格に該当しなくなった時や変更がある場合には届出が必要となりますので申し出てください。

障がい者タクシー料金助成利用券の交付

問合先 福祉課(☎56-0614)

対象 身体障害者手帳1・2級、下肢・体幹機能障害3級、療育手帳A・B判定、精神障害者保健福祉手帳1・2級の手帳所持者

助成額 タクシー基本料金(上限610円)と迎車回送料金(200円)に相当する額。

交付枚数 年間52枚(年度途中で申請があった場合は、年度の残週数分を交付)。

申請方法 身体障害者手帳、療育手帳または精神障害者保健福祉手帳および印鑑を持って、福祉課に申請してください。

シルバー人材センター入会説明会

問合先 シルバー人材センター(☎62-9100)

とき 4月27日(金)、5月25日(金)、6月22日(金) 午後1時30分から3時頃まで

ところ 高齢者生きがいセンター2階会議室

対象 市内在住のおおむね60歳以上の人

その他

- この説明会を受けた人のみ、会員登録をすることができます。
- 入会を希望する人は、印鑑、配分金振込先口座番号(JA又は郵便局に限ります)を持ってきてください。
- 年会費2,000円(保険料含)

包丁研ぎ・網戸張替え随時受付中

4/5(木)から先着順に

平成24年度樹木剪定作業の受付方法を変更します

樹木剪定作業については、受注件数増加と剪定会員数の減少により、この数年間は継続の人のみ受け付けしていましたが、より公平に請け負うため、新規、継続ともに先着順の受付に変更します。

受付方法 4月5日(木)9時からシルバー人材センター事務局で受け付け。先着順。電話申込可。今回は、平成24年9月～12月の実施分を受け付けます。

その他

- 会員への直接申し込みはできません。
- 実施月日の指定はできません。
- 状況によっては、第2回目(平成25年1月～3月作業分)の受付を行います。
- 4月～8月の剪定作業希望の人は別途相談してください。



市特別支援学校就学奨励金

問合せ 福祉課(☎56-0614)

対象 市内に住所があり、県内特別支援学校高等部に在学している生徒の保護者(前年度奨励金を受給した人も毎年度改めて申請が必要となります。)

支給額 月額5,000円

所得制限 なし

申請方法 在学証明書、世帯全員の住民票、印鑑を持って福祉課へ申請してください。

「Weeklyながくて」チャンネル変更

問合せ 秘書広報課(☎56-0601)

4月5日(木)から、ひまわりネットワークの市政情報番組「Weeklyながくて」の放送がD12chからD11chになります。テレビ・市販のデジタルチューナーで見る場合、チャンネルの再スキャンが必要な場合があります。

4月から光ファイバーによる高速インターネットサービスがスタート

詳しくは、下記まで
ひまわりショップ長久手店(景行天皇社南)☎0120-210114
<http://www.himawari.co.jp>

催し

色金山歴史公園の茶室で抹茶を楽しんでみませんか

問合せ 生涯学習課(☎56-0627)

市文化協会(茶道部)との協働により、毎月1回、茶室で抹茶を楽しむようになります。茶道部の各流派の先生が抹茶サービスを行い、茶道

の作法を学ぶことができます。

とき 毎月第2日曜日(4月は8日開催)
午前9時30分から午後3時30分まで

ところ 色金山歴史公園茶室管理棟
和室(さつきの間・かえでの間)
茶室(胡牀庵)

※通常の立礼席での呈茶も可能

費用 一服 250円 ※茶菓子付き

旧街道探訪講座(前期)

問合せ 生涯学習課(☎56-0627)

1・3週目に講義、2・4週目に旧街道・宿場町を現地探訪する歴史講座。

回	期日	内容
1	5/11(金)	講義:岩倉街道 稲生と名塚
2	5/18(金)	現地学習:伊奴神社と 新福寺(名古屋市西区)
3	5/25(金)	講義:美濃街道 小田井と土器野
4	6/1(金)	現地学習:市場跡と 刑場跡(清須市)

とき 午前10時から正午まで

ところ ・1、3回目:西庁舎3階研修室
・2、4回目:現地集合

対象 市内在住・在勤の18歳以上 30人

講師 郷土史家 小林 元さん

受講料 1,200円(現地交通費は実費)

申込方法 4月6日(金)午前9時から生涯学習課窓口で受付。先着順。

電話申込不可。

募集

市民活動団体交流の場 「まちセンカフェ」 ボランティアスタッフ募集

問合せ 市民協働課(☎56-0602)

日頃、市民活動を行っている団体・個人が集まって話し合うことができる出会いと交流の場として、まちづくりセンターにて「まちセンカフェ」を定期的に実施しています(第1回目は6月を予定)。その「まちセンカフェ」の企画、運営等を行うボランティアスタッフを募集します。応募期間は4月27日(金)まで。詳しくは、まちづくり協働課まで問い合わせてください。

国民健康保険 運営協議会委員募集

問合せ 保健医療課(☎56-0618)

国民健康保険税に関することなどを市長の諮問に対して答申する国民健康保険運営協議会の委員を募集します。

4月の児童館行事

行事内容と時間	青少年児童センター	下山	上郷	西	南
電話番号	62・1712	62・5680	62・0801	61・1500	63・5666
クルクルモール 定員小学生20人 14:00~16:00	14日(土)	28日(土)	14日(土)	28日(土)	14日(土)
いろいろ鬼ごっこ 小学生対象 14:00~16:00	28日(土)				
料理教室 (米粉バナナマフィン) 定員小学生20人 10:00~正午	21日(土)	7日(土)午後4時から 青少年児童センターで受付 電話申込不可			
幼児教室 幼児とその保護者 10:30~11:30 手遊び、工作、読み聞かせ、体操など	11日(水)	17日(火)	12日(木)	18日(水)	24日(火)

お願い

児童館には、貴重品やおもちゃ(お金、カード、ゲーム機など)や食べ物・飲み物(お茶・授乳以外)は持ってこないでください。保護者も持たせないようにご協力願います。持ち物にはすべて氏名を書き、自転車にはカギをかけてください。

対象 長久手市国民健康保険の被保険者で20歳以上の人 1人

任期 5月12日から平成26年5月11日まで

応募方法 4月20日(金)までに所定の応募用紙を保健医療課に提出。電話申込不可。応募用紙は保健医療課窓口で配布します。

福祉の家

申込先 福祉の家(☎64-6500)
内容問合せ 長寿課(☎56-0631)

歩行浴室・福祉浴室の利用中止日

4月10日(火)午前10時から11時まで

歩行浴室・福祉浴室

温泉スタンド休止日

4月2日(月)

歩行浴インストラクター来所日

4月24日(火)午前10時から11時まで

糸ノコ体験教室

糸ノコを使い、組木で作る人形を作成します。

とき 4月22日(日)午前9時30分から午後0時30分まで(途中休憩あり)

ところ 工房2

対象 市内在住者(中学生以下は保護者同伴) 4人

受講料 300円(材料費)

申込方法 4月1日(日)から10日(火)までに福祉の家に申し込み。電話申込可。

その他 定員を超過した場合には、初回の申込者を優先とし、それ以外は4月12日(木)午後2時から公開抽選。工房2利用講習会を受講していなくても参加可。

工房2(工作室)利用講習会

工房2には糸ノコなどの工作機器が備えられており、ここを初めて借りる場合は、安全のため事前に本講習を受ける必要があります。受講料無料。

とき 4月22日(日)午後1時30分から午後3時まで

ところ 工房2

対象 市内在住者(中学生以下は保護者同伴) 3人

申込方法 4月1日(日)から10日(火)までに福祉の家へ申し込み。電話申込可。申込者多数の場合4月12日(木)午後2時から公開抽選。

税・保険料など

4月 納期一覧

税目	納期	問合せ先
介護保険料	第1期	長寿課 (☎56-0613)

納期限(5月1日)までに納めてください。

口座振替の人は、納期限日に引落しをしますので、残高を確認してください。納付は便利な口座振替を利用してください。

中央図書館 問合せ (☎63-8006)

長久手市市制施行記念

子ども読書の日 いちにちおはなし会

読み聞かせボランティアと学校連携嘱託職員がおはなしします。

とき 4月21日(土)

- ①午前10時から10時45分まで 英語の絵本のおはなし
- ②午前11時から11時45分まで 乳幼児向けおはなし
- ③午後1時から1時45分まで 小学校低学年向けおはなし
- ④午後2時から2時45分まで 3歳から5歳児向けおはなし
- ⑤午後3時から3時45分まで 小学生向けおはなし

ところ 2階AVルーム

《おはなし会》

乳幼児向けおはなし会

とき 4月5日(木)・19日(木)

午前11時から11時30分まで

絵本・紙芝居の読み聞かせ

とき 4月14日(土)

午前10時30分から11時30分まで

えいごの絵本のおはなし会

とき 4月28日(土)

午前10時30分から11時まで

場所はいずれも2階 AVルーム

子ども読書の日

毎年、4月23日は「子ども読書の日」です。これを機会に、本に触れてみましょう。

図書館にはたくさんの本や紙芝居があります。また、おすすめ本や季節に合わせた特集のコーナーもあります。今年もおはなし会ボランティアのおすすめ本を展示します。ぜひ利用してください。

読みたい本や探している本が見つからない時は、図書館のカウンターで聞いてください。

利用者登録について

中央図書館では、市内在住・在勤・在学・在園の人、名古屋市名東区・守山区、日進市、尾張旭市、瀬戸市、豊田市在住の人に、資料の貸し出しをしています。貸し出しを希望する人は、図書館カウンターで利用者登録をしてください。登録時には住所の確認ができるもの(保険証、運転免許証など)を持参してください。在勤・在学・在園の人は、その証明ができるもの(社員証、学生証、在園証明者など)をあわせて持参してください。

詳しくは、図書館カウンターやホームページで確認してください。

<http://library.city.nagakute.lg.jp>



市民農園利用者募集

田園バレー事業の一環として支援するNPO法人エコ農園による市民農園の入園者説明会を行います。当日参加可能。
と き 4月22日(日) 午後1時から(60分程度)
ところ エコ農園(長久手市棒振147番地)
募集区画 30区画
年間使用料 1万円(初期費用3千円)
契約期間 最大4年(1年ごとの契約が必要です。)
申込問合先 4月1日(日)から21日(土)までにNPO法人エコ農園(☎052-961-7774)へ申し込み。
 URL <http://www.econoen.net/> Email info@econoen.net
 ※利用者は随時募集中です。

親子で学ぶ農業塾 長久手会場

と き 5月~平成25年1月の日曜日、月1回 午前9時30分~正午
ところ 長久手市内圃場
対象 小学生と保護者
定員 10組程度(すべての回に出席できる人)
費用 1人300円、材料費4,700円
申込方法 はがきに会場名、住所、参加者全員の氏名、年齢、電話番号、メールアドレスを記入して、4月16日(月)までに郵送。定員を超えた場合は抽選の上、当選者のみに通知します。
申込先 〒470-0122日進市蟹甲町池下213-1
 JAあいち尾東本店営農部「親子で学ぶ農業塾 長久手会場」事務局(☎75-0721) URL <http://www.jaab.or.jp>

こころの健康相談

仕事のことを考えると夜眠れないなどはありませんか。気軽に電話してください。相談内容などの個人情報には秘密を厳守します。費用無料。電話で申し込み。
と き 4月26日(木)午後2時から4時まで
ところ 瀬戸旭医師会館相談室(瀬戸市西長根町10番地)
対象 産業医のいない事業所の事業主または労働者
申込問合先 瀬戸地域産業保健センター(瀬戸旭医師会館内)
その他 健康診断結果を基にした健康相談なども別日で行っています。(☎84-1139) E-mail: sanpo@setoasahi.com

「けし」についてお願い

皆さんの周りに生えている「けし」の間には、麻薬の原料となるため法律で栽培が禁止されているものがあります。禁止されているけしは4月上~中旬からつぼみが始まる。5月に淡紫色、赤色の花(セティゲルム種)や、白、赤、紫色等の花(ソムニフェルム種)が咲きます。また、葉っぱのつけ根が、茎を抱き込んでいるのが特徴です。みなさんの家の庭だけでなく、道路端や空き地で禁止されているけしを見つけたら、抜き取らずに保健所まで連絡してください。
問合先 瀬戸保健所環境・食品安全課 ☎82-2197

ベルギービールウィークエンド 名古屋2012

本市と姉妹都市であるワートルロー市があるベルギーの魅力、ベルギービールを中心に、食、音楽、観光案内などを通して紹介します。
と き 4月26日(木)から30日(月・振休)まで
ところ 久屋大通公園久屋広場(名古屋市中区)
チケット販売価格 3,100円(グラス1個600円+飲食用チケット2,500円分)※チケット制で飲食代を支払います。当日購入可。
問合先 同実行委員会 ☎03-5829-6829
<http://www.belgianbeerweekend.jp>

名古屋外国語大学特殊講義受講者募集

地域貢献の一環として、毎週さまざまな分野で活躍する講師を迎えて公開授業を行います。貴重な講義を学生と一緒に聞いてみましょう。
<講義A>(テーマ:国際教養 全12回)
と き 4月20日~7月20日の毎金曜日 午後3時から90分間
<講義C>(テーマ:国際ビジネス 全13回)
と き 4月23日~7月16日の毎月曜日 午後1時20分から90分間
ところ 名古屋外国語大学 (駐車場はありません)
定員 約20人(応募者多数の場合抽選)
参加費 無料
申込問合先 往復はがきに住所・氏名・年齢・電話番号・希望講義名(重複可)を記入し、4月9日(月)必着で下記に郵送。〒470-0197 愛知県日進市岩崎町竹ノ山57名古屋外国語大学 現代国際学部
<http://www.nufs.ac.jp/feature>

名古屋盲学校 教育相談

見えにくい、見えないことで困っている子の生活や学習について気軽に相談してください。相談無料。
と き 乳幼児 月曜日・水曜日
 小学生 火曜日・水曜日(15:50~)
 中学生・高校生 水曜日(13:30~)
 ※時間は調整します。
ところ 名古屋盲学校(名古屋千種区北千種一丁目8番22号)
対象 乳幼児・小学生・中学生・高校生
申込方法 随時受け付けています。電話で申し込んでください。
申込問合先 愛知県立名古屋盲学校 ☎052-711-0009
 担当 奥村・飯田

平成25年歌会始のお題及び詠進歌の詠進について

次のとおり宮内庁から公表されました。
お題 「立」
詠進歌(お題を詠み込んだ短歌)の詠進期限 9月30日(日)
 詳しくは、宮内庁ホームページ(<http://www.kunaicho.go.jp/>)を参照してください。

情報伝言板

「第九」合唱出演者募集

長久手市の誕生を祝い、長久手フィルの演奏会でベートーヴェンの交響曲第九番を合唱します。ぜひ一緒に長久手市の誕生をお祝いしませんか。未経験者歓迎。
と き 11月18日(日)
ところ 文化の家 森のホール
申込問合先 長久手フィル
 (☎090-7851-7303)

健康で美しくEnjoyできる社交ダンス

目からウロコの体験を。大野好夫先生の手ほどきで、より美しく、より格好良く踊ってみませんか。見学も自由で大歓迎!
と き 4月13日(金)午後6時30分から
ところ 福祉の家2階 集會室
申込問合先 菅本(☎090-7851-7303)

お子様連れ可!何か始めよう、はじめてのフィットネスヨガ

シェイプアップに効果的なポーズを行いながら、心身のリフレッシュを目指します。参加費1回500円。
と き 4月16、23日、5月7、14、21、28日(月) 全6回 午後1時30分~2時30分
ところ 長久手交流プラザ
問合先 澤(☎090-8339-6092)

平成 27 年度 こども塾

丸太の家

4月 5月 プログラムのお知らせ

新年度がスタートしました!春の陽気を感じながら、こども塾のプログラムに参加してみませんか?きっと新しい仲間が待っていますよ。多くの親子のふれあいの場や世代を超えたコミュニケーションの場として、こども塾の活動にぜひご参加下さい。



※プログラム参加などで平成こども塾にお越しの際には、インフルエンザ予防と拡大防止のため、マスクを持参してください。

●4月の一般プログラム 受付中 午前9時から午後5時まで受け付け(先着順)

とき	時間(予定)	タイトル	材料費	定員	内容
4/8(日)	12:45~16:30	角凧づくり	300円	15人	伝統工芸である角凧を作ってみなで飛ばします。
4/15(日)	9:45~12:30	五月人形と傘回しをつくろう	300円	15人	五月人形と傘回しを作ります。

●5月の一般プログラム…4月1日(日)午前9時から午後5時まで受け付け(先着順)

とき	時間(予定)	タイトル	材料費	定員	内容
5/6(日)	9:45~12:30	竹の食器づくり	300円	15人	竹でモーニングセット(ポット・カップ・スプーン)を作ります。
5/12(土)	9:45~14:00	茶摘みと茶の手揉み	無料	30人	優れた伝統食品で、健康食品でもあるお茶について理解を深め、日常の生活に今まで以上に取り入れられるよう、お茶栽培の様子や手もみについて知ります。
5/13(日)	9:45~12:30	メッセージカードと花束	300円	20人	メッセージカードと花束を作ります。
5/19(土)	9:45~12:00	代かき体験	無料	30人	田んぼの代かき体験を通し、お米作りの大切さを学びます。
5/19(土)	9:45~12:30	里山整備①	無料	20人	里山散策路を整備します。基本作業を知り、楽しく作業をします。※対象は大人及び小学校5年生以上の子どもです。
5/20(日)	9:45~12:00	書道・さし絵講習会	300円	10人	習字を書き、その書にさし絵を入れます。
5/26(土)	9:45~14:30	田植え体験と田植え食を楽しもう	300円	30人	お米の大切さを学ぶため田植えを体験し、田植え食を楽しみます。
5/26(土)	13:15~15:30	森の整備と春の花植え	100円	20人	花を植えることにより、植物の育て方を学びます。

- 注意**
- ※対象は、小・中学生とその保護者です(小学校3年生以下は、保護者同伴)。
 - ※プログラム参加には、平成こども塾の窓口または電話での「事前申込」が必要です。申し込みは、先着順。定員になり次第、キャンセル待ちとなります。
 - ※受け付け初日に限り、電話での申し込みのみとし、かつ2つまでとします。代理での申し込みは不可とします。
 - ※持ち物、集合場所など、詳しくは平成こども塾に確認してください。
 - ※プログラムは、予定が変更になることがあります。また、材料費の変更がある場合があります。

平成こども塾のホームページは、長久手市役所ホームページ 文化・スポーツ>平成こども塾 から見ることができます。

申込・問合せ 長久手市平成こども塾 丸太の家 ●電話 64-0045 ●FAX 64-0046

「親子アトリエ」体験教室

とき 4月17日(火)、24日(火)のいずれか1回 午前10時~11時30分
ところ まちづくりセンター2階集会室
対象 今年度3歳を迎えるお子様と親御さん
内容 鯉のぼりをつくろう!
参加費 1,500円
申込・問合せ 本田(☎61-6300)tane@qs.pupu.jp

ママ&ベビー!ミュージックアワー

親子で楽しい時間を。リズム遊びやピアノ演奏あり。
とき 4月24日(火)午前10時30分から(約1時間)
ところ 市役所西庁舎3階 研修室
対象 おおむね1歳~未就園児とママ
参加費 500円
申込・問合せ 西野(☎090-1962-8928)

アトリエパルチャ体験教室

絵を描いたり、工作を作ったり、造形遊びを楽しんでみませんか。費用無料。
とき 4月9日(月)、10日(火)、11日(水) 午後4時~6時
ところ アトリエパルチャ(長久手市東浦1402)
対象 4歳以上
申込・問合せ 赤塚(☎62-4868)

インターナショナルスクール

ICANスプリングフェスティバル

とき 4月21日(土) 午前11時~午後3時
ところ 長久手温泉ごらっせ、あぐりん村
内容 景品付きゲーム、インターナショナルフード、野外パフォーマンス、くじ引き(空くじなし)
問合せ 加藤(☎090-5854-6538)



文化の家

チケット
取り扱い
文化の家 ☎61・2888
Nピ ア ☎63・9200
チケットぴあ ☎0570・02・9999

チケット
発売
フレンズ会員 4月 7日(土)
一般 4月14日(土)
前売で完売の場合、当日券は販売しません。

問合せ先
文化の家
☎61・3411

長久手市市制施行記念 ながくて寄席 立川志の輔独演会

出演:立川志の輔 ほか
記念すべき市制施行の年は、立川志の輔師匠にとっても入門30周年の記念すべき年です。人気実力随一の立川志の輔師匠、長久手市文化の家に初登場。

とき 6月23日(土)午後2時開演
ところ 森のホール
入場料 前売:一般3,500円 フレンズ3,000円
当日:一般・フレンズ4,000円(全指定席)
※未就学児入場不可



住民企画支援事業 sisayコンサート

愛・地球博 アンデス共同館で連日演奏した“シサイ”が奏でる音楽の感動を再び!!長久手市民が企画したコンサートです。応援してください。

とき 7月6日(金)午後7時開演
ところ 風のホール
入場料 前売:一般3,200円、フレンズ3,000円
当日:3,500円
全指定席
共催 シサイコンサート事業倶楽部



長久手市市制施行記念 coba produced 《みんなでつくる長久手大音楽会》 つくろう!唄おう!長久手応援ソング!

長久手で青春時代を過ごした世界的なアコーディオン奏者cobaが、長久手だけのための独自企画を提案。オリジナル曲を書き下ろし、2日間内容の違うライブを行うという何ともぜいたくな内容!

とき ①ファミリー・ライブ 7月14日(土)午後3時開演
②coba オリジナル・ライブ 7月15日(日)午後3時開演
ところ 森のホール
入場料 ①前売:一般2,500円 フレンズ2,000円
中学生以下1,500円
当日:一般・フレンズ3,000円
中学生以下2,000円
※全自由席(3歳以下入場不可)
②前売:一般4,000円 フレンズ3,500円
中学生以下2,000円
当日:一般・フレンズ4,500円
中学生以下2,500円
※全指定席
未就学児
入場不可

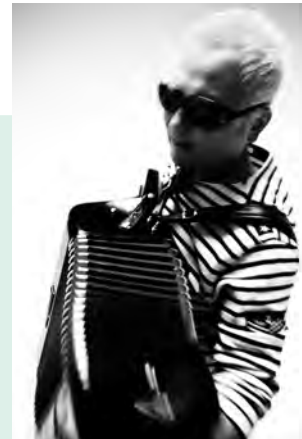

つくろう!唄おう! 長久手応援ソング! 歌詞を募集します!

内容 上記2つのコンサートで演奏されるオリジナルソングの歌詞を公募します。
テーマ 「絆(きずな)」 **応募資格** 長久手市民
字数 100~200字程度
選考者 coba
募集期間 4月1日(日)~27日(金)
応募方法 文化の家もしくはホームページ上にある指定用紙を、文化の家に提出してください。

4月映像鑑賞会 「うみ・そら・さんごのいつたえ」

監督:椎名誠
出演者:余貴美子、本名陽子、仲本昌司、笑楽過激団、紺野美沙子 他
作家・椎名誠が永遠の夢であった映画づくりにふみ出した長編第一作。母の故郷、沖縄を訪れた孤独な少女かおりが、島の子どもに会い心を開いていく姿を描いた作品。

とき 4月19日(木)①午前10時②午後2時
ところ 光のホール
入場料 無料、各回先着100名

ガレリアコンサートVol.87 電子オルガンとボーカルによる デュオコンサート～日本の「うた」～

出演:榊原裕美(電子オルガン)、MIWA(ボーカル)

古くから親しまれている童謡や唱歌、懐かしい歌謡曲などをお届けします。

伸びやかな歌声とさまざまなリズム・音を生み出す電子オルガンの演奏で、お昼のひとつときをお楽しみください。

とき 4月17日(火)午前11時から

ところ アトリウム



長久手市市制施行記念 長久手子ども劇場2012 vol.1 Puppet Theater ゆめみトランク 「かぐやひめ」「やぎのおはなし」

出演:ゆみだてさとこ/桑原博之

子ども達とその親の世代に愛と笑いをお贈りする、日本最古のラブストーリー「かぐやひめ」と、セリフのない新しい人形劇「やぎのおはなし」の2本立て。公演時間は約1時間。

とき 6月17日(日)午後1時30分から

ところ 舞踊室

入場料 一般800円、
小学生以下500
円(2歳以下の膝
上鑑賞無料)、
親子券1,000円



文化の家 アートスクール 短期講座

■国際料理講座

今年文化の家ではさまざまな国の音楽を取りあげます。各国の特性や魅力をもっと身近に感じてもらうと、下記の家庭料理講座を開講します。調理実習後には講師によるミニトークを交えながら会食します。

①スウェーデン家庭料理

とき 5月12日(土)

講師 鈴木真由子(スウェーデン料理教室「Potatis」主宰)

②アイルランド家庭料理

とき 6月9日(土)

講師 松井ゆみ子(フォト・エッセイスト)

③モロッコ家庭料理

とき 6月30日(土)

講師 エットハムムライ アメド(パティシエ&料理教室「Moroccan Table」主宰)
寺田なほ(料理教室「Moroccan Table」主宰)

ところ 文化の家 食文化室

時間 午前11時から午後2時ごろまで

定員 各回20名

受講料 各回1,000円

材料費 各回1,000円から1,500円(講座によって異なります)

申込方法 4月5日(木)から受付開始(先着順、翌日から電話予約可)。所定の用紙に必要事項を記入の上、受講料を添えて申し込んでください(2講座以上受講の場合はそれぞれ申し込んでください)。

■屋外写真撮影講座

これまでアートスクール「写真を撮ろう!」のカリキュラムの中で人気の高かった屋外に出かけての撮影実習を短期講座として取り上げます。どなたでも気軽に参加してください。

①季節の花を撮ろう!

とき 5月8日(火)小雨決行

[雨天の場合:5月11日(金)]

ところ 名古屋港ワイルドフラワーガーデン
ブルーボネット

②美しい風景&街並みを撮ろう!

とき 6月23日(土)小雨決行

[雨天の場合:6月30日(土)]

ところ 博物館 明治村

時間 午前10時30分から午後0時30分(現地集合・現地解散)

定員 各回15名

受講料 1,000円(入場料・交通費は各自で負担ください。)

講師 川本達志

申込方法 4月5日(木)から受付開始(先着順、翌日から電話予約可)。所定の用紙に必要事項を記入の上、受講料を添えて申し込んでください(2講座受講の場合はそれぞれ申し込んでください)。

室内で聴こう!シリーズ2012【クラシック編】 ～カルテットの魅力は一生モノ!

出演:カルテット・アトム
平光真彌(第1ヴァイオリン)、新谷歌(第2ヴァイオリン)、吉内紫(ヴィオラ)、山際奈津香(チェロ)、
お話:山田亮(作曲家/文化の家創造スタッフ)

「小さな場所で大きな感動」をテーマに、カルテット(弦楽四重奏)の名曲を“ありのまま身近に一品ずつ”4回シリーズでお届けします。

- とき・曲目**
- ①6月7日(木) ハイドン:「蛙」
 - ②8月30日(木) ベートーヴェン:「セリオーン」
 - ③11月28日(水) メンデルスゾーン:第2番作品13
 - ④平成25年3月6日(水)
ドヴォルザーク:第12番「アメリカ」
- ※すべての公演に「見どころ、聴きどころトーク」が付きまます。



- 開演** 午後8時開演(上演時間60分程度)
会場 展示室
入場料 4回通し券3,000円、各回1,000円
(全自由席/定員50名程度)
※未就学児入場不可。

室内で聴こう!シリーズ2012【JAZZ編】 ～ジャズ・イン・ザ・ルーム

内容 「小さな場所で大きな感動」をテーマに、ジャズのライブ感を“ありのまま身近に”4回シリーズ(+プレイベント)でお届けします。

とき 5月6日(日)午後2時開講(約90分)
プレイベント
レクチャー「さあ、ジャズを聴こう!」

講師 山東正彦(岡崎市・内田修
ジャズコレクション主任専門員)

会場 光のホール
(先着100人)

入場料 無料(ただし、JAZZシリーズのチケットをお持ちの方のみ)



①気軽にジャズコンサート～童謡もJAZZになる?!

とき 6月6日(水)午後8時開演(約60分)
出演 ダニー・シュエッケンディック(ピアノ)、北浦寛(ベース)、夏目純(ドラム)
会場 音楽室(定員50名)
入場料 1,000円

②楽しくJAZZ夏!～親子でスウィング!

とき 7月25日(水)午後5時開演(約90分)
出演 小林美代子(サクソ)、倉田大輔(ドラム)ほか
会場 風のホール(定員200名)
入場料 子ども500円(4歳～中学生)、大人1,000円

③秋の夜長～ちょっとオトナの気分

とき 10月10日(水)午後8時開演(約60分)
出演 森剣治(サクソほか)、納谷嘉彦(ピアノ)
会場 音楽室(定員50名)
入場料 1,000円

④クリスマスJAZZ!～良いお年を!

とき 12月19日(水)午後8時開演(約60分)
出演 Junko(ヴォーカル)、風呂矢早織(ピアノ)ほか
会場 音楽室(定員50名)
入場料 1,000円

いずれも全自由席 対象:小学生以上、初心者から愛好家まで ※②「楽しくJAZZ夏!」(7/25)のみ4歳以上入場可

第14回 文化の家フェスティバル参加者募集

文化の家で活動する団体などの成果を発表する文化の家フェスティバルの参加者を募集します。

とき 展示部門:11月8日(水)～11日(日)
舞台部門:11月10日(土)、11日(日)
パフォーマンス部門:11月10日(土)・11日(日)

対象 文化の家に利用者登録を行っている団体
申込方法 4月20日(金)から5月31日(木)までに、文化の家事務室にある申込用紙に記入してください。

発売中の公演	ジャンル	公演名	とき	ところ	チケット
※チケットは、前売の料金を記載しています	音楽	提携事業 長久手フォレスト合奏団 第8回演奏会「誘い～北欧へ～」	4月22日(日) 午後2時30分から	森のホール	—2,000円、学1,500円
	音楽	愛知室内オーケストラ ゴールデンウィークファミリーコンサート2012	5月4日(金・祝) 午後2時から	森のホール	—1,500円、学1,000円、親子ペア2,200円
	音楽	提携事業 長久手フィルハーモニー管弦楽団 第17回定期演奏会	5月27日(日) 午後2時30分から	森のホール	—800円、7700円

—…一般 フ…フレンズ会員 学…学生

アイリッシュ・デイズ2012 ～音楽のある暮らし

この企画は、「暮らしと音楽」をテーマに音楽、ダンス、料理講座、ワークショップ、展示、トークイベントなど日常的なかに自然な形でカルチャーが息づくアイルランドの魅力を紹介します。

後援 長久手市国際交流協会、アイルランド政府観光庁

Vol.1 アイランド家庭料理講座

- とき 6月9日(土)11:00～14:00ごろ
- 会場 食文化室
- 講師 松井ゆみ子(フォト・エッセイスト)
- 受講料 1,000円(その他、当日食材費別途1,500円)
※要申込
- 定員 20人(定員になり次第受付終了)
- 受付 4月5日(木)より文化の家窓口にて

Vol.2 ガレリアコンサート 「ミュージック&ダンス!」

- とき 6月10日(日)12:00開演(約40分)
- 会場 アトリウム
- 出演 小松大(フィドル)、服部紀子(コンサーティナー)、森由紀(ピアノ)、宮澤紅子(アイリッシュ・ダンス)、名古屋アイリッシュダンス同好会

- 入場料 無料
※ダンスの参加コーナーがあります。希望する人には11:30より舞踊室にて簡単なステップのレクチャーがあります。お気軽にご参加ください。

Vol.3 ミュージック・ワークショップ ①ビギナー編

- とき 6月10日(日)14:00～15:30
- 会場 音楽室
- 講師 小松大(フィドル)、服部紀子(コンサーティナー)、森由紀(イーリアンパイプスほか)
- 受講料 無料(要申込)
- 定員 20人(定員になり次第受付終了)
- 対象 小学生以上で楽器持参の人(弦楽器、リコーダー、ピアノカなど)
- 受付 4月5日(木)より文化の家窓口にて

Vol.4 アイリッシュ・ダンス ワークショップ

- とき 6月10日(日)14:00～15:30
- 会場 舞踊室
- 講師 宮澤紅子(アイリッシュ・ダンス)
- 受講料 500円(要申込)
- 定員 20人(定員になり次第受付終了)
- 対象 小学生以上
- 受付 4月5日(木)より文化の家窓口にて



Vol.5 アイランド写真展&物産展

- とき 7月7日(土)10:00～20:30ごろ
- 会場 展示室
- 入場料 無料

Vol.6 トーク&フォト 《アイランド田舎生活》

- とき 7月7日(土)13:00～14:30ごろ
- 会場 光のホール
- 講師 望月えりか(在アイルランド)
- 入場料 無料
- 定員 100人(先着順)

Vol.7 ミュージック・ワークショップ ②経験者編

- とき 7月7日(土)15:00～16:30
- 会場 音楽室
- 講師 パット・オコナー(フィドル)、オーイン・オサリヴァン(アコーディオン、フルート)
- 受講料 500円(要申込)
- 定員 30人(定員になり次第受付終了)
- 対象 フィドル(ヴァイオリン)、フルート経験者(楽譜は使用しません)
- 受付 4月5日(木)より文化の家窓口にて

Vol.8 パット・オコナー&オーイン・ オサリヴァン・ライブ (アイリッシュ・フィドル&アコーディオン)

パブの灯、暖炉のぬくもり、アイルランドの息遣いが聞こえる熟成のデュオ。

- とき 7月7日(土)開演18:30
- 会場 森のホール
- 出演 パット・オコナー(フィドル)、オーイン・オサリヴァン(アコーディオン)、ほか
- 入場料 前売:一般2,000円、フレンズ1,800円、
学生1,500円、
当日:一般・フレンズ2,500円、学生2,000円
全自由席(未就学児の入場はご遠慮ください)

4月の施設利用 抽選会

午前10時までに受け付けを済ませてください。

森のホール・風のホール
(平成25年4月分)

とき 4月4日(水)
ところ 光のホール

その他施設
(平成24年10月分)

とき 4月11日(水)
ところ 光のホール

持ち物 筆記用具、利用者登録カード(登録のある人のみ)

市行事などで利用できない日もあります。抽選会前日に問い合わせてください。

学生の 利用者登録

- 学生の利用者登録の際は、必ず学生証の提示が必要です。(学生証提示がない場合、利用料が減免されません。)
- 新年度に際し、利用申請時に学生証の提示をお願いする場合があります。

スポーツコーナー

第429回 歩けあるけ運動

スポーツ推進委員と市役所周辺約5kmを1時間かけて歩きます。

と き 4月1日(日)午前6時30分集合
雨天の場合は8日(日)

集合場所 長久手市役所



愛知医科大学運動療育センタープール開放

と き 4月1、8、15、22、29日(日)午前10時から午後4時30分まで(利用時間を守ってください)

対 象 市内在住の高校生以上の人。ただし、医師などから運動を禁止されている人および妊娠中の人は利用できません。

持ち物 スイミングキャップ

その他 市民であることを証明できるものを持参してください。このプール開放は、愛知医科大学のご厚意で行われています。マナーやルールを守って使用してください。

春季バドミントン大会

市体育協会
主催

と き 4月22日(日)午前9時から

と ころ 杵ヶ池体育館

参加資格 市内在住・在勤・在学の人または市登録済みのサークル参加者。男女各ダブルスでA、B、Cクラスに分けて行います。

参加費 1組2,000円(当日集金)

申込方法 4月1日(日)午前9時から15日(日)午後4時30分までに杵ヶ池体育館にある所定用紙で申し込んでください。

春季弓道大会

市体育協会
主催

と き 4月29日(日)午前10時から午後4時終了予定

と ころ 古戦場公園内弓道場

対 象 市内在住・在勤・在学の18歳以上の人

費 用 無料

申込方法 4月1日(日)午前9時から15日(日)午後4時30分までに杵ヶ池体育館にある所定用紙で申し込んでください。

第1回市民9人制バレーボール大会

市体育協会
主催

と き 4月8日(日)午前9時30分から

と ころ 杵ヶ池体育館

参加資格 市内在住・在勤・在学者で構成されたチーム

参加費 1チーム2,000円(当日集金)

申込方法 4月4日(水)午後8時30分までに杵ヶ池体育館にある所定用紙で申し込んでください。

さつき杯6人制バレーボール大会

市体育協会
主催

と き 女子4月29日(日) 男子5月5日(土・祝)
午前9時から

と ころ 杵ヶ池体育館

参加資格 市内在住、在勤、在学で構成されたチーム。ただし1グループで1チームのみ。なお当日は必ずユニフォームを着用してください(主催者側で参加を制限する事があります)。

参加費 1チーム2,000円(当日集金)

申込方法 男女とも4月1日(日)午前9時から15日(日)午後4時30分までに杵ヶ池体育館にある所定用紙で申し込んでください。



長久手市制記念 第1回 セミオープンテニス大会(ダブルス)

市体育協会
(テニス協会)
主催

と き 5月13日(日)午前9時から(雨天中止)

と ころ 菖蒲池テニスコート

参加資格 ペアのうちひとりとは市内在住、在勤、在学の中学生以上

試合方法 ダブルス①一般男子(男女ペアを含む)
②一般女子

参加費 1ペア3,000円
※会員1人につき500円引き(当日集金)

申込方法 4月1日(日)午前9時から5月6日(日)午後3時までに杵ヶ池体育館にある所定用紙で申し込んでください。

小学校 体育館 開放

■4月分■

時間はいずれも
午後7時から9時まで

※どの学校でも気軽に参加できますので、室内靴、運動のできる服装で参加してください。小学生以下は保護者同伴。

と ころ	と き	主 な 内 容
長久手小学校	14、21日(土)	ファミリーバドミントン
西小学校	28日(土)	ビーチボールバレー
東小学校	14、21、28日(土)	ビーチボールバレー
北小学校	14、28日(土)	ショートテニス、バドミントン
南小学校	28日(土)	ファミリーバドミントン・ミニテニス
市が洞小学校	14、28日(土)	ファミリーバドミントン・夢ボール

スポーツ 教室

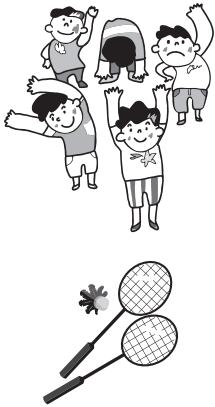

- 対象** 市内在住、在勤、在学の人
申込方法 申込用紙に受講料を添え、4月1日(日)午前9時から各教室初回の前日の体育館閉館30分前までに、枳ヶ池体育館に申し込み。先着順。申し込みは代理可。電話申込不可。
注意 当選者本人以外の受講はできません。

教室名	期間	曜日	時間	会場	受講料	対象	定員
かんたん エアロビクス教室	5/8~6/26	火	13:30~ 15:00	枳ヶ池体育館 柔剣道場	2,000円	一般	30人
中国気功教室	5/11~6/29	金	10:00~ 11:30		2,000円	一般	30人
バドミントン教室 1期	5/9~6/27	水	10:00~ 12:00	枳ヶ池体育館 アリーナ	2,000円	一般	30人
卓球教室1期	5/25~7/13	金	19:00~ 20:30		2,000円	一般	20人
親子ショート テニス教室1期	5/12~7/14	土	10:00~ 12:00		3,000円	保護者及び 小学1-3年生	12組 (24人)
弓道教室	5/10~6/28	木	18:30~ 20:30	野活弓道場	2,000円	一般	15人

説明会・ 講習会

注意
路上駐車は、
しないでください。

件名	期日	時間	場所	資格	申込方法など
チーム登録 説明会	説明会 4月29日(日)	9:00~10:00	枳ヶ池 体育館 会議室	新規に体育施設を 利用する団体	4月22日(日)午後4時30分 までに所定用紙に必要事項 を記入し、提出してください。
トレーニング ルーム講習会	講習日 4月25日(水)	19:00~21:00		市内在住・在勤・在 学の15歳以上の 人。ただし、中学生 は受講できません。	4月1日(日)午前9時から講 習会前日まで所定用紙にて 申し込み。定員50人。先着 順。受講料 500円
	講習日 4月29日(日)	10:00~12:00			

トレーニング ルームに ついて

枳ヶ池体育館には、ウォーキングマシン、エアロバイク(自転車こぎ)各4台をはじめ、ダンベルや11種類のトレーニング器具があります。指定の時間(日曜を除く)にトレーナーが駐在し、トレーニングのアドバイスを行っています。利用には最初にトレーニングルーム講習会を受講する必要があります。

利用資格 市内在住・在勤・在学の15歳以上の人。ただし、中学生は利用不可。

利用時間 枳ヶ池体育館の開館時間内(午前9時から午後9時まで 日曜・祝日は午後5時まで) ※受付は終了時間の30分前まで

利用料金 1回 110円 1ヵ月利用券 1,580円

講習会受講料 500円



※体育施設(卓球室を除く)の予約や照会などが、パソコンや携帯電話からいつでも行えます。操作は簡単ですので、ぜひ利用してください。ただし、事前に利用者登録・チーム登録が必要です。詳しくは、枳ヶ池体育館に問い合わせてください。
 パソコンから <https://www.e-shisetsu.e-aichi.jp/web/> 携帯電話から <https://www.e-shisetsu.e-aichi.jp/keitai/>

4月の保健ガイド

詳しくは保健センターへ問い合わせてください

☎63・3300 (8:30～17:00) 土日祝日は休み

	内 容	と き	対 象	備 考	
妊 婦	母子健康手帳交付	11日(水) 10:00集合 25日(水) 13:30集合	妊婦	持ち物 妊娠届出書、筆記用具	
	パパママ教室(1回目)	11日(水) 10:30～11:30	主に妊娠6か月ごろまでの初妊婦とその夫	妊娠中の生活、赤ちゃんの泣きの話、赤ちゃんと先輩ママとの交流	
	パパママ教室(2回目)	21日(土) 9:15集合 11:30終了	主に妊娠7か月以降の初妊婦とその夫	沐浴実習、赤ちゃんのお世話、育児用品、家族計画 ※予約は開催日の1か月前から	
	妊婦歯科相談	25日(水) 13:15～13:30受付	妊婦	持ち物 母子健康手帳	
	妊婦訪問(要予約)	訪問は予約制です(希望者は保健センターに連絡してください)	妊婦(訪問は妊娠中1回)	助産師による保健指導	
乳 幼 児	こんにちは赤ちゃん訪問	3～4か月児健診受診前	すべての赤ちゃんとその保護者 ※里帰り出産で市内滞在中の人も対象になります	助産師・保健師による発育チェック、育児相談	
	転入者予防接種等説明会	13日(金) 10:00集合	保健センターからご案内が送付された人	予防接種などの説明と予診票の配布 持ち物 母子健康手帳	
	離乳食教室(要予約)	18日(水) 10:00～11:30	主に第1子(4～5か月)をもつ保護者(乳児同伴可)	希望者は、保健センターへ連絡してください	
母 子 相 談	子育て相談(要予約)	23日(月) 26日(木)	希望者は保健センターに連絡してください	就学前の子の成長・発達、子育てなどについて相談したい人 心理・発達相談員による個別相談 ※保健師による相談は随時	
	助産師相談(要予約)	20日(金)	妊娠・出産や母乳のこと、思春期や更年期のことで相談を希望する人	助産師による個別相談 ※保健師による相談は随時	
予 防 接 種	BCG接種	17日(火) 26日(木)	9:15～10:15受付	H23年12月1日～12月15日生 H23年12月16日～12月31日生 持ち物 母子健康手帳、予診票 ※前回までの未接種者も対象になります	
	ポリオ	10日(火)	9:15～10:15受付	H23年3月生と5月1日～15日生	※BCGは生後6か月未満が対象です)
		12日(木)		H23年6月生と5月16日～31日生	
		20日(金)		H23年7月生と8月1日～15日生	
	25日(水)	H23年9月生と8月16日～31日生			
	三種混合	市内委託医療機関で接種してください 接種の前に、市内委託医療機関に予約してください	生後3～90月未満	第1期 生後12～24月未満 第2期 小学校入学前の1年間 第3期 13歳(中学1年生) 第4期 18歳(高校3年生に相当する人)	市の予診票に記入し、接種の際に持参してください (予診票がない人は、保健センターへ連絡してください) ※三種混合の予診票は市内委託医療機関に置いてあります。
	麻しん・風しん混合				
麻しん単独・風しん単独					
日本脳炎					
二種混合	1期 生後6～90月未満、2期 9～13歳未満 救済制度により対象以外で接種可能な場合あり 小学6年生				
成 人 相 談	こころの相談室(要予約)	11日(水)		統合失調症をはじめ、心の病による生活のしづらさや社会参加に悩む人、その家族、その他精神保健福祉に関する相談を希望する人 相談員による個別相談 希望者は保健センターへ連絡してください	

ドクターからあなたへ

早期発見のコツ教えます!!

どんな病気にも必ず始まりがあります。どこまで様子を見ていいのか?いつまで市販薬に頼っていいのかわか?診療所か病院かどちらに受診すればいいのかわか?など誰しも迷います。自分の病気が軽いものだと思いたい気持ちから受診が遅れると命取りになることもあります。そこまで至らなくても後遺症で悩む方も少なくありません。特に、元スポーツ選手でアスリート系の方には健康過信傾向が強く、忍耐強く我慢することで病気に打ち勝とうとする気持ちが悪循環を起し、大病を患う結果に陥りがちです。正しい知識を専門家から伺うことで、初診のタイミングのヒントを多く持ち合わせておくことが肝要です。

そこで、「あのドクターに あの話を」シリーズの第6回目を開催致します。今回は、名古屋脳神経外科院長 玉井 清先生から「脳ドックについて」、杵ヶ池KIDSクリニ

東名古屋医師会 長久手支部

ック院長 片野 直之先生から「子どもたちの元気を守る～私たち大人みんなが知っておきたいこと～」、カレクリニック院長 石井 徹先生から「加齢と皮膚」、長久手内科胃腸科 院長 今田 朗先生から「大腸の病気について」と題してご講演いただきます。このシリーズは長久手支部の開業医が、それぞれの専門領域の立場から順番に皆さんにお話しをする企画です。かかりつけ医の顔が見えると同時に、ご存じない先生と出合う絶好の機会です。どうか皆さんお誘いあわせの上、奮ってご参加ください。

と き 4月7日(土)午後1時30分開場、2時開演
ところ 福祉の家(ござらっせ)2階 集会室
参加費 無料 予 約 不要
問合先 長久手内科胃腸科 ☎62・1120



4月の施設案内・各種相談

施設案内	施設名	開館時間	問合先	休館日
	市役所	8:30~17:15	☎63-1111	土・日曜日、祝日
	公民館(市役所西庁舎3階)	9:00~21:00 日/9:00~17:00	☎62-1711	月曜日、祝日
	交流プラザ	9:00~22:00	☎62-4840	なし
	文化の家	9:00~22:00	☎61-3411	2日(月)、9日(月)、16日(月)、23日(月)
	枳ヶ池体育館	9:00~21:00 日・祝/9:00~17:00	☎63-1000	2日(月)、9日(月)、16日(月)、23日(月)
	中央図書館	9:00~19:00 土・日・祝/9:00~17:00	☎63-8006	2日(月)、9日(月)、16日(月)、23日(月)、24日(火)
	郷土資料室	9:00~17:00 古戦場桜まつりライトアップ期間中(3/31~4/7)は21:00まで開室	☎62-6230	9日(月)、16日(月)、23日(月)
	色金山歴史公園茶室管理棟	9:30~16:00 抹茶サービス(有料250円)は9:30~15:30	☎61-3131	2日(月)、9日(月)、16日(月)、23日(月)
	長久手市サービスコーナー(Nピア)	10:00~19:00	☎63-9200	なし
	福祉の家 社会福祉協議会	9:00~21:00 日・祝/9:00~17:00 ※受付業務は9:00~17:00	☎64-6500	2日(月)、9日(月)、16日(月)、23日(月)
	青少年児童センター・児童館	9:00~17:30	☎62-1712	日曜日、祝日
	子育て支援センター	9:00~17:00	☎63-1111	日曜日、祝日
	交通児童遊園	13:00~16:45 土・日/9:00~16:45	☎62-5190	月曜日、祝日
	セーフティステーション	10:00~22:00 土・日・祝/13:00~22:00	☎63-7474	なし
	まちづくりセンター	9:00~21:00 日・祝/9:00~17:00	☎64-6400	2日(月)、9日(月)、16日(月)、23日(月)
	農村環境改善センター	9:00~21:00 ※利用のない場合は17:00閉館	☎63-1311	月曜日
	ながくてエコハウス	9:00~17:00	☎64-5374	2日(月)、9日(月)、16日(月)、23日(月)
	平成こども塾 丸太の家	9:00~17:00	☎64-0045	2日(月)、9日(月)、16日(月)、23日(月)
	長久手温泉 ござらっせ	9:00~23:00	☎64-3511	2日(月)
	田園バレー交流施設 あぐりん村	農産物直売所 9:00~18:00 ふるさと業継レストラン 9:30~17:00	☎64-2831	2日(月)

各種相談	内容	とき (◆印は要予約)	ところ	相談員	問合先
女性悩みごと	11日(水)	◆10:00~15:30	市役所3階 第4会議室	女性相談員	
	25日(水)		市役所西庁舎2階 第7会議室		
ひとり親家庭	毎週月・水・金	◆10:00~15:30	市役所1階 相談室	自立支援員	子育て支援課 (☎56-0616)
ひとり親就業	18日(水)	◆10:00~15:30	市役所1階 相談室	就業相談員	
成年後見	26日(木)	◆13:30~16:30	市役所北庁舎2階 第5会議室	成年後見センター相談員	尾張東部成年後見センター (☎75-5008)
家庭児童相談室 虐待等相談・通告	月~土	9:00~17:00	市役所西庁舎1階 子育て支援センター	家庭相談員	子育て支援センター (☎63-9500)
家庭教育 (青少年問題含む)	11日(水)	10:00~15:00 (12:00から13:00までは除く)	市役所西庁舎3階 教養会議室 電話相談も可	家庭教育相談員	生涯学習課 (☎56-0627)
年金	20日(金)	10:00~16:00 (12:00から13:00までは除く)	市役所2階 第2会議室	社会保険労務士	保健医療課 (☎56-0618)
金融(事業用資金)	17日(火)	10:00~12:00	商工会館	日本政策金融公庫担当職員	商工会 (☎62-7111)
税務(事業者対象)	17日(火)	10:00~16:00		商工会員	
行政	10日(火)	13:30~16:30		行政相談委員	
不動産相談	11日(水)	13:00~16:00	市役所2階 第1会議室	不動産相談員	
消費生活相談	4,11,18, 25日(水)	10:00~16:00	福祉の家1階 相談室 電話相談も可 ☎64-6500	消費生活相談員	産業緑地課 (☎56-0619)
	6,20日(金)				
人権	5日(木)	13:00~16:00	福祉の家1階 相談室 電話相談も可	人権擁護委員	
法律	12日(木)	◆13:00~16:00	福祉の家1階 相談室	弁護士	社会福祉協議会 (☎62-4700)
	26日(木)				
ボランティア	11日(水)	13:30~16:30	福祉の家ボランティアプラザ	ボランティア相談員	
	24日(火)				

2月	火災(件)				救急(件)				交通事故				
	建物	林野	車両	その他	急病	交通事故	一般負傷	その他	死亡	重傷	軽傷	計	
長久手市 データ	0	0	0	0	86	21	16	8	今月	0件	2件	23件	25件
	0	0	0	0	8	21	16	8	今月	0人	2人	28人	30人
	0	0	0	0	8	21	16	8	累計	0件	6件	56件	62件
	0	0	0	0	8	21	16	8	累計	0人	7人	76人	83人
	3	3	3	3	8	21	16	8	前年同期計	0件	2件	53件	55件
	6	6	6	6	8	21	16	8	累計	0人	2人	65人	67人

※救急件数は、病院の診断により種別が異なる場合があります。

市民協働のまちづくりを進めます

問合せ先 市民協働課(☎56-0602)



前回の様子

④ 1 「まちセンまつり2012-絆- ～桜咲く武蔵塚にLet's GO!～」 古戦場桜まつりと同日開催!

日ごろ、まちづくりセンターで活動している人たちが集まって、楽しく自分たちの活動の紹介や体験ワークショップなどを行うイベント「まちセンまつり」を開催します。

とき 4月1日(日)午前10時から午後3時まで

ところ まちづくりセンター(武蔵塚101番地3 古戦場公園西)

イベント そば打ち実演、わたがし無料配布、安全で楽しい山歩き講座、蓄音機によるSPレコードコンサート、絵手紙体験、大正琴の演奏・体験

その他 ・入場無料(一部参加費が必要なものがあります。)
・当日、駐車場はありません。徒歩または公共交通機関をご利用ください。

④ 22 長久手市協働まちづくり事業活動助成金 H23成果報告会・H24制度説明会

市では、市民活動団体(ボランティア団体など)が主体となって、地域課題解決のために、地域や行政と連携しながら行う「協働まちづくり事業」に活動経費の助成をしています。

平成23年度に助成金を活用して子育て支援や環境保全などさまざまな分野で事業を行った市民活動団体に、得られた成果や活動の広がりなどを報告してもらいます。質問や意見交換もできます。

成果報告会終了後には、平成24年度の協働まちづくり事業活動助成金制度説明会を行います。市民活動を行っている人、これから活動をは

H23
協働まちづくり
助成事業の様子



じめたいと考えている人はぜひ参加してください。

とき 4月22日(日)

平成23年度助成事業成果報告会
午前9時30分から11時まで
平成24年度助成金制度説明会
午前11時10分から正午まで
(予定・報告会終了後)

ところ まちづくりセンター2階集会室1

人口の動き	平成24年2月末日現在		先月比
	総人口	50,414人	+56人
	男性	25,172人	+24人
	女性	25,242人	+32人
	世帯数	20,107世帯	+9世帯

広報 **ながくて**

平成24年4月号 ●毎月1回発行

●発行/長久手市 ●編集/企画部秘書広報課
〒480-1196 愛知県長久手市岩作城の内60番地1
TEL.0561-63-1111 FAX.0561-63-2100
ホームページアドレス <http://www.city.nagakute.lg.jp>
この広報紙の内容の無断転載を禁じます。

©長久手

広報ながくては、資源保護のため再生紙を使用しています。

視覚障害者のみなさんにも家族から読んであげてください。