

 A large crowd of runners, including children and adults, is participating in a marathon. They are running on a paved road under a large, white inflatable archway. The archway has Japanese text on it. The runners are wearing various athletic gear and bib numbers. The background shows a building and some trees.
 **広
報**

ななかくて

所得税の確定申告が 始まります

1/16

雪中 元気に疾走

「長久手町新春ふれあいマラソン大会」がモリコロパークで開かれ、雪が舞う中、約1,500人が元気に公園内を走りました。

CONTENTS

- 2 所得税の確定申告が始まります
- 6 粗大ごみ処理券、燃えないごみ指定袋
どこで買えるの？
- 7 任期付の職員募集
- 10 トピックス
- 11 お知らせ
- 19 平成こども塾
- 20 スポーツコーナー
- 21 文化の家

2

所得税の確定申告が始まります

～自分で書いて、早めに提出を～

確定申告が必要な人

- おもな収入が給与の人（パート、アルバイト、昨年中に退職した人を含む）
 - 年末調整をした給与が一か所で、給与所得・退職所得のほかに20万円を超える所得があった人
 - 平成22年中の給与収入が2,000万円を超えた人
 - 2か所以上の会社から給与の支払いを受けている人
- おもな収入が年金の人
 - 年金収入から所得税が源泉徴収(天引き)されている人(1年間の所得税の精算が済んでいないため)
 - 年金とそれ以外の収入がある人や公的年金で源泉徴収(天引き)されていない人も、扶養の有無などにより申告が必要な場合があります
- 事業をしている人や不動産所得がある人
- 土地、建物などを譲渡した人

確定申告がなくても還付申告で所得税が戻るかもしれません

給与所得者は、年末調整で1年間の所得税が精算されますので、確定申告をする必要はありません。しかし、次のような場合は確定申告をすると源泉徴収(天引き)された所得税が戻ることがあります(実際に支払った住宅購入費用や医療費が戻るわけではありません)。

<p>●多額の医療費を支払った人(医療費控除)</p> <p>負担した医療費が、所得の5%または10万円のどちらか少ない方の金額を超えているときは、その超える部分が対象となります。高額療養費や保険金などで補てんされる金額は、その支払金額から除きます。</p> <p>※治療費、薬代、介護老人施設の利用費、在宅介護費用などが控除の対象となります。申告には、在宅介護費用やおむつ代などの領収書のほかに、医師が作成した証明書が必要になるものがあります。</p> <p>●災害や盗難にあった人(雑損控除)</p> <p>●特定の団体(国や地方公共団体、社会福祉法人など)への寄付金などを支払った人(寄付金控除) ※寄付金の領収書などが必要です。</p> <p>●平成22年中に中途退職し、年末調整が済んでいない人 ※源泉徴収票、生命保険料控除証明書などが必要です。</p>	<p>【持参するもの】</p> <p>源泉徴収票(原本)、印鑑、医療費の領収書など(集計しておいてください)、保険金などで医療費を補てんする金額がわかるもの、年末調整で控除を受けていない生命保険・地震保険の控除証明書など、還付先の金融機関名、支店名、預金種別、口座番号がわかる通帳など(申告者本人名義のもの)、筆記用具、電卓、確定申告書(確定申告書が事前に送付されている場合)</p>												
<p>●住宅ローンなどで住宅を新築・購入や増改築をした人(住宅借入金等特別控除)</p> <p>住宅ローンなどを利用して、マイホームを新築・購入や増改築した場合は、一定の要件に当てはまるときに、入居した年から最長で10年間の控除を受けることができます。</p> <p>※特定増改築等(バリアフリー改修など)の住宅借入金等特別控除・住宅耐震改修特別控除・認定長期優良住宅新築等借入金等特別控除などについては、税務署へ問い合わせてください。</p> <div data-bbox="191 1792 845 2038" style="border: 1px solid black; padding: 5px;"> <p>住宅借入金等特別控除の確定申告相談会</p> <p>と き 2月1日(火)～3日(木)</p> <p>と ころ 役場西庁舎3階 研修室</p> <p>時 間</p> <table border="1" style="width: 100%;"> <tbody> <tr> <td style="text-align: center;">午前</td> <td style="text-align: center;">受付</td> <td>午前9時30分から10時まで</td> </tr> <tr> <td></td> <td style="text-align: center;">説明</td> <td>午前10時から正午まで</td> </tr> <tr> <td style="text-align: center;">午後</td> <td style="text-align: center;">受付</td> <td>午後1時から1時30分まで</td> </tr> <tr> <td></td> <td style="text-align: center;">説明</td> <td>午後1時30分から4時まで</td> </tr> </tbody> </table> </div>	午前	受付	午前9時30分から10時まで		説明	午前10時から正午まで	午後	受付	午後1時から1時30分まで		説明	午後1時30分から4時まで	<p>【持参するもの】</p> <p>印鑑、住民票の写し、家屋(および土地)の全部事項証明書(法務局発行)、家屋(および土地)の売買契約書または工事請負契約書の写し(取得価格のわかる部分)、住宅取得資金にかかる借入金の年末残高証明書(金融機関発行)、還付先の金融機関名、支店名、預金種別、口座番号がわかる通帳など(申告者本人名義のもの)、筆記用具、電卓、確定申告書(確定申告書が事前に送付されている場合)</p> <p>給与所得がある人…源泉徴収票(原本)</p> <p>店舗付併用住宅の場合…設計図の写し</p> <p>増改築の場合…検査済証の写しまたは増改築等工事証明書</p> <p>他に控除などをあわせて受ける場合…年末調整で控除を受けていない生命保険、地震保険の控除証明書などそれぞれを確認できるもの</p>
午前	受付	午前9時30分から10時まで											
	説明	午前10時から正午まで											
午後	受付	午後1時から1時30分まで											
	説明	午後1時30分から4時まで											

問合せ 昭 and 税務署 (☎052・881・8171)

平成22年分の所得税の確定申告と納税は2月16日(水)から3月15日(火)までです。混雑することが想定されますので、確定申告書は自分で書いて、早めに提出してください。申告会場への持参や郵送のほか、税務署に設置されている時間外文書収受箱に投函することもできます。

申告会場

電気文化会館(でんきの科学館)

開設期間 2月14日(月)から3月15日(火)まで(土日を除く)
開場時間 午前9時15分から午後5時まで

※税務署閉庁日対応として特に2月20日(日)、27日(日)の午前9時15分から午後5時までは、確定申告書用紙の配布、申告相談、確定申告書の收受を行います。

申告期限

所得税、贈与税の申告と納税	3月15日(火)まで
個人事業者の消費税および地方消費税の申告と納税	3月31日(木)まで

問合せ 昭 and 税務署 (☎052・881・8171)

〒467-8510 名古屋市瑞穂区瑞穂町字西藤塚1-4

※電話は自動音声案内です。確定申告に関することは「0」を押してください。

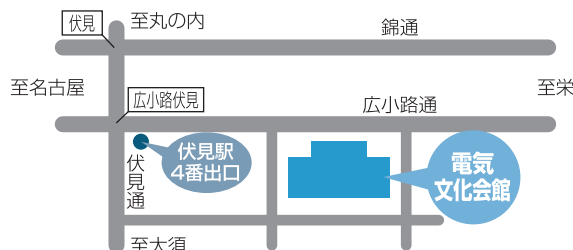

名古屋市中区栄2丁目2番5号

地下鉄伏見駅4番出口から徒歩2分

※会場は駐車場がありませんので、公共交通機関を利用してください。

役場(役場西庁舎3階)

譲渡所得(株・土地・建物などの売渡し)や贈与税などの申告相談は、電気文化会館(でんきの科学館)で行い、役場では行いません。

申告・受付期間 2月16日(水)から3月15日(火)まで(土日を除く)

※税理士による無料相談は、2月16日(水)から2月22日(火)まで(土日を除く)

受付時間 午前9時から午後3時まで(来場者が多数の場合は、人数を制限し、受付時間に関わらず早めに締め切ります)

申告・相談時間 午前9時30分から午後4時まで(正午から午後1時までを除く)

問合せ 税務課 (☎56・0608)

- ・税務署では作成済みの確定申告書などの提出はできますが、申告会場は設けてはいません。
- ・納税は、振替納税が便利です。新たに振替納税を希望する人は、「預貯金口座振替依頼書」を3月15日(火)までに預貯金先の金融機関または昭 and 税務署に提出してください。

還付申告は広域還付申告センターでも受け付けます。

開設場所 アスナルホール(金山総合駅北口 アスナル金山内)

開設期間 2月1日(火)から2月4日(金)まで

開設時間 午前9時15分から午後5時まで(最終日は正午まで)

※駐車場がありませんので、公共交通機関を利用してください。

問合せ 名古屋国税局個人課税課 (☎052・951・3511内線4121)

町民税・県民税の申告

町民税・ 県民税の 申告が 必要な人

- おもな収入が給与の人—— 年末調整をした給与のほかに、20万円以下の所得があった人
(パート、アルバイト、昨年中に退職した人を含む) アルバイトなどの給与の支払いを受けていて、年末調整がされていない人
- おもな収入が年金の人—— 公的年金の源泉徴収票に記載されていない控除などがある場合(扶養控除、生命保険料控除など)
※所得税の確定申告が必要でない人でも、町民税・県民税の申告をすることで、町民税・県民税の税額が変わることがあります
- 平成23年1月1日現在に町内に住んでいて、昨年中に収入がなく、生計を同一にする家族の税法上の扶養になっていない人
※国民健康保険および後期高齢者医療保険に加入している人は、申告をすることで国民健康保険税および後期高齢者医療保険料の額が変わることがあります
- 児童扶養手当、県遺児手当の受給資格者
- 障害者自立支援法の福祉サービス、自立支援医療(精神通院・更生)の受給者
平成22年分の所得証明書などが必要となる人

パソコンで簡単に 確定申告書が作成できます

国税庁のホームページ(<http://www.nta.go.jp>)で簡単に確定申告書が作成できます。入力に24時間可能で、住宅借入金等特別控除額の計算明細書や株式などを売却した場合の所得計算もできます(ただし、準確定申告書など一部に利用できません)。ここで作成してプリンタで印刷(白黒印刷可)した確定申告書は、そのまま税務署に提出できます。なお、申告書を提出する際は、源泉徴収票などの添付書類も合わせて提出してください。

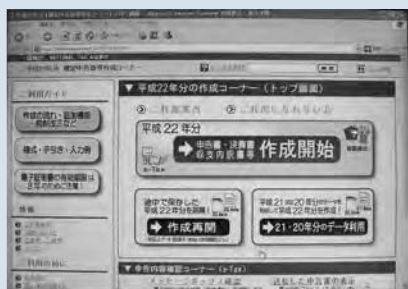

電子申告(e-Tax)も 利用できます

e-Taxとは、インターネットなどを利用して国税の申告や納税が行えるシステムです。利用するためには、事前に開始届出書の提出や電子証明書の取得などの手続きをする必要があります。また、公的個人認証サービスを利用する人は、ICカードリーダーライタの購入などが必要です。

詳しくは、e-Taxホームページ(<http://www.e-tax.nta.go.jp>)や税務署で配布しているパンフレットを見てください。

税金の質問は、国税庁ホームページのタックスアンサー(<http://www.nta.go.jp/taxanswer/index2.htm>)へ

平成22年1月～12月分は3月15日(火)までに

問合先 税務課(☎56-0608)

所得税の確定申告が必要ない人でも、町民税・県民税の申告が必要な場合があります。

持参 するもの

印鑑、収入額がわかるもの[給与、年金の源泉徴収票(原本)など]、控除額がわかるもの(国民健康保険税・後期高齢者医療保険料・介護保険料・国民年金保険料などの支払証明書または領収書、生命保険料や地震保険料の控除証明書、医療費の領収書と医療費を補てんする金額がわかるもの)、障害者手帳 など

申告会場

※平成23年度分の町民税・県民税申告書の受け付けのみです。

所得税の確定申告はできません。

①地域での申告受付

とき	2月3日(木) 午後1時30分から4時まで	2月4日(金) 午後1時30分から4時まで
ところ	福祉の家2階 会議室	杵ヶ池体育館 会議室

②役場での申告受付 (土日祝日を除く)

2月15日(火)まで…税務課窓口

2月16日(水)から3月15日(火)まで…所得税の確定申告役場会場(役場西庁舎3階)

介護認定に伴う高齢者の 障害者控除

問合先 福祉課(☎56-0613)

平成22年12月31日現在で、介護保険制度に基づく要介護認定(要支援2、要介護1～5)を受けている人は、所得税、町民税・県民税の「障害者控除」の適用を受けることができます(税の申告時に障害者控除対象者認定書を添付する場合は福祉課で認定書を発行しますので、早めに申請してください)。



後期高齢者医療保険料に 係る町民税・県民税の申告

問合先 保健医療課(☎56-0617)

後期高齢者医療保険料は前年中の所得によって保険料を算定します。適正に保険料を算定するために所得の申告が必要になります。被保険者と世帯主の合計所得が一定基準以下の場合、後期高齢者医療保険料の軽減措置が受けられます。また、入院などで高額な医療費がかかった場合の自己負担額が軽減される制度もあります。

こうした軽減措置を受けるためには、申告が必要ですので、後期高齢者医療制度の被保険者の世帯で平成22年中の所得がない人でも町民税・県民税の申告を役場で行ってください。

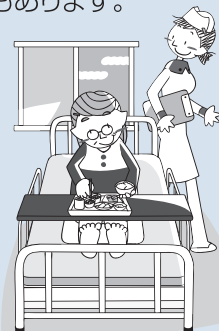

平成23年
4月1日
から

粗大ごみ、
もえないごみ
有料化が
始まります

粗大ごみ処理券、もえないごみ指定袋 どこで買えるの？

問合せ先 環境課(☎56・0612)

平成23年4月1日からの粗大ごみ、もえないごみ有料化に伴い、処理券(1枚800円)および指定袋(Lサイズ10枚200円、Sサイズ10枚150円)を販売する店舗をお知らせします。販売開始は、3月中旬ごろの予定です。

町内

業者名	住所	業者名	住所
アピタ長久手店	戸田谷901-1	セブン-イレブン長久手はなみずき店	久保山606
アオキスーパー長久手店	東狭間1105	セブン-イレブン長久手蟹原店	蟹原1301
Aコープ長久手店	大字岩作字城の内53	セブン-イレブン長久手片平店	大字長湫字片平23-165
Aコープ長久手西店	五合池2209	セブン-イレブン長久手岩作北山店	大字岩作字北山34-6
越中屋	塚田508	セブン-イレブン長久手前熊寺田店	大字前熊字寺田98
大矢酒店	大字岩作字床寒8-1	武田金物店	大字岩作字中脇7-8
角浜商店※	大字岩作字落合106	ちたや	久保山2610
サークルK長久手三ヶ峯店	大字岩作字三ヶ峯3-524	ドラッグスギヤマ長久手店	武蔵塚704
サークルK長久手南店	長湫南部土地区画整理地内71街区2番	ドラッグスギヤマムータウンながくて店	大字長湫字市ヶ洞47-1
サークルK長久手杵ヶ池店	蟹原1311	ピアゴ長久手南店	大字長湫字市ヶ洞25-23
サークルK長久手武蔵塚店	武蔵塚1405	ひばり屋	大字前熊字前山16
サークルK長久手蟹原店	蟹原606	ファミリーマート長久手Gロード店	喜婦嶽112
サークルK長久手段之上店	段の上2107	ファミリーマート東長久手店	富士浦502
さかえつ※	大字岩作字南島23	V drug長久手店	西浦801
サンクス長久手グリーンロード店	作田一丁目1107	V drug長久手南店	大字長湫字片平310
サンクス長久手作田店	作田二丁目203	ミニストップ岩作店	大字岩作字元門69-1
スギ薬局長久手北店	上川原23-3	山本商店※	大字岩作字高山16-17
スギ薬局長久手店※	根の神107	ローソン長久手町東狭間店	東狭間1010
セブン-イレブン長久手町長湫店	大字長湫字池田86-6	ローソン長久手役場前店	大字岩作字宮前128-2
セブン-イレブン長久手山野田店	山野田1320	ローソン長久手山越店	山越308

町外

業者名	住所	業者名	住所
カーマ日進竹の山店	日進市竹の山南部特定地区区画整理地内31街区6番	スギ薬局日進竹の山店	日進市岩崎町竹ノ山37-3
ジップドラッグ竹の山薬局※	日進市岩崎町竹ノ山1	松坂屋ストア藤ヶ丘店	名古屋市長東区藤ヶ丘171
(株)清水屋藤ヶ丘店※	名古屋市守山区森孝東一丁目509	ローソン照が丘店	名古屋市長東区照が丘179-1

※印の店舗はもえないごみ指定袋のみの販売です。



なお、粗大ごみの予約は3月31日の開庁時間(午後5時15分)までの受付となります。
大変込み合うことが予測されますので、早めに予約してください。

任期付の職員募集

問合先 人事秘書課 (☎56・0604)

町では、職員の育児休業取得に伴い、その休業期間中、任期を定めた任期付職員を次のとおり募集します。

職種・受験資格・
採用予定者数
など

1 受付期間と試験日程

募集要項の配布開始	窓口受付期間	郵送受付期間	試験日
2月1日(火) 町HPからもダウンロードできます	2月1日(火)から2月9日(水)まで (土・日曜日は除く) 8:30~17:00	2月9日(水) 必着	2月20日(日)

2 職種、受験資格および採用予定人数

職種	受験資格	採用予定人数
保育士	・昭和40年4月2日以降に生まれた人 ・保育士資格を有する人 ・平成18年4月2日以降に、1年以上の実務経験のある人 (嘱託員、臨時的任用職員としての経験でも可) ※実務経験の状況について確認します	若干名
保健師	・昭和40年4月2日以降に生まれた人 ・保健師免許を有する人 ・パソコン(ワード、エクセルなど)ができる人 ・平成18年4月2日以降に、1年以上の実務経験のある人 (嘱託員、臨時的任用職員としての経験でも可) ※実務経験の状況について確認します	若干名

※受験資格などについて不明な点は事前に人事秘書課にお問い合わせください。

3 採用時期および任用期間

- 合格者については、採用候補者名簿に登載し、そのうちの若干名についての採用時期は、平成23年4月1日付けとなります。
- 任用期間については、職員の育児休業取得期間により、1年以上3年未満の期間で採用時に決定します。

提出書類

受験申込書、職種ごとに資格証又は免許証の写し、受験票、返信用封筒(あて先を記入し、80円切手を貼ったもの)。人事秘書課に直接提出する場合は不要)

- *保育士受験…保育士証の写し
- *保健師受験…保健師免許証の写し

募集要項
配布

役場人事秘書課で配布します。ただし、募集要項の請求、受験申し込みは郵送でも可。募集要項を郵送で請求するときは、封筒の表に「受験案内郵送依頼」と明記し、A4サイズの入る大きさの返信用封筒にあて先を記入し、140円切手を貼って同封してください。

また、申込書等の書式は町のホームページからもダウンロードすることができます。

登録臨時的任用職員募集

問合先 人事秘書課 (☎56・0604)

登録臨時的
任用職員とは

役場およびその他公共施設の業務に臨時的な需要が生じた場合に、臨時的任用職員の登録をした人の中から必要に応じて随時雇用するものです。ただし、登録者がすべて、雇用されるとは限りません。

募集職種

一般事務・保育士・心身障害者介護員・調理員ほか。
なお、免許などを要する職種は次のとおり。
○保育士・保健師・看護師(正看または准看)・歯科衛生士・介護支援専門員・栄養士・図書館司書・非常勤講師(小・中学校)・レセプト点検

応募方法

登録用紙の配布および受付を人事秘書課で行います。郵送による登録用紙の請求、申込みも可能です。郵送で請求をする場合は、返信用封筒(住所・あて先を記入し、80円切手を貼ったもの)と臨時的任用職員登録用紙を請求する旨を記入した用紙を〒480-1196(住所不要)人事秘書課に送付してください。

応募資格

- 平成4年4月1日以前に生まれた人
 - 地方公務員法第16条の欠格条項に該当しない人
- 雇用時期…必要が生じた場合に登録者の中から随時雇用します。
給与・勤務時間…職種によって異なります。
交通費…交通手段などに応じ、規定に基づき支給します。

登録期間

また、登録用紙は、町ホームページからダウンロードすることもできます。
登録日から3年間有効です。

雇用時期及び待遇

子育て支援センター・児童館嘱託員募集

問合先

子育て支援課 (☎56・0616)

	子育て支援センター嘱託員	児童館嘱託員
勤務内容	子育て支援センター事業、子育て相談など	児童館の児童厚生員
募集人員	1名	1名
採用時期	平成23年4月から	平成23年4月から
応募方法	2月28日(月)までに履歴書と保育士証の写しを子育て支援課へ提出	2月28日(月)までに履歴書を子育て支援課へ提出
選考方法	面接	面接

※勤務条件など詳細については、子育て支援課にお問い合わせください。

2/6
日

愛知県知事選挙

～一票に想いを託す知事選挙～

問合先

町選挙管理委員会
(行政課内 ☎56・0605)

投票は、午前7時から午後8時までに、住んでいる地域ごとに決められた投票所で行ってください。

投票日までに「選挙の案内状」が世帯ごとに届きます。この案内状がなくても投票できますが、投票の事務をスムーズにするため、該当の投票所まで案内状を持ってきてください。

ただし、投票前に県外へ転出した場合は、投票できません。なお、県内の他市町村へ転出した場合(その後、さらに転出した場合は、投票できません)は、投票の際、引き続き愛知県内に住所を有する「証明書」が必要ですので、住民課で交付を受けてください。

また、長湫中部土地区画整理地内の字区域・字名が変更されたことに伴い、平成22年12月に投票区を見直しましたので、該当する人は注意してください(詳しくは広報12月号に掲載)。

期日前投票

投票日にやむを得ず投票所へ行けない人は、「期日前投票」ができます。

と き 1月21日(金)から2月5日(土)の毎日午前8時30分から午後8時まで

ところ 役場西庁舎2階 第7会議室

その他 ・案内状(裏面)にある「宣誓書」を事前に記載のうえ、投票所に持ってくるよりスムーズに投票ができます。
・印鑑は、必要ありません。

不在者投票

選挙期間中、仕事や旅行などで名簿登録地以外の市区町村に滞在している人は、滞在先の市区町村の選挙管理委員会ですべて不在者投票ができますので、早めに町選挙管理委員会へ問い合わせてください。

「長久手ふれあい農園 たがやっせ」(市民農園) 新規利用者の募集

問合先 田園バレー事業課(☎56・0620)

農園の利用を通じて、健康的でゆとりのある生活と新しいコミュニケーションの輪を広げませんか。

対象者 町内在住者

所在地 長久手町大字前熊字溝下地内(福祉の家東)

募集区画数 10区画

区画面積 1区画30㎡

利用料金 年間1万円

利用期間 平成23年4月から3年間(2年間延長可)

申込方法 所定の申込用紙に必要事項を記入し、2月21日(月)必着で田園バレー事業課に提出してください。郵送可。申込多数の場合は抽選。申込用紙は田園バレー事業課、Nピア、文化の家で配布するほか町ホームページからもダウンロードできます。



平成23年度 長久手農楽校の受講生募集

問合先 田園バレー事業課(☎56・0620)

「農のある暮らし・農のあるまち」の実現を目指す田園バレー事業の一環として、基礎から農業を勉強したい人を対象に農楽校の受講生を募集します。

【募集内容】

対象 町内在住者 30人

受講料 1万2千円

実施時期 平成23年4月～平成24年3月

内容 毎週水曜日に農場実習(土づくりおよび春夏、秋冬作野菜の栽培など)、年間8回程度の講義(土づくり、病害虫防除など)

実施場所および実施時間

実習 東小学校西の実習畑 9時～11時

講師 町内農業従事者

講義 農村環境改善センター 9時～11時

講師 愛知県農業総合試験場職員OB



【申込方法】

町ホームページや田園バレー事業課窓口にある申込書に必要事項を記入のうえ、2月7日(月)午前8時30分から18日(金)午後5時15分まで田園バレー事業課窓口で申込書を受け付け。郵送不可。先着順(定員になり次第、受け付けを終了します)。

平成22年度郷土資料室特別展 「長久手の地名展-岩作編-」

問合せ 生涯学習課 (☎56・0627)

と き 2月17日(木)から3月6日(日)までの午前9時から午後5時まで(入室は午後4時30分まで)

※休館日:2月21日・28日(月)

ところ 古戦場公園内 郷土資料室2階 展示室

内容 岩作地区の地名や郷土の歴史について、村絵図や古文書、明治時代の地籍図、写真などで紹介します。

その他 開催期間中、2階の常設展示は行いません。
※特別展準備のため、2月15日(火)、16日(水)は、2階展示室のみ休室となります。



岩作村絵図(1852年)

《郷土資料室特別展関連催事》

特別展「長久手の地名展-岩作編-」の ギャラリートークを開催します。

地元の郷土史家小林元さんが分かりやすく展示解説します。参加費無料。

と き 2月26日(土) ①午前11時～11時30分
②午後1時30分～午後2時

ところ 郷土資料室2階 展示室

対象 だれでも参加できます。

リニモ 早春ウォーキング

問合せ 企画政策課 (☎56・0600)

東部丘陵線連絡協議会では、リニモ沿線の名所などを巡るウォーキングを行います。参加者には、ゴール時にオリジナルピンバッジをプレゼント。事前申込不要。

と き (スタート駅～ゴール、距離)

①2月20日(日) 芸大通駅～アピタ長久手店、約9km

②2月27日(日) リニモ藤が丘駅～長久手古戦場駅、約9km

③3月6日(日) 長久手古戦場駅～愛知高速交通株式会社本社、約8km

④3月19日(土) 公園西駅～愛知環状鉄道山口駅、約7km

⑤3月27日(日) 陶磁資料館南駅～トヨタ博物館、約9km

※詳しいルートは、当日配布するルートマップで確認してください。

受付時間 スタート 午前9時30分から11時30分まで
ゴール 午後2時30分まで

費用 無料(ただし、交通費、有料施設入場料、食費などは自己負担)

参加方法 スタート駅の受付でルートマップを受け取り、所定のルートを回ってください。



冬は特に火の取り扱いに注意!

問合せ 消防本部 (☎62-0119)

この季節は空気が乾燥し、火災が発生しやすくなります。さらに、乾いた北風が吹くため、一度火がつくと一気に燃え広がり大きな被害が出てしまいます。冬の防火対策を今一度確認しましょう。



暖房器具火災に注意!!

まだまだ寒い日が続く、暖房器具を使用する機会が続くと思いますが、使い方を誤ると火災につながる可能性があります。平成21年中に全国で発生した火災のうち「ストーブ」は火災原因の上位にランクインしています。また、町内で平成22年中に発生した建物火災10件のうち、2件がストーブが原因でした。



暖房器具はとても身近なものであり、自然の火のようにメラメラと燃え上がることもないため、どうしても火の怖さを忘れて安易に扱ってしまいがちです。家の中で火を使っているということを再認識し、次の対策ポイントを確認してみましょう。

対策ポイント

- カーテンや布団など可燃物の近くで使用しない。
- ストーブの上で洗濯物を干さない。
- カセットボンベやエアゾール缶をそばに置かない。
- 寝る時や外出するときは電源を切る。
- 火をつけたまま給油しない。
- カートリッジ式のタンクは口金を確実に締めてからセットする。
- 長く使用しない時は、点検・清掃をしてからしよう。



一酸化炭素中毒事故に注意!!

暖房器具では、火災の他に一酸化炭素中毒による事故も発生しています。

室内で石油ストーブなどを使用するときは、十分な換気を心がけてください。



12/ 23・25 クリスマスもリニモ de イルミ

クリスマスバージョンのリニモ特別列車「リニモXmas トレイン」が2日間に4便運行され、乗客は飾り付けられた車内でアーティストの生演奏を聴きながら、車窓に広がるイルミネーションを楽しみました。

また、文化の家で各団体によるコンサートなどが行



われたほか、はなみずき広場では、大学生や町職員有志などがエコキャンドルを並べて絵を作ったり、ゲーム大会やパフォーマンスを行ったりしてクリスマスをみんなで盛り上げました。

1/ 9・15・16 夜明けの空に大きな炎

地元有志のみなさんによる左義長が町内4か所で行われました。正月飾りなどを燃やす行事で「どんど焼き」とも呼ばれます。

長湫字大久手の水田では、空が白み始めた朝6時半ごろに点火。参加者は、字の上達を願いつつ、竹ざおにつけた書き初めを炎の中に差し入れていました。



1/ 9 消防の勇姿を披露

消防出初式が長久手小学校で行われ、消防署員や消防団、消防防災関係団体など約230人がその勇姿を披露しました。

また、消防車の乗車体験や防火服を着ての記念撮影など、たくさんの催しも行われ、住民が消防を身近に感じる機会にもなりました。



1/ 10 華やかに祝う 大人の門出

成人式が文化の家で行われました。新成人の参加者数は、男性156名、女性164名の合計320名でした。

振り袖やスーツなど華やかに着飾った新成人は、同級生などと思い出話に花を咲かせつつ、ともに大人としての門出を祝っていました。



1/ 15 米粉ビジネスの起業を支援

米粉を活用した起業プランを募集する「長久手町米粉ビジネスプラン・コンペ」の最終選考会が福祉の家で行われました。

選考の結果、米粉料理の移動販売を立案した山川洋明さんと、長久手の米粉によるDELIドーナツを立案した高田美枝さんが最優秀に選ばれました。今後、地域で起業を支援していきます。



行政

役場駐車場「駐車整理票」を発行します

問合せ 財政課(☎56-0606)

確定申告の期間中とその前後は、役場駐車場の混雑が予想されます。

来庁者のみなさんが、円滑に駐車場を利用できるよう、下記の間の平日午前8時から正午まで、役場正面および北側駐車場を利用する際に「駐車整理票」を発行します。駐車場入口で係員から整理票を受け取り、用務先で証明を受け、駐車場出口で返却してください。

実施期間 2月14日(月)から3月18日(金)まで

日本脳炎予防接種(第2期)

問合せ 保健センター(☎63-3300)

国の勧告により積極的勧奨を併せていた日本脳炎予防接種について、平成22年8月27日付けで第2期(9歳から13歳未満まで)の対象者も新ワクチンでの接種が可能となりました。

日本脳炎第1期の接種が終了していない人は、第2期の期間で残りの回数を公費で接種することができます。ただし、13歳以上の人については公費対象外となります。

接種回数

H22.3.31までの第1期接種回数	第2期の公費負担可能な接種回数
接種していない	3回
1回接種	2回
2回接種	1回

接種できる医療機関 町内の委託医療機関

接種を希望する人は、接種歴を確認後、予防接種予診票を渡しますので

母子健康手帳を持って保健センターに来てください。

接種間隔・回数など不明な点は問い合わせてください。



麻しんおよび風しん予防接種

問合せ 保健センター(☎63-3300)

今年度、中学1年生(第3期)および高校3年生(第4期)に相当する年齢の人に2回目の麻しんおよび風しん予防接種を行っています。

まだ予防接種を受けていない人は町内の指定医療機関で接種してください。予診票を昨年7月に郵送していますが、持っていない人は保健センターへ連絡してください。接種期間は3月31日(木)までで、これを過ぎると自己負担での接種となります。

対象者

第3期 平成9年4月2日から平成10年4月1日生まれまで

第4期 平成4年4月2日から平成5年4月1日生まれまで

一般不妊治療の助成

問合せ 保健センター(☎63-3300)

ホルモン治療や人工授精などの「一般不妊治療」に要した費用の助成を行っています。

町内在住の夫婦に対して、治療を受けた日の属する年度(3月診療分から翌年2月診療分まで)ごとに本人負担額の2分の1の金額の助成を受けることができます(1夫婦あたり上限5万円)。ただし、助成は2年間に限り、夫婦合算で730万円以上の所得がある場合は対象外です。

平成22年度の申請期限は、3月31日(木)までです。

また、「特定不妊治療」(体外受精・顕微授精)に要した費用の助成は県で行っています。詳しくは瀬戸保健所(☎82-2196)に問い合わせてください。

就学通知書は届きましたか

問合せ 教育総務課(☎56-0625)

平成23年4月から町内の小中学校に入学する児童生徒に、1月13日付けで「就学通知書」を送りました。

この通知書は、入学すべき学校などを知らせるもので、入学式当日に必要です。まだ手元に届いていない人や氏名などに誤りがある人は至急、教育総務課に連絡してください。

また、国立や私立の小中学校に入学する人は、必ず入学証明書などを添えて教育総務課に届けてください。

高齢者虐待通報窓口

問合せ 福祉課(☎56-0613)

高齢者が虐待によって生命や身体に重大な危険が生じているのを発見した場合、または虐待を受けているのではと思われる場合は速やかに通報してください。

[通報先]

○社会福祉協議会地域包括支援センター(町社会福祉協議会内☎64-1155)

[開設時間] 午前9時から午後5時まで(福祉の家休館日を除く)

○愛知たいようの杜地域包括支援センター(☎64-5174)

[開設時間] 午前9時から午後6時まで(日曜日を除く)

○福祉課(☎56-0613)、時間外は役場宿直室(☎63-1111)に連絡してください。



年金関係の住所変更

問合せ先 保健医療課(☎56-0618)
日本年金機構瀬戸事務所
(☎83-9044)

年金を受給している人は、住所に変更が生じた際に届出が必要です。長湫中部土地区画整理組合の換地処分に伴って住所が変更された人には、住所変更のお知らせの際に案内しましたが、まだ済んでいない人は速やかに保健医療課に届け出てください。60歳以上で年金の受給開始前の人についても、年金受給の案内が変更後の住所に届かない可能性がありますので届け出てください。

手続きの際は、年金手帳などの基礎年金番号がわかるもの、印鑑(本人が届出する場合は不要)を持ってきましたください。

ただし、自営業者など国民年金1号加入中の人は届出不要です。また、厚生年金や共済年金に加入中の人とその扶養になっている配偶者は、勤め先に変更を届け出てください。年金を受給しながら厚生年金に加入している人は勤め先に届け出るほか、

保健医療課への届出も必要です。

高齢者医療制度窓口負担1割に据え置き

問合せ先 保健医療課(☎56-0618)

70歳から74歳までの人が医療機関で治療を受けたときに支払う窓口負担は、昨年の医療制度改革で平成23年4月から2割負担に見直されることになっていましたが、平成24年3月31日まで、現行と同じ1割に据え置かれることになりました。国民健康保険加入の該当者には3月に新たな高齢受給者証を発行します。

※ただし、既に3割負担の人(現役並み所得者)や後期高齢者医療制度の対象となる人は除きます。

香流川緑地の都市計画案の縦覧

問合せ先 産業緑地課(☎56-0619)

溝下橋から前熊橋までの香流川沿いで遊歩道整備を予定しています。

その都市計画案の縦覧を都市計画法第17条の規定に基づき、次のとおり行います。

縦覧期間 2月10日(木)から24日(木)まで(土、日、祝日を除く)
の午前8時30分から午後5時15分まで

縦覧場所 産業緑地課

その他 この案について、2月24日(木)まで意見書を提出することができます。

司法書士によるクレジット・消費者金融無料相談会

問合せ先 産業緑地課(☎56-0619)

多重債務に苦しむ人の悩みを解決するため、無料相談会を開催します。どんなに多額な借金を抱えていても、解決する方法はあります。困っている人は、すぐに相談してください。

とき 3月1日(火)午後1時30分から5時まで

ところ 長久手町福祉の家 相談室

相談員 愛知県司法書士会 名古屋東支部登録相談員

みんなで守ろう 救える命

けが人や急病人が発生してから救急車が現場に着くまで、平均で約6分(平成21年長久手町救急統計より)かかっており、年々長くなる傾向にあります。背景には、救急需要の増大や交通事情などが考えられます。住民一人一人が安易な救急要請を自粛したり、救急車の緊急走行に協力をしたりすることで、より早く現場に着くことができます。

人が倒れて心肺停止になってしまった場合、何もせず放っておくと救命できる可能性が1分間につき約10%ずつ下がると言われています。現場到着時間約6分に当てはめると、救命できる可能性は40%まで下がる計算になります。救急車の現場到着時間を短くすることに加え、救急車が到着するまでに適切な救命行為をすることが救命率を大きく左右します。

消防署では救命率向上のため、応急手当講習会を開催しています。平成22年中には、応急手当講習会を計110回開催し、約2,100人が受講しました。「心肺蘇生」や「電気ショック・AED」と聞くと難しそうと思われがちですが、決してそんなことはありません。家族や身近な人が倒れても落ち着いて救命処置を行うことができるように応急手当講習会を受講しましょう。

消防署では、いつでも応急手当講習会の受講希望を受け付けています。気軽に問い合わせてください。

問合せ先 消防署(☎62-0119)

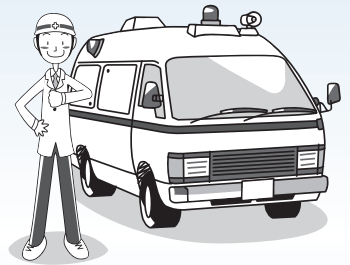

相談料 無料

申込方法 2月22日(火)までに産
業緑地課に申し込み。電話申込可。

赤い羽根共同募金、歳末たすけあい募金 ご協力ありがとうございました

問合せ 町共同募金委員会(町社会
福祉協議会内☎62-4700)

昨年10月から全国一斉に赤い羽根共同募金運動が行われ、また12月1日からの1か月間は歳末たすけあい募金運動が行われました。

本町でも、住民のみなさんをはじめ法人企業・団体など多くの人から、赤い羽根募金に3,685,355円、歳末たすけあい募金に245,970円の募金が寄せられました。(1月15日現在)

赤い羽根共同募金は地域福祉を支えていく活動に、歳末たすけあい募金は町内のひとり暮らしの高齢者への歳末慰問品費用の一部として使いました。

みなさんのあたたかい善意をありがとうございました。

「家庭の日」県民運動 強調月間

問合せ 生涯学習課(☎56-0627)

～親と子の対話がつくるよい家庭～
さまざまな青少年問題への対策として、家庭の教育力の向上が緊急の課題となっています。家族のふれあいが薄れがちな今、月1回は一家だんらんの日を設け、親と子が話せる機会を持つことができるように、毎月第3日曜日を「家庭の日」と定めています。それぞれの家庭に合った楽しい「家庭の日」を作りましょう。

地上デジタル放送の 受信支援

問合せ 企画政策課(☎56-0600)

総務省では、経済的な理由で地上デジタル放送を視聴できない世帯に支援を行っています。これまでの対象は「NHK放送受信料全額免除世帯」のみでしたが下記のとおり対象を拡大します。

対象 世帯全員が市町村民税非課税で受信機器が地上デジタル放送に対応していない世帯

支援内容 簡易なチューナー1台を無償給付(配送)

申込方法 企画政策課などで配布する申込書に記入の上「総務省地デジチューナー支援実施センター」へ郵送。証明書などの添付が必要になりますので、詳しくは申込書を見てください。

【制度の詳細な問合せ】

総務省 地デジチューナー支援実施センター(☎0570-023724)

※なお、NHK放送受信料全額免除世帯への支援は(☎0570-033840)まで

催し

愛知淑徳大学連携講座 「入門・紫式部の世界 ～源氏物語誕生の舞台裏～」

問合せ 生涯学習課(☎56-0627)

源氏物語の作者・紫式部について、紫式部日記を中心に源氏物語が成立した背景を学び、源氏物語への理解を深めます。

とき 2月20日・27日(日)午後2時
から午後3時30分まで

ところ 役場西庁舎3階

20日:学習室1,2

27日:研修室

対象 町内在住・在勤・在学の18歳以上の人

内容

第1回 紫式部の略歴、紫式部日記の特徴の解説

第2回 源氏物語の成立過程や読者層の広がり、当時の作品に対する評価の解説

定員 20人

受講料 600円

講師 愛知淑徳大学全学日本語教育部門准教授 外山敦子さん

持ち物 筆記用具

申込方法 2月2日(水)午前9時から生涯学習課で受け付け。電話申込可。先着順。

愛知県立大学連携講座 ヨーロッパ絵画史点描 ～ヤン・ファン・エイクJan van Eyckと アルブレヒト・デューラーAlbrecht Dürer～

問合せ 生涯学習課(☎56-0627)

ヨーロッパ美術についての講座です。

とき 3月6日・13日(日)午前10時
30分から正午まで

ところ 役場西庁舎3階 研修室

対象 町内在住・在勤・在学の18歳以上の人

内容

第1回 (1)絵画の見方

(2)ヤン・ファン・エイク:油彩技法の完成者
第2回 アルブレヒト・デューラー:西洋における最初の風景画の一人

定員 25人

受講料 800円

講師 愛知県立大学外国語学部教授 林 良児さん

持ち物 筆記用具

申込方法 2月4日(金)午前9時から生涯学習課で受け付け。電話申込可。先着順。



子どもわくわくひろば 「子ども将棋体験教室」

問合せ 子どもわくわく支援センター
(生涯学習課内 ☎56-0627)

将棋を初めて体験する子どもから、対局ができる子どもまで、楽しく学びましょう!遊ばしましょう!

とき 2月26日(土)、27日(日)の全2回
午後1時30分から3時30分まで

ところ 役場西庁舎2階 第7・8会議室

内容 将棋の駒の名前、並べ方、動かし方を学びます。将棋を指すことができる子どもは対局を楽しみます。

対象 小中学生30人(親子参加可)

参加費 無料

持ち物 なし

申込方法 2月1日(火)から25日(金)までに子どもわくわく支援センターに申し込み。先着順。電話およびFAX(62-1451)での申込可。



幼児安全法講習会

問合せ 福祉課(☎56-0614)

幼児に対する応急手当や救急救命法の講習会です。小さな子がいるお父さんやお母さんの参加を待っています。

とき 2月17日(木)午前10時から11時15分まで

ところ 子育て支援センター

定員 15名

主催 長久手町日本赤十字第2奉仕団

申込期間 2月2日(水)から15日(火)まで電話にて受け付け。先着順

献血にご協力ください

問合せ 福祉課(☎56-0614)

移動採血車による献血を行います。みなさんのご協力をお願いします。

とき 2月18日(金)午前9時30分から午後4時まで(ただし、午前11時45分から午後1時までを除く)

ところ 役場西庁舎3階 学習室1

障害福祉相談会

問合せ 福祉課(☎56-0614)

障害種別および年齢別に分けて相談会を行います。

とき ①2月12日(土)、②2月28日(月)の午前9時50分から午後12時40分まで

ところ 役場西庁舎3階 研修室

対象 障害者手帳を持っている人およびその保護者、介助者、関係機関など

基調講演 ①身体障害福祉と福祉サービスの活用について(社会福祉法人AJU自立の家サマリアハウス職員 脳性まひ 当事者 石井おさむ氏)

②児童障害福祉と福祉サービスの活用について(瀬戸市発達支援室 加藤室長)

参加費 無料

お楽しみ演芸会

問合せ 町社会福祉協議会
(☎62-4700)

町内のひとり暮らし高齢者を対象

リズム遊び「ぴょんぴょん」

問合せ 子育て支援センター
(☎63-1111 内線516-517)

親子でリズム遊びをしませんか。

とき 2月24日(木)午前10時30分から11時30分まで

ところ 役場西庁舎3階 研修室

対象 町内在住の0歳、1歳の子どもとその保護者

費用 無料

その他

- ・当日は、10分前までに会場に来てください。(申込不要)
- ・動きやすい服装で、タオル、水筒(お茶か水)を持ってきてください。
- ・兄弟姉妹が一緒の場合は、上の子の年齢で参加してください。

2月の児童館行事

行事内容と時間	青少年児童センター	下山	上郷	西	南
電話番号	62・1712	62・5680	62・0801	61・1500	63・5666
おこしもの作り 定員:小学生20名 14:00~16:00	12日(土)	26日(土)	12日(土)	26日(土)	26日(土)
「鬼ごっこ」あそび 小学生 14:00~16:00	26日(土)	—	—	—	—
幼児教室 幼児とその保護者 10:30~11:30 手遊び、工作、読み聞かせ、体操など	9日(水) (音楽テリリー 11:00~12:00)	15日(火)	10日(木)	2日(水)	22日(火)
料理教室 (手巻きすし) ※定員:小学生20人 10:00~正午	19日(土)	5日(土)午後4時から 青少年児童センターで受付 電話申し込み不可			
中学生料理教室 (フルーツチョコクラタン) ※定員:中学生15人 15:30~17:00	28日(月)	町内在住または在学の中学生を対象とした料理教室です。19日(土)までに青少年児童センターへ申し込み(電話申込可)			
高校生講座 (ホワイトシチュー) ※定員:高校生15人 10:00~正午	26日(土)	町内在住または在学の高校生を対象とした講座です。19日(土)までに青少年児童センターへ申し込み(電話申込可)			

お願い

児童館には、貴重品やおもちゃ(お金、カード、ゲーム機など)や食べ物・飲み物(お茶・授乳以外)は持ってこないでください。持ち物にはすべて氏名を書き、自転車にはカギをかけてください。保護者も持たせないようにご協力願います。

にお楽しみ演芸会を開催します。お腹の底から笑えるような演目を用意していますので、ぜひ来てください。

とき 上郷・岩作地区の人 3月1日(火)
長湫地区の人 3月4日(金)
いずれも午後1時30分から
ところ 福祉の家2階 集会室

第7回長久手町俳句大会

問合せ 生涯学習課(☎56-0627)

長久手町にまつわる俳句を募集します。

お題 「長久手の春」

対象 県内在住の人

賞 優秀5句、秀逸10句、入選50句、佳作50句

※入賞作品は、長久手古戦場桜まつりやホームページで披露します。また、入賞者(優秀・秀逸)には賞状を贈呈します。

応募条件

- ・応募作品は本人が創作した未発表のものに限ります。
- ・応募作品は返却しません。
- ・入選作品の発表や出版に関する著作権は長久手町に帰属するものとします。
- ※二重投稿や著しい類想類句と判明した場合は、受賞を取り消す場合があります。

選者 俳文学会・俳人協会所属 中日文化センター俳句講師 寺島初巳さん

主催 長久手町、長久手町教育委員会

応募方法 所定用紙に記入の上、2月1日(火)から20日(日)までに長久手古戦場野外活動施設、色金山歴史公園茶室管理棟、文化の家、福祉の家、生涯学習課に設置してある「俳句ポスト」に投句してください。応募は1人1枚に限ります。

第3回こーひーぶれいく

問合せ 教育総務課(☎56-0625)

不登校や不登校傾向の子どもを

もつ保護者の不安を少しでも解消するため、リラックスした雰囲気の中で悩み事を話し合う茶話会(愛称:こーひーぶれいく)を開催します。

とき 2月19日(土)午前10時から正午まで

ところ 役場西庁舎1階 第6会議室

参加者 参加希望の保護者、教育総務課指導主事、適応指導教室室長

申込先 教育総務課または子どもが通学している学校

募集

選挙投票事務 アルバイト募集について

問合せ 町選挙管理委員会
(行政課内☎56-0605)

町選挙管理委員会では、4月に行

われる予定の愛知県議会議員一般選挙および長久手町議会議員一般選挙の投票事務のアルバイトを募集します(無投票の場合は行いません)。

●愛知県議会議員一般選挙

とき 4月10日(日)午前6時30分から午後9時まで

●長久手町議会議員一般選挙

とき 4月24日(日)午前6時30分から午後9時まで

ところ 町内の各投票所(応募者自身の投票区の投票所の従事になるとは限りません)

応募資格 町内在住の選挙人名簿に登録されている人

事務内容 投票所での投票受付、会場案内など

日給 13,222円(税込)

申込方法 2月1日(火)から町選挙管理委員会で申込書を配布しますので、2月25日(金)までに必要事項を記入のうえ、町選挙管理委員会まで申し込んでください。

小中学生のみなさん

問合せ
杵ヶ池体育館 (☎63-1000)

スポーツを始めませんか ～町体育協会所属団体入部案内～

町体育協会には小中学生を対象にさまざまなスポーツ活動を行っている団体があります。興味のある人はぜひ問い合わせてください。

部名	対象者	練習場所【練習日】
日本拳法部	5歳児～中3 およびその父兄	杵ヶ池体育館【木】 長久手道場(喜婦嶽)【金】
少年野球部	小3以上	東小、北小、南小運動場【土、日、祝】
ミニバスケットボール部	小4～6	長小体育館【木、金】
剣道部	小1～中3	杵ヶ池体育館【火】 長中武道場【金】
サッカー部	小1～中3	長小、西小運動場【土、日】
ジュニアバドミントン部	小1～5	長小体育館【月】 東小体育館【木、土】

※会費や申込先など詳しくは町ホームページで紹介しています。



平成23年度(前期) 『ながくて・学び・アイ 講座』講師募集

問合せ 生涯学習課(☎56-0627)

この講座では、教える人と学ぶ人がそれぞれの立場で学び合うこと、またそこから生まれる住民相互の交流を目的とした生涯学習の仕組みです。

あなたも知識や特技を生かして、講座を開講しませんか。

対象 教える意欲のある18歳以上の
人(資格は問いません)

募集講座数 10講座程度

講座の開講条件

- ・一般向けの講座
- ・1回90分とし4回で1講座とする。
- ・会場は、原則、町公民館(役場西庁舎3階)です。
- ・教材、テキスト代などの実費は、受講生から徴収できます。
- ・講座の定員は、研修室は15人以上、その他の会場は10人以上とし、受講希望者が研修室は10人、その他の会場は7人に満たない場合は、開講できません。
- ・営利活動、政治活動および宗教活動につながるものは開講できません。

謝金 1回につき5,000円

応募方法 所定の申込書に必要事項を記入の上、2月18日(金)までに生涯学習課に申し込み。郵送の場合は、当日消印有効。

講師募集要項および講師申込書などは、生涯学習課、文化の家、中央図書館、福祉の家、Nピアなどで配布するほか町ホームページからもダウンロードできます。

その他 受講生の募集は、広報、町ホームページでお知らせします。

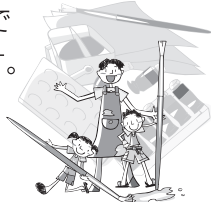

税

今月の納期一覧

次の町税・保険料などが納付月です。

**納期限(2月28日)
までに納めてください。**

口座振替の人は、納期限日に振替えますので、残高を確認してください。

納付は便利な口座振替を利用してください。

税目	納期	問合せ先
固定資産税	第4期	収納課
国民健康保険税	第10期	
後期高齢者医療保険料(普)	第8期	保健医療課
介護保険料	第6期	福祉課

平成23年度

平成子ども塾会員制プログラム 会員募集

問合せ 平成子ども塾(☎64-0045)

子どもファーム

平成子ども塾の畑や田んぼで、年間を通して野菜や米づくりを学びます。さらに年間6回ほど、収穫した農作物を使った食のプログラム(クッキング体験)を行います。

対象 小学3年生から中学3年生まで(年間50回程度開催のうち、少なくとも10回は参加できること。小学3年生は要保護者同伴)

実施日 4月から平成24年3月までの原則として毎週土曜日の午前10時~正午に実施予定
※4月9日(土)午前10時から平成23年度『子どもファーム隊』の結成式を行います。

参加費 無料(プログラムにより材料費300円程度が必要な場合もあります。)

定員 30名



キッズ放送隊

平成子ども塾で行うプログラムや長久手のイベント(町民まつりなど)を子ども達が体験、取材し、話す内容を自分たちで考えてラジオ放送します。

対象 小中学生とその保護者

※平成子ども塾では、通常は小学4年生以上は保護者の同伴は必要ありませんが、キッズ放送隊の活動は、平成子ども塾以外の場所での収録も多くあるため、毎回保護者の同伴が必要です。
※年間を通して放送を企画しますので、1年間は継続をお願いします。

※今年度会員の人で継続される人はお知らせください。

実施日 毎月1回各2時間程度RADIO SANQ FM84.5でラジオ放送を行います(原則として第3土曜日の午後実施予定)。

参加費 無料(プログラムにより材料費が必要な場合もあります)

定員 20名



申込方法

3月2日(水)から3月21日(月・祝)までに平成子ども塾へ電話で申し込み(先着順)。

福祉の家

問合せ先 (☎64-6500)

地域支援事業(介護予防)

介護予防を推進するための取り組みとして、要支援・要介護になる恐れの高い人から一般の高齢者を対象として次の事業を実施します。元気に過ごすために参加してみませんか？

●いきいき倶楽部

65歳以上の高齢者を対象として、老人憩の家や地域の集会所で健康チェック、体操、レクリエーションなどを行い、閉じこもりを予防し、寝たきりなど要介護状態になることを防ぐための事業です。参加は無料で、事前申込不要です。

日にち	時間	場所
2/9(水)	10:00～12:00	茜老人憩の家
	13:30～15:30	楓老人憩の家
2/16(水)	10:00～12:00	下山集会所
	13:30～15:30	先達集会所
2/23(水)	10:00～12:00	老人憩の家「椿荘」
	14:30～16:30	三ヶ峯集会所

工房2(工作室)利用講習会

工房2には糸ノコなどの工作機器が備えられており、ここを初めて借りる場合は、安全のため事前に本講習を受ける必要があります。受講料無料。

とき 2月27日(日)午後1時30分から午後3時まで

ところ 工房2

対象 町内在住者、3人

申込方法 2月1日(火)から17日(木)までに福祉の家へ申し込み。電話申込可。申込者多数の場合18日(金)午後2時から公開抽選。

糸ノコ体験教室

糸ノコを使い、組木で作る季節の人形を作成します。

とき 2月20日(日)午前10時から午後3時まで(途中休憩あり)

ところ 工房2

対象 町内在住者(中学生以下は保護者同伴)、4人

受講料 300円(材料費)

申込方法 2月1日(火)から10日(木)までに福祉の家に申し込み。電話申込可。

その他 定員を超過した場合には、初回の申込者を優先とし、それ以外は2月11日(金・祝)午後2時から公開抽選。工房2利用講習会を受講していなくても参加可。

歩行浴インストラクター指導日

2月10日(木)午後1時から2時まで

2月22日(火)午前10時から11時まで

歩行浴室・福祉浴室の利用中止日

2月2日・9日・16日(水)の午前10時から正午まで…歩行浴室

2月8日(火)午前10時から11時まで…歩行浴室・福祉浴室

温泉スタンド休止日

2月7日(月)、土日祝日

中央図書館

問合せ先 (☎63-8006)

おはなし会

●乳幼児向けおはなし会

とき 2月3日(木)・17日(木)

午前11時から11時30分まで

ところ 2階AVルーム

●絵本・紙芝居の読み聞かせ

とき ①2月12日(土)

午前10時30分から

11時30分まで

②2月19日(土)

午後2時から2時30分まで

ところ 1階はなしのひろば

●えいごの絵本おはなし会

2月は、お休みです。



特別整理休館に伴う特別貸出について

図書館では、すべての所蔵を点検・整理するために、2月21日(月)から3月7日(月)まで休館します。

それにともない、貸出期間が次のとおり変更になります。

種類	貸出日	貸出期間
本・雑誌・紙芝居	2月8日(火)から20日(日)まで	4週間
DVD・CD・ビデオ・カセット	2月15日(火)から20日(日)まで	3週間

○休館中の返却

本・雑誌・紙芝居は出入口横のブックポストを利用してください。

DVD・CD・ビデオ・カセットは、3月8日(火)以降にカウンターで返却してください。破損の原因になりますので、ブックポストには入れないでください。

寄付・寄贈

社会福祉協議会あて

社会福祉事業に役立ててほしいと、長久手町農業展運営協議会から、金32,100円



公立陶生病院 公開医療講座 息切れ(COPDを中心に)

講演者 呼吸器・アレルギー内科 近藤康博医師
と き 2月26日(土)午前10時から午前11時30分まで
と ころ 瀬戸蔵多目的ホール
定 員 75名。予約が必要となりますので下記まで申し込んでください。先着順
申込時間 月曜日～金曜日 午前9時～午後5時
申込問先 公立陶生病院庶務課 ☎82・5101(内線2305)
 ※詳細は公立陶生病院ホームページをご覧ください。

こころの健康相談

仕事のことを考えると夜眠れない、部下への接し方が分からない、体の調子がすぐれないなどといったことはありませんか。気軽に電話してください。
 相談内容の秘密は固く守られますので、ひとりで悩まず気軽に相談してください。
と き 2月9日(水)午前10時から正午まで
と ころ 瀬戸旭医師会館(瀬戸市西長根町)
対 象 産業医のいない事業所の事業主、労働者またはその家族
専門医 精神科医師
費用 無料
申込方法 電話で予約してください。
申込問先 瀬戸地域産業保健センター(瀬戸旭医師会館内) ☎84・1139

県交通安全計画の意見募集

愛知県交通安全対策会議では、平成23年度以降5カ年を対象期間とする第9次愛知県交通安全計画の作成を進めています。このたび、計画の中間案がまとまりましたので、本案に関するみなさんの意見を募集します。
意見の提出期間 2月1日(火)から3月2日(水)まで
 計画案や意見の提出方法などは県ホームページ(<http://www.pref.aichi.jp/0000008347.html>)をご覧ください。
問合先 愛知県県民生活部地域安全課交通安全グループ (☎052・954・6177)

2月7日は「北方領土の日」

「北方領土の日」は、国民のみなさんの関心と理解を深め、北方領土返還運動の一層の推進を図るために昭和56年に定められました。2月7日は、1855年伊豆の下田において日露通好条約が調印された日です。これにより北方四島が日本の領土として国際的に認められ、その歴史的意義、平和的な領土返還運動の趣旨から「北方領土の日」がこの日に定められました。

防衛省自衛隊制度説明会

と き 2月20日(日)【第3回】、27日(日)【第4回】午後2時から4時まで
と ころ 愛知産業労働センター(ウインクあいち)
 20日 908号会議室
 27日 1109号会議室
対 象 平成24年度3月専門学校、短大、大学(院)卒業予定者等または既卒者
内 容 ①一般幹部候補生、一般曹候補生等の制度説明、②愛知県内大学出身隊員の体験談等
応募方法 住所、氏名、年齢、電話番号、参加の有無(第3回または第4回)を記入のうえ、メールまたは電話で申込。
問合先 自衛隊愛知地方協力本部募集課計画班
 ☎052・331・6267
 E-mail hd1-aichi@pco.mod.jp
 自衛隊瀬戸地域事務所 ☎83・3181

自衛官等の募集

募集項目 ①一般・技術幹部候補生
 ②歯科・薬剤科幹部候補生
 ③一般曹候補生
応募資格 ①20歳以上26歳未満((22歳未満は大学卒(見込含)、大学院(専門職大学院を除く。))修士課程修了者(見込含))は28歳未満)の人
 ②歯科:20歳以上30歳未満で専門の大学卒(見込含)の人 薬剤科:20歳以上28歳未満で専門の大学卒(見込含)の人
 ③18歳以上27歳未満の人
受付期間 2月1日(火)から5月6日(金)まで(締切日必着)
問合先 自衛隊瀬戸地域事務所 ☎83・3181

愛知県の最低賃金について

愛知県の最低賃金は、県内で働くすべての労働者に適用される「愛知県最低賃金」と、特定の業種のみ適用される「産業別(特定)最低賃金」があります。現在の各最低賃金は以下のとおりです。
問合先 瀬戸労働基準監督署(☎82・2103)

名 称		時間額
愛知県最低賃金		745円
産業別(特定)最低賃金	製鉄業、製鋼・製鋼圧延業、鋼材製造業	862円
	はん用機械器具、生産用機械器具、業務用機械器具製造業	838円
	電子部品・デバイス・電子回路、電気機械器具、情報通信機械器具製造業	803円
	輸送用機械器具製造業	844円
	計量器・測定器・分析機器・試験機、光学機械器具・レンズ、時計・同部分品製造業	792円
	各種商品小売業	785円
	自動車(新車)小売業	826円
	自動車部品・付属品小売業	800円

情報伝言板

まちづくり助成事業

「風景画を学びましょう」基礎I

と き 2月5日(土)午後1時30分から3時30分まで
と ころ 福祉の家 集会室
講師 加藤正己さん
参加費 200円(はがき代など)
持ち物 持ち物 スケッチ用具など
問合申込先 生田(☎62・2698)

英語絵本に触れてみませんか

未就学児を対象にスクールを1日無料開放します。英語の絵本や海外のおもちゃなどで遊んでみませんか。
と き 2月12日(土)午後1時から3時まで
と ころ 長配2丁目1415(愛知学院大学西)
問合先 ディスカバリーインターナショナルスクール(☎63・1222)

記念日にさくらの植樹をしませんか

と き 3月6日(日)午前10時から正午まで
と ころ 長久手町大字長湫字根嶽(愛知たいようの杜入口)
対 象 長久手町在住で植樹後の管理に参加できる人
問合申込先 2月20日(日)までに日本さくらの会・愛知事務局鬼頭までFAX(052・75・2354)

平成 こども塾

丸太の家

2月3月 プログラムのお知らせ

冷たい北風もなんのその!こども塾のプログラムに参加して、心も体も温かくなりましょう!

親子のふれあいの場や世代を超えたコミュニケーションの場として、平成こども塾の活動にぜひ参加してください。

※プログラム参加などで平成こども塾にお越しの際には、インフルエンザなどの予防と拡大防止のため、マスクを持参してください。



平成こども塾抽選プログラム

注意 こども1名につき、保護者1名。保護者1名につき、こども3名まで参加可。幼児の参加不可。2月13日(日)までに定員に達しなかった場合は、応募された方は当選となり、以降に申し込まれた方は定員まで先着順となります。
申込方法 期間中に、平成こども塾まで電話でお申し込みください。
受付期間 2月2日(水)～2月13日(日)(受付時間:9:00～17:00)
当選結果 当選された方のみ、2月27日(日)までにご連絡します。

とき	時間(予定)	タイトル	材料費	定員	内容
3/12(土)	8:15～17:30	南木曾の食体験と里の生きもの	500円	30人	伝統料理を調理し食体験をします。交流のある南木曾町へ行き、里の生きものについて知り、そして南木曾の人と学びます。※集合、解散は役場です。

●2月の一般プログラム 受付中 午前9時から受け付け(先着順)

とき	時間(予定)	タイトル	材料費	定員	内容
2/5(土)	9:15～12:30	冬の野鳥観察	100円	20人	町内にいる野鳥を歩いて観察します。また観察を通して、野鳥が住める環境についても考えます。
2/6(日)	9:45～12:00	アンティーク花かごづくり	300円	15人	竹を編んで花かごを作ります。作ったかごに色をつけヨーロッパのアンティーク調にします。
2/12(土)	9:45～12:30	竹林整備②	無料	20人	竹林の間伐などを行い整備します。竹について理解を深めます。※対象は大人および小学校5年生以上のこどもです。
2/20(日)	12:45～16:00	ひな人形づくり	300円	20人	貝を使って日本伝統文化工芸のひな人形を作ります。

●3月の一般プログラム…2月1日(火)午前9時から受け付け(先着順)

とき	時間(予定)	タイトル	材料費	定員	内容
3/5(土)	9:45～12:30	竹林整備③	無料	20人	竹林の間伐などを行い整備します。竹について理解を深めます。※対象は大人および小学校5年生以上のこどもです。
3/6(日)	9:15～14:00	豆腐づくりを体験しよう	400円	30人	町内で豆腐店を営む人の指導で、豆腐作りを体験し伝統食品の優れた点を学びます。
3/6(日)	9:45～12:30	二胡を作ろう	300円	15人	二胡という中国の弦楽器を作ります。
3/13(日)	9:45～12:30	長久手っ子まつり	500円	15人	長久手っ子が行ったものづくりで作った作品の展示と、遊びとものづくりの体験教室を開催します。
3/20(日)	9:45～12:30	春の訪れを感じよう	無料	25人	ハルリンドウやアカガエルの卵などを探して春の訪れを感じます。
3/21(月・祝)	12:45～16:30	作って履いて楽しもう『布ぞうり』づくり	300円	20人	日本古来の伝統文化工芸を体験し、その時代の履物を作り親しみます。
3/26(土)	13:15～15:30	ゲンジボタルの幼虫選別と放流	無料	20人	ゲンジボタルの幼虫選別と水路への放流を通して、自然環境の大切さを学びます。※車で現地へ移動する為、全員に保護者の同伴が必要。
3/27(日)	12:45～16:00	書道・さし絵講習会『春を待つ心』	300円	25人	墨で文字を書いたところへ楽しい絵を入れて、ひとつの作品を完成させます。

注意 ※対象は、小・中学生とその保護者です(小学校3年生以下は、保護者同伴)。
 ※プログラム参加には、平成こども塾の窓口または電話での「事前申込」が必要です。申し込みは、先着順。定員になり次第、キャンセル待ちとなります。
 ※受け付け初日に限り、電話での申し込みのみとし、かつ2つまでとします。代理での申し込みは不可とします。
 ※持ち物、集合場所など、詳しくは平成こども塾に確認してください。
 ※プログラムは、予定が変更になることがあります。また、材料費の変更がある場合があります。

こどもファーム会員、キッズ放送隊会員を募集します。16ページを見てください。

平成こども塾のホームページは、長久手町役場ホームページ 文化・スポーツ>平成こども塾 から見ることができます。

申込・問合せ先 **長久手町平成こども塾 丸太の家** ●電話 64-0045 ●FAX 64-0046

第415回 歩けあるけ運動

杵ヶ池体育館周辺約5kmを1時間かけて歩きます。

と き 2月20日(日)
午前7時集合。
雨天の場合は
27日(日)

集合場所 杵ヶ池体育館



長久手町スポーツ少年団マラソン大会

持久走を通じて、町内小学生同士の交流を深めます。スポーツドリンク、お汁粉など用意しています。

と き 2月26日(土)小雨決行
午前9時受付 午前9時45分スタート

ところ 愛知医科大学 陸上競技場

対象者 町内在住の小学生

種 目 持久走1,500メートル(4年生以上)、800メートル(1年生から3年生まで)

申込方法 当日、現地で1人200円を添えて申し込んでください。

主 催 長久手町体育協会スポーツ少年団

愛知医科大学運動療育センタープール開放

と き 2月6、13、20、27日(日)午前10時から午後4時30分まで(利用時間を守ってください)

対 象 町内在住の15歳以上の人。ただし、中学生、医師等から運動を禁止されている人および妊娠中の人は利用できません。

持ち物 スイミングキャップ

その他 町民であることを証明できるものを持参してください。このプール開放は、愛知医科大学のご厚意で開放しています。マナーやルールを守って使用してください。

第18回冬季バドミントン大会

と き 2月27日(日)午前9時から

ところ 杵ヶ池体育館

参加資格 中学生以上で町内在住、在勤、在学の人または町登録済チームの参加者

試合方法 男女別シングル戦

※Aクラス、Bクラス、Cクラスに分けて行います。

参加費 1人1,000円(当日集金)

申込方法 2月20日(日)までに杵ヶ池体育館にある所定用紙で申し込み。

スポーツ教室

対 象 18歳以上で町内在住、在勤、在学の人

申込方法 申込用紙に受講料を添え、2月13日(日)から杵ヶ池体育館に申し込み。先着順。電話申込不可。代理による申し込みは可。受付は閉館30分前まで。

※1人で複数の申し込みはできません。

※受講料には、スポーツ保険料を含みます。なお、雨天中止の場合の予備日はありません。

教室名	期間	曜日	時間	会場	受講料	定員
硬式テニス教室(I部)【注1】	3/6~7/31	第1・3・5日曜日	9:00~11:00	菖蒲池 テニスコート	5,000円	各40人
硬式テニス教室(II部)【注1】			11:00~13:00			
ソフトテニス教室【注2】	3/6~12/18		8:00~12:00	町民テニスコート		

【注1】昨年までの初級・中級の区分はありません。都合の良い時間帯に参加してください。

【注2】ソフトテニス連盟を発足しました。チーム登録も受け付けます。

小学校体育館開放

■2月分■

時間はいずれも
午後7時から9時まで

※この学校でも気軽に参加できますので、室内靴、運動のできる服装で参加してください。小学生以下は保護者同伴。

ところ	と き	主な内容
長久手小学校	12・19日(土)	ファミリーバドミントン
西小学校	12・26日(土)	ビーチボールバレー
東小学校	5・12・19・26日(土)	ビーチボールバレー・ミニテニス
北小学校	12・26日(土)	ショートテニス・バドミントン
南小学校	12日(土)	ファミリーバドミントン・ミニテニス
市が洞小学校	12・26日(土)	ファミリーバドミントン・夢ボール

説明会・講習会

注意
路上駐車は、しないでください。

件名	期日	時間	場所	資格	申込方法など
チーム登録説明会	説明会 2月13日(日)	9:00~10:00	杵ヶ池 体育館 会議室	新規に体育施設を利用する団体	8日(火)午後8時30分までに所定用紙に必要事項を記入し提出してください。
トレーニングルーム講習会	講習日 2月13日(日)	10:00~12:00		町内在住・在勤・在学の15歳以上の人。ただし、中学生は受講できません。	1日(火)午前9時から講習会前日まで所定用紙にて申込み。定員50人、先着順。受講料 500円
	講習日 2月16日(水)	19:00~21:00			

※体育施設(卓球室を除く)の予約や照会などが、パソコンや携帯電話からいつでも行えます。操作は簡単ですので、ぜひ利用してください。ただし、事前に利用者登録・チーム登録が必要です。詳しくは、杵ヶ池体育館に問い合わせてください。

パソコンから <https://www.e-shisetsu.e-aichi.jp/web/> 携帯電話から <https://www.e-shisetsu.e-aichi.jp/keitai/>



文化の家

チケット
取り扱い

文化の家 ☎61・2888
Nピア ☎63・9200
チケットぴあ ☎0570・02・9999

チケット
発売

フレンズ 2月5日(土)
一般 2月12日(土)
前売で完売の場合、当日券は販売しません。

問合せ先
文化の家
☎61・3411

朗読 坂口安吾を読む「桜の森の満開の下」

朗読:小関道代(劇団ジャブジャブサーキット所属)
演出:はせひろいち(劇団ジャブジャブサーキット代表)
美術:神田每実(美術家・愛知県立芸術大学美術学部 准教授)、杉山詩乃(美術家)

舞台いっぱいアート作品の中で、坂口安吾の妖艶で美しい世界をお楽しみください。

とき 4月16日(土)午後6時開演
4月17日(日)午後2時開演

ところ 森のホール

入場料 (前売)一般1,000円、
フレンズ800円
(当日)一般・フレンズ1,200円
全自由席、未就学児入場不可



小関道代



はせひろいち

関連企画 ワークショップ

舞台空間を創る～坂口安吾「桜の森の満開の下」～

朗読公演の舞台に広がるアート作品をみなさんと創っていきます。

とき 4月10日(日)午後2時から午後5時まで

ところ 森のホール

講師 神田每実・杉山詩乃

対象者 公演チケット購入者

参加費 無料 定員 30人

申込方法 チケット発売日から、文化の家で受け付け。先着順。電話申込可。

発売中の公演

*チケットは、前売の料金を記載しています

ジャンル	公演名	とき	ところ	チケット
演劇	長久手演劇王国VOL.11 日本劇作家協会東海支部プロデュース「劇王Ⅷ」	2月5日(土)Aプロ午後2時から Bプロ午後6時30分から 2月6日(日)決勝巴戦午後2時30分から	風のホール	1公演券 —1,500円、フ1,200円 3公演通し券3,000円
映画	「春との旅」	2月11日(金・祝) ①午前10時から ②午後2時30分から	風のホール	—500円、フ400円
音楽	長久手町合唱団ニューセンチュリーコーラス Nagakute 第13回定期演奏会	2月20日(日)午後2時から	森のホール	—1,000円、フ800円
演劇	長久手町劇団 座★NAGAKUTE 第21回公演「ほろほると、海賊」	3月5日(土)午後7時から 3月6日(日)午後2時から	森のホール	—1,200円、フ1,000円 高校生以下800円
音楽	愛知室内オーケストラスプリングコンサート 2011「オーケストラはおもちゃ箱!？」	3月13日(日)午後2時から	森のホール	親子ペア2,200円 —1,500円、学1,000円
演劇	長久手子ども劇場2010 オペラシアターごんにゃく座「ピノッキオ」	3月21日(月・祝)午後2時から	風のホール	—2,000円、フ1,800円 子ども1,000円
音楽	長久手フォレスト合奏団 第7回演奏会「イギリスの旅」	4月24日(日)午後2時30分から	森のホール	—1,700円、フ1,500円

—…一般 フ…フレンズ会員 学…学生

2月の施設利用 抽選会

とき 2日(水)森のホール、風のホール(平成24年2月分) 9日(水)その他施設(平成23年8月分)

ところ 光のホールで抽選会を行います。午前10時までに受け付けを済ませてください。町行事などで利用できない日もあります。抽選会前日に問い合わせてください。

持ち物 筆記用具、利用者登録カード(登録のある人)

愛知県立芸術大学大学院 博士後期課程1年次 公開審査 演奏・発表会 ドクトラル・コンサート&レクチャー

出演 レクチャー:靄山陽子(音楽学・研究発表)
コンサート:成本理香(作曲)、海老原優里(ピアノ)、白石朝子(ピアノ)

名実ともに音楽の最高教育機関、最高学府で研鑽を積む1年次4名の研究成果を見てください。

ときとところ 3月3日(木)

レクチャーの部:開演17:30 光のホール
コンサートの部:開演18:30 風のホール

入場料

レクチャーの部:無料
コンサートの部:一般・フレンズ1,000円、学生500円
全自由席。未就学児の入場不可。

二兎社公演「シングルマザーズ」

作・演出:永井愛 出演:沢口靖子、根岸季衣、吉田栄作ほか

永井愛の新作「シングルマザーズ」は、シングルマザーたちが支え合う組織「ひとりママ・ネット」に入り込む様々な女性たちの生き方を描いた舞台。

永井愛×沢口靖子×吉田栄作など意外な顔合わせで送るこの作品は、児童扶養手当削減を阻止したシングルマザーたちの活動にヒントを得て書き下されたフィクションです。

とき 4月23日(土)午後2時開演

ところ 森のホール

入場料 (指定席)一般4,500円、フレンズ4,000円
(自由席)一般・フレンズ3,500円、学生2,000円
未就学時入場不可



ガレリアコンサートVol.70

アイルランドの音楽とダンス～くらしの中で～

出演:小松 大(フィドル)、服部紀子(コンサーティーナ)、鶴飼辰則(キーボード)
名古屋アイルリッシュダンス同好会

くらしの中に息づくアイルランドの音楽。今年もアイルリッシュダンスとともに楽しみください。

とき 2月19日(土)正午から

ところ アトリウム



2月の保健ガイド

詳しくは保健センターにお問い合わせください

☎63・3300 (8:30~17:00) 土・日・祝日は休み

	内 容	と き	対 象	備 考		
妊 婦	母子健康手帳交付	14日(月) 10:00集合 24日(木) 13:30集合	妊婦	持ち物 妊娠届出書、筆記用具		
	パパママ教室(1回目)	14日(月) 10:30~11:30	主に妊娠6か月ごろまでの妊婦とその夫	妊娠中の生活、先輩ママとの交流		
	パパママ教室(2回目) ※要予約	26日(土) 9:15集合 11:30終了	主に妊娠7か月以降の妊婦とその夫	沐浴実習、出産・育児用品、家族計画についてなど ※予約は開催日の1か月前から		
	妊婦歯科相談	24日(木) 13:15~13:30受付	妊婦	持ち物 母子健康手帳		
	妊婦訪問(要予約)	訪問は予約制です(希望者は保健センターに連絡してください)	妊婦(訪問は妊娠中1回)	助産師による保健指導		
乳 幼 児	こんにちは赤ちゃん訪問	3~4か月児健診受診前	すべての赤ちゃんとその保護者 ※里帰り出産で町内滞在中の人も対象になります	助産師・保健師による发育チェック、育児相談		
	転入者予防接種等説明会	18日(金) 10:00集合	保健センターから送付した予防接種・健診確認票を提出した子	予防接種などの説明と予診票を配布 持ち物 母子健康手帳		
	離乳食教室(要予約)	9日(水) 10:00~11:30	主に第1子(4~5か月)をもつ保護者(乳児同伴可)	希望者は保健センターに連絡してください		
母 子 相 談	子育て相談(要予約)	16日(水) 22日(火)	希望者は保健センターに連絡してください	就学前の子の成長・発達、子育てなどについて相談したい人 心理・発達相談員による個別相談 ※保健師による相談は随時		
	助産師相談(要予約)	7日(月)	妊娠・出産や母乳のこと、思春期や更年期のことで相談を希望する人	助産師による個別相談 ※保健師による相談は随時		
予 防 接 種	BCG接種	10日(木) 23日(水)	9:15~10:15受付	H22年9月16日~9月30日生と前回までの未接種者(生後6か月未満) H22年10月1日~10月15日生と前回までの未接種者(生後6か月未満)	持ち物 母子健康手帳、予診票 ※前回までの未接種者も対象になります(生後6か月未満)	
	三種混合			生後3~90月未満		
	麻しん・風しん混合			町内委託医療機関で接種してください	第1期 生後12~24月 第2期 小学校入学前の1年間 第3期 13歳(中学1年生) 第4期 18歳(高校3年生に相当する人)	町の予診票に記入し、接種の際に持参してください (予診票がない人は、保健センターに連絡してください)
	麻しん単独・風しん単独			接種の前に、町内委託医療機関に予約してください		
	二種混合			小学6年生		
成 人 健 診	39歳以下健診(要予約)	16日(水)		16~39歳の人		
女 性 の 検 診	子宮検診(要予約)	2日(水)、7日(月)、28日(月)			・受診希望者は、保健センターへ連絡してください(できる限り午後4時~5時の間)	
	個別子宮検診(要予約)	2月28日までに町内委託医療機関で受診してください		20歳以上の西暦偶数年生まれの女性		
	乳腺検診	1日(火)、8日(火)、25日(金)		40歳以上の西暦偶数年生まれの女性		
成 人 相 談	歯科相談	16日(水) 9:00~11:00		16歳以上の人	希望者は直接保健センターへ来てください	
	こころの相談室(要予約)	14日(月)、17日(木)		統合失調症をはじめ、心の病による生活のしづらさや社会参加に悩む人、その家族、その他精神保健福祉に関する相談を希望する人	相談員による個別相談 希望者は保健センターに連絡してください	

ドクターからあなたへ

専門医からのワンポイントアドバイス

最近の傾向として、テレビやラジオ等の医療関連番組が、お茶の間のゴールデンタイムを独占しています。確かに有益な情報も含まれていますが、大きな落とし穴が2つあります。「あなたも自分自身に問いかけられていると錯覚してしまうこと」および「自分に好都合な情報のみを無意識に選択して信じてしまうこと」です。そして、最大の難点は、会話が成立しないことです。

これらの問題点を補完する意味でも、専門医からの直接の講話と質疑応答は、住民の皆さんには大変貴重な体験です。「第3回 あのだクターに あのお話を」では、皆さんの身近は関心事を取り上げます。長久手メンタルクリニック 久世明帆先生には「睡眠を上手にとる工夫」、もり

の眼科 荒井北斗先生には「白内障と緑内障」、杉山耳鼻咽喉科 杉山貴志子先生には「めまいの原因と治療」、永井内科クリニック 永井修一郎先生には「聞いてガッテン!健康よろず話」をそれぞれ講演いただきます。その後、会場の皆さんと自由討論を行います。

ぜひ、皆さんの多数のご参加をお待ちしています。

日 時 平成23年2月11日(金・祝)
午後1時30分開場 2時00分開演
場 所 福祉の家 2階集会室
参加費 無料・予約不要
問合先 長久手内科胃腸科 ☎62・1120

東名古屋医師会 長久手支部



2月の施設案内・各種相談

施設案内	施設名	開館時間	問合せ先	休館日
	役場	8:30~17:15	☎63-1111	土・日曜日、祝日
	公民館（役場西庁舎3階）	9:00~21:00 日/9:00~17:00	☎62-1711	月曜日、祝日
	交流プラザ	9:00~22:00	☎62-4840	なし
	文化の家	9:00~22:00	☎61-3411	月曜日
	杵ヶ池体育館	9:00~21:00 日/祝/9:00~17:00	☎63-1000	月曜日、6日(日)
	中央図書館	9:00~19:00 土・日/祝/9:00~17:00	☎63-8006	月曜日、21日(月)~3月7日(月)
	郷土資料室	9:00~17:00	☎62-6230	月曜日
	色金山歴史公園茶室管理棟	9:30~16:00 <small>抹茶サービス(有料250円)は 9:30~15:30</small>	☎61-3131	月曜日
	長久手町サービスコーナー(Nピア)	10:00~19:00	☎63-9200	16日(水)
	福祉の家	9:00~21:00 <small>※受付業務は9:00~17:00</small> 日/祝/9:00~17:00	☎64-6500	月曜日
	青少年児童センター・児童館	9:00~17:00	☎62-1712	日曜日、祝日
	子育て支援センター	9:00~17:00	☎63-1111	日曜日、祝日
	交通児童遊園	13:00~16:00 土・日/9:00~16:00	☎62-5190	月曜日、祝日
	セーフティステーション	10:00~22:00 土・日/祝/13:00~22:00	☎63-7474	日曜日、祝日
	まちづくりセンター	9:00~21:00 日/祝/9:00~17:00	☎64-6400	月曜日、5日(土)、6日(日)
	農村環境改善センター	9:00~21:00 <small>※利用のない場合は17:00閉館</small>	☎63-1311	月曜日、6日(日)
	ながくてエコハウス	9:00~17:00	☎64-5374	月曜日
	平成こども塾 丸太の家	9:00~17:00	☎64-0045	月曜日
	長久手温泉 ござらっせ	10:00~23:00	☎64-3511	7日(月)
	田園バレー交流施設 あぐりん村	農産物 直売所 9:00~18:00 ふるさと 楽園レストラン 9:30~18:00	☎64-2831	7日(月)

各種相談	内容	とき (◆印は要予約)	ところ	相談員	問合せ先	
女性悩みごと	9日(水)	◆10:00~15:30	役場西庁舎2階 第7会議室	女性相談員	福祉課 (☎56-0614)	
	23日(水)					
ひとり親家庭	17日(木)	◆10:00~15:30	役場西庁舎2階 第8会議室	自立支援員		
子ども (対象18歳未満)	10日(木)	◆10:00~15:30	役場2階 第2会議室	家庭相談員		
子育て相談Nチャンネル 虐待等相談・通告	月~土	9:00~17:00	役場西庁舎1階 子育て支援センター	子育て相談員 要保護児童対策相談員		(☎63-9500)
年金 (ねんきん定期便)	18日(金)	10:00~16:00 <small>(12:00から13:00までは除く)</small>	役場1階 相談スペース(保健医療課横)	社会保険労務士		保健医療課 (☎56-0618)
家庭教育 (青少年問題含む)	9日(水)	10:00~15:00 <small>(12:00から13:00までは除く)</small>	役場西庁舎3階 教養会議室 電話相談も可	家庭教育相談員		生涯学習課 (☎56-0627)
金融(事業用資金)	15日(火)	10:00~12:00	商工会館	日本政策金融公庫担当職員 商工会職員		商工会 (☎62-7111)
決算申告指導(事業者対象)	15,22日(火)	10:00~16:00	商工会館	行政相談委員		行政課(☎56-0605)
行政	8日(火)	13:30~16:30	役場2階 第2会議室	行政相談委員		
消費生活相談	2,16, 23日(水)	10:00~16:00	福祉の家1階 相談室 電話相談も可 ☎64-6500	消費生活相談員	産業緑地課 (☎56-0619)	
	4,18日(金)					
	12日(土)					
人権	17日(木)	13:00~16:00	福祉の家1階 相談室 電話相談も可	人権擁護委員	社会福祉協議会 (☎62-4700)	
知的障害	17日(木)			知的障害者相談員		
身体障害	17日(木)			身体障害者相談員		
法律	10日(木)	◆13:00~16:00	福祉の家1階 相談室	弁護士		
	24日(木)					
ボランティア	9日(水)	13:30~16:30	福祉の家ボランティアプラザ	ボランティア相談員		

12月 長久手町 データ	火災(件)		救急(件)		交通事故				
	建物	林野	急病		死亡	重傷	軽傷	計	
DATA of NAGAKUTE	1	0	77						
	0	0	17		今月	0件	2件	29件	31件
	0	0	17			0人	2人	34人	36人
	1	1	8		累計	1件	17件	351件	369件
	2	2	119			1人	18人	443人	462人
15	15	1,278		前年同期	3件	15件	372件	390件	
14	14	1,289		累計	3人	17人	491人	511人	

※救急件数は、病院の診断により種別が違ふ場合があります。

20 **ながくて環境見本市**

問合せ 環境課 ☎56-0612

町内で積極的に環境活動を行っている企業や住民団体の取り組みを発表します。ステージ発表やパネル展示、体験コーナーのブース出展など、様々な催しを行います。

これまでに、今回出展する団体などが集まってワークショップを重ね、「ながくて環境見本市」の内容を検討したり、団体同士が情報交換や交流したりして、「環境」を軸にした横のつながりを作っていこうとしています。みなさんも身近な環境活動にふれ、一緒に考えてみませんか？



環境学習のブース出展(平成21年ながくて町民まつり)



ワークショップの様子

と き 2月20日(日)午後1時～午後4時30分まで(企業や住民団体の活動発表は午後1時30分から午後4時まで)

場 所 福祉の家2階 集会室、会議室

出展団体 Nexpo(長久手・万博継承会)、日東工業(株)、平成こども塾サポート隊など

その他 このイベントに参加するとEXPOエコマネーポイントが付与されます。

第3次長久手町環境基本計画案について みなさんの意見を募集します

今年度、第3次長久手町環境基本計画を策定しています。

この計画案についてみなさんの意見をお聞かせください。

募集期間 2月16日(水)～3月17日(木)

閲覧場所

- ・環境課
- ・役場西庁舎1階行政情報コーナー
- ・町ホームページ(トップページ「行政情報」-「パブリックコメント」)

意見の提出方法 住所、氏名、連絡先(電話番号またはメールアドレス)を記入の上、次のいずれかの方法で提出してください。提出様式は任意です。

- 1.環境課に持参(午前8時30分～午後5時15分)
- 2.郵送[3月17日(木)消印有効]
- 3.FAX、電子メール[3月17日(木)までに受信したもの]

意見の取り扱い 提出された意見の概要や、意見などに対する町の考え方は、個人が特定されないよう配慮し、町ホームページで公表する予定です。個別には回答しません。

提出・問合せ先

480-1196(住所不要)長久手町役場 環境課
☎56-0612 FAX 63-2100
Eメール kankyo@town.nagakute.lg.jp

人口の動き	平成22年12月末日現在		先月比較
	総人口	49,282人	+49人
	男 性	24,674人	+21人
	女 性	24,608人	+28人
	世帯数	19,748世帯	+ 3世帯

広報 **ながくて**

平成23年2月号 ●毎月1回発行

●発行/長久手町 ●編集/まちづくり推進部なんでも町政サロン室
〒480-1196 愛知県愛知郡長久手町大字若作字城の内60番地1
TEL.0561-63-1111 FAX.0561-63-2100

ホームページアドレス <http://www.town.nagakute.aichi.jp>

この広報紙の内容の無断転載を禁じます。

©長久手

広報ながくては、資源保護のため再生紙を使用しています。

視覚障害者のみなさんにも家族から読んであげてください。