

長久手

LONGHAND

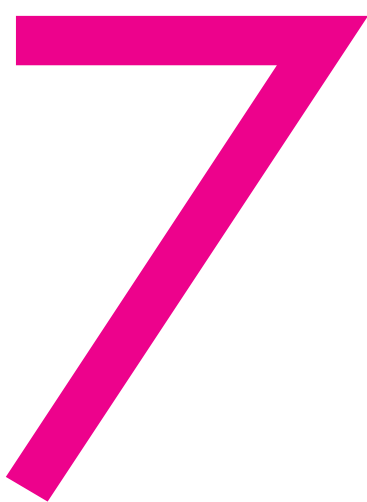

Monthly Pick up

買い物のときには、マイバックを忘れずに! 7月1日(水)から レジ袋の有料化が始まります

地球温暖化防止とごみ削減を進めるため、7月1日(水)から町内6事業者、11店舗でレジ袋有料化が始まります。

買い物のときには、マイバックなどを持参し、不要なレジ袋はもらわないように協力してください。

問合先 長久手町レジ袋削減推進協議会(環境課内 内線173)

参加事業者

- ・ユニー(株)(アピタ・ピアゴ)
- ・(株)アオキスーパー
- ・あいち尾東農業協同組合(Aコープ・グリーンセンター)
- ・(株)スギヤマ薬品
- ・中部薬品(株)(Vドラッグ)
- ・(株)長久手温泉あぐりん村

※有料レジ袋の代金は、店舗により異なります。

※(株)スギ薬局は、4月1日から独自に取り組みを始めています。

※今後も参加事業者を増やしていきます。

平成21年度リニモ活性化事業第1弾 「リニモde夏休み」 オープニングイベント with モリコロパークお誕生会

7月18日(土)・19日(日)に、モリコロパークで「リニモde夏休み」オープニングイベント with モリコロパークお誕生会を行います。

詳しくは、4・5ページをご覧ください。

- 2 新食感! 米粉料理のススメ
- 4 「リニモ de 夏休み」オープニングイベント with モリコロパークお誕生会
- 6 もうすぐ夏休み みんなのひろば
- 8 トピックス
- 9 お知らせ
- 10 『平成21年度前期ながくて・学び・アイ講座』受講生募集
- 12 障害者情報コーナー
- 14 元気になりゃあせ ながくて21計画第5回朝食コンテストメニュー募集
- 18 その他のお知らせ
ドクターからあなたへ
- 19 福祉の家
情報伝言板
- 20 丸太の家7月プログラムのお知らせ
- 21 文化の家
- 22 スポーツコーナー
- 23 施設案内・各種相談、データ
- 24 保健ガイド

平成21年5月末日現在		先月比較
総人口	48,490人	+71人
男	24,359人	+51人
女	24,131人	+20人
世帯数	19,493世帯	+30世帯
5月 月間異動数	出生	57人
	死亡	26人
	転入	246人
	転出	205人

人口の動き(住民課)

新食感 米粉料理のスズメ

ご飯だけじゃない。お米のおいしい使い方

問合先 田園バレー事業課(内線292)

町では、米粉を使った特産品を開発し、町内での米の生産・消費を一層推進するため、「長久手町米粉レシピコンクール」を開催。全国各地から240通の応募があり、審査委員会による審査の結果、各賞が決定しました。

受賞作品を紹介するとともに、米粉に秘められたおいしさを探ります(受賞者名の敬称略)。

米粉のブラマンジェ

最優秀賞
長久手米粉
レシピ大賞



(有)新しい村 森の市場・結
(埼玉県宮代町)

受賞理由

ブラマンジェ(冷菓)は、通常ゼラチンを使って固めますが、本作品はゼラチンの代わりに米粉を使っており、その着眼点および斬新なアイデアが高く評価されました。

材料・分量(4人分)

【材料】

米粉:25g
砂糖:25g
牛乳:300cc

〈きなこソース〉

きなこ:小さじ2
蜂蜜:大さじ1

【作り方】

- ① 鍋に米粉と砂糖を入れてよく混ぜ合わせる。
- ② ①に牛乳を加えてよく混ぜる。
- ③ ②を弱火にかけて、かき混ぜながら加熱する。トロミがつくまでしばらく加熱を続ける。
- ④ ③を器に流し入れて冷やす。
- ⑤ 器のままor器から出して、きなこソース(きなこと蜂蜜を混ぜ合わせる)をかけてでき上がり!

受賞者の声

シンプルなレシピだったので、「まさか」、という気持ちで驚きましたが、長久手町の「結び」ができてとてもうれしいです。このレシピは、米粉を加熱することで出る粘りを生かし、シンプルな材料で簡単に作ることができるものをコンセプトに考えました。米粉は、小麦粉などの代用として利用できるので、今後はデザートだけでなく、料理への活用にも幅を広げていきたいと思えます。

特別賞
愛知県知事賞
冷めてもう米!
たこ焼き



佐俣 美妃
(愛知県豊田市)

特別賞
東海農政局長賞
米粉のシフォンケーキ



レストランふるさと薬膳漬
(千葉県千葉市)

特別賞
長久手町長賞
黒糖ういろう



稲垣 民子
(愛知県長久手町)

優秀賞
あいち尾東農業協同組合長賞
米粉とカボチャのニョッキ、チーズ豆乳ソース



永持 麻子
(神奈川県横浜市)

優秀賞
長久手温泉賞
完熟バナナと紅茶の米粉フィナンシェ



石原 朋美
(岡山県瀬戸内市)

優秀賞
長久手町商工会長賞
米粉を使ったクッキー



富田 純嗣
(愛知県稲沢市)

審査委員長講評

宮本 和秀

(料理研究家・宮本クッキング代表)



応募作品は非常にレベルが高く、食べてみたいレシピが数多くありました。米粉は加熱すると食感が「もっちり」としておいしく、私は主に和菓子の材料として使ってきましたが、今回のコンクールでは受賞作品である「ブラマンジェ、シフォンケーキ、クッキー」などの洋菓子も、とてもおいしく試食させていただきました。毎日の料理は「作らなくてはならない」という義務感がありますが、お菓子作りであれば楽しんでできると思います。みなさまも米粉を使ってどんどん手作りしてみてください。

米粉の種類

米粉と言ってもさまざまな種類があります。一般に多く用いられる主な米粉の種類を紹介します。

米粉は、米屋や大型スーパーなどで手に入るほか、市販品ほどの細かさは難しいものの、ミルやミキサーを使って自宅で作ることもできます。

微細米粉…

うるち米から作られ、上新粉よりもさらに粉の粒を細かくしたものです。小麦粉の代用として、パンやめんに使われ、もっとも注目を集めている米粉です。

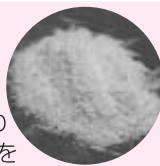

上新粉…

うるち米を粉にしたもの。和菓子の材料としてだんごや草餅などに使われています。



白玉粉…

もち米を粉にしたもの。白玉だんごとしてお餅などに使われています。



ながくて米粉まつり

6月13日(土)、福祉の家で「ながくて米粉まつり」が開催されました。長久手町米粉レシピコンクールの表彰式をはじめ、受賞レシピによる米粉料理の試食会や長久手町産の米などが当たる抽選会が行われました。

表彰式には、審査委員会の宮本和秀委員長や藤野真紀子委員とともに、来賓として稲垣隆司愛知県副知事や竹森三治東海農政局長も出席。7人の受賞者をねぎらうとともに、米粉の利用推進を呼びかけました。



宮本委員長から最優秀賞が贈られました



受賞した7品が試食としてふるまわれました

●試食した人の感想

- ・米粉のモチモチした食感や自然な甘みがとてもおいしかった
- ・米粉がこんなさまざまな料理に使えるとは驚いた
- ・自分でも米粉を使った料理にチャレンジしてみたい

あぐりん村 パン工房で米粉パンの おいしさにせまる



あぐりん村のパン工房では、平成19年のオープンからずっと長久手町産の米を使った米粉のパンを販売しています。地元でとれた農産物を地元で消費する「地産地消」の取り組みの一つです。また、米粉パンによって、他の店にはない独自性が好評で、リピーターも多く訪れています。ぜひ、あぐりん村の米粉パンを通して、米粉のおいしさを体験してみてください。

米粉パンの味は？

米粉パンは、食感もちもち、しっとりしています。米粉はよく水分を吸うため、パサパサせず飲み物がなくても食べやすいのが特徴です。また、消化吸収がゆっくりで腹持ちも良いです。

米粉パンの作り方は？

製造過程において、小麦粉だと2回発酵させる必要がありますが、米粉だと1回の発酵で済みます。そのため、完成までの時間が40分程度短くなります。



あんぱんやカレーパンなど16種類もの米粉パンを販売中です。



完成までの時間が短くて済むため、1日に2~3回作っています。

「長久手・食と農を 考える会」に聞いた 米粉天ぷらの特長



米粉は小麦粉の代用として、天ぷら粉にも使えます。米粉が入った天ぷらは、小麦粉だけの天ぷらに比べどんな特長があるのでしょうか。地元の食材を使って、体に優しい家庭料理を作っている「長久手・食と農を考える会」では、米粉を混ぜた天ぷらを試作し、作り方や味、食感などメンバー内で意見を交わしました。

米粉天ぷらへの主な意見

- ・衣が薄くついて、油分が少なくヘルシー
- ・サクサク感が強い
- ・米の甘みを感じる
- ・時間がたっても衣がベタつかない



衣は粘り気がなくサラサラです。



揚げている時から米の香りがかすかに漂います。

日本人は、昔から米をお供え物として尊び、米で季節や人生の節目を祝ってきました。このように、日本文化に深く根付いている米を料理にもっと使っていくため、「食と農を考える会」では、今後も研究を重ねていきたいとのことでした。

「食と農を考える会」では、あぐりん村内の薬膳レストラン「凜」などで一緒に活動する仲間を募集しています。興味のある人はぜひ問い合わせください。
連絡先:0561-56-2811(営業時間9:30~18:00)

なぜ、米粉が注目されているの？

わが国の気候風土に合い、主食として親しまれ、90%以上自給している日本の米。しかし、日本人の一人あたりの米の消費量は食の多様化を背景に減少傾向にあります。昨今、日本の食料自給率が低下する中、食料を安定供給していくためには、日本で自給できる米をより有効活用し、ご飯以外にもさまざまな料理で使えるよう工夫していくことが求められています。

米粉は、米の新たな可能性をひらき、食料自給率を高めるための鍵となる食材として注目されているのです。

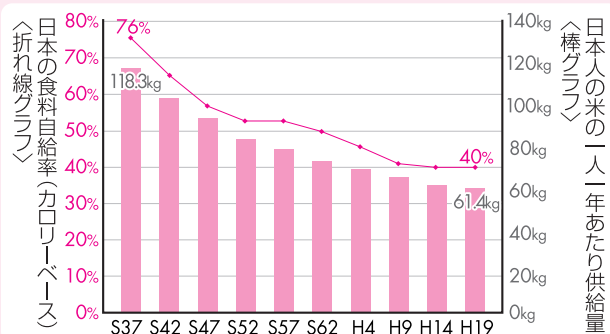

資料:農林水産省「食料需給表」

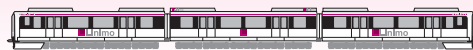
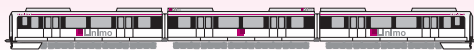

7/18(土) 8/31(月)

平成21年度 リニモ活性化事業第1弾 オープニングイベント with モリコロパークお誕生会

とき 7月18日(土)・19日(日)
ところ モリコロパーク 西エントランス周辺
共催 (財)愛知県都市整備協会
問合せ先 長久手町リニモ活性化会議事務局(まちづくり協働課内 内線262)
 ※事業の詳細は、役場、リニモ各駅などで配布するチラシ、長久手町観光交流推進会議ホームページ(<http://nagakute-kankou.com/>)をご覧ください。

長久手町リニモ活性化会議では、リニモと町の活性化を目的に、夏から秋、冬にかけてリニモ沿線でさまざまなイベントを計画しています。その第1弾として、7月18日(土)から8月31日(月)まで、モリコロパークやリニモ沿線施設と連携したイベント「リニモde夏休み」を開催します。
 夏休みは、ぜひ家族で「リニモ」を利用して、沿線施設へ出かけてみませんか？

- オープニングセレモニー
- 町民参加ステージ
- モリコロパークお誕生会
- ZIP-FM公開録音LIVE

■北エントランスからオープニングイベント会場までのアクセス
 園内巡回バス(無料)のほか、ベロタクシーが運行。

■リニモ特別列車「もののけ列車」を運行
 ※要申込

■愛・地球博開幕4周年記念事業「エキスポのエキスポ EXPO×EXPOS」

■出店ブース
 ■子ども向けコーナー
 ■竹灯ろう並べ

■手筒花火実演
 ■仕掛花火

■サツキとメイの家「夕焼けツアー」
 ※要申込

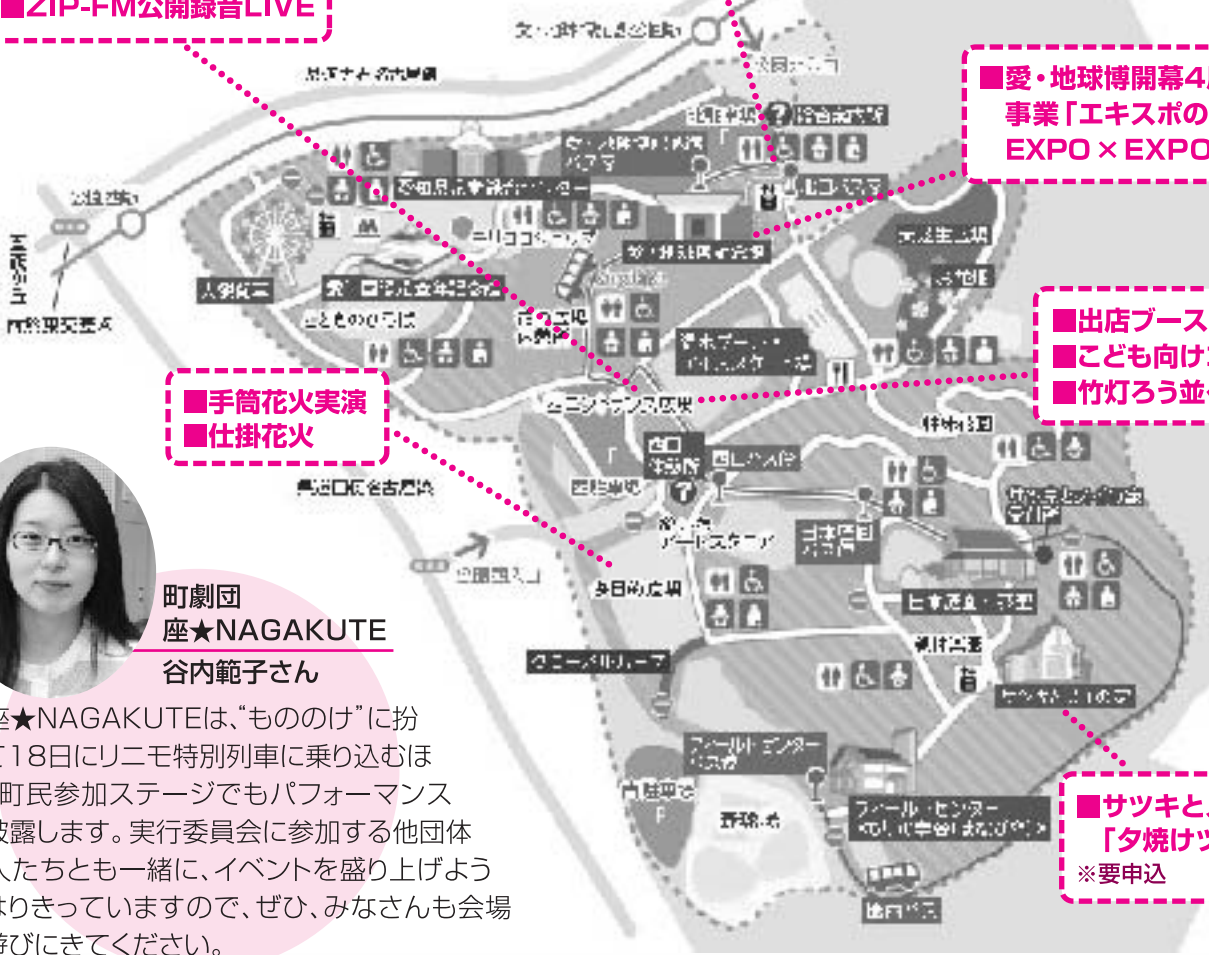

町劇団 座★NAGAKUTE
 谷内範子さん

座★NAGAKUTEは、「もののけ」に扮して18日にリニモ特別列車に乗り込むほか、町民参加ステージでもパフォーマンスを披露します。実行委員会に参加する他団体の人たちとも一緒に、イベントを盛り上げようとはりきっていますので、ぜひ、みなさんも会場に遊びにきてください。



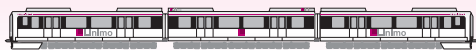

■サツキとメイの家「夕焼けツアー」

18日・19日 17:00～19:00 1日2回実施

初の「夕焼けツアー」を開催(要申込)。

■リニモ特別列車「もののけ列車」

18日 18:01 藤が丘駅発

長久手発オリジナルの「もののけ」が乗り込む、特別列車です。文化の家を拠点に活動する「町劇団 座★NAGAKUTE」が、もののけに扮します(定員90人・要申込)。



座★NAGAKUTE第19回公演の様子

サツキとメイの家「夕焼けツアー」 リニモ特別列車「もののけ列車」申込方法

はがき裏面に、①希望するイベント名 ②参加者全員の氏名 ③代表者の住所・電話番号を記入し、使用済みの「1DAYフリーきっぷ」または「リニモカード」をセロテープでしっかり貼ったうえで、7月1日(水)から7日(火)までに〒480-1196(住所不要)長久手町役場内長久手町リニモ活性化会議事務局に郵送してください。当日消印有効。応募者多数の場合は抽選。

※1枚で4人まで申し込みできます。

※トランパスカードは対象外。

■「リニモde夏休み」期間中イベント

リニモ「1DAYフリーきっぷ」で特典いろいろ

当日利用のリニモ「1DAYフリーきっぷ」を見せると、リニモ沿線の協賛施設などで特典が受けられます。

愛・地球博 開幕4周年記念事業

「エキスポのエキスポ EXPO × EXPOS」

7/18～8/31 9:00～17:00 愛・地球博記念館

国際博覧会事務局(BIE)主催の万博の世界巡回展。文化の家(9:00～17:00予定)でも関連展示を同時開催します。両会場にあるスタンプを集めると、オリジナルピンバッジをプレゼント。

※文化の家は休館日あり。

ながくて納涼まつり

8月22日 役場周辺



■西エントランス広場

オープニングセレモニー 18日 19:00～

モリコロパークお誕生会 18日・19日 16:00～ほか
モリゾー、キッコロ、カラーキッコロが、お祝いにかげつけます。

町民参加ステージ 18日 16:30～

長久手町棒の手保存会や、鳴子踊り「満月輝」など、6団体が出演します。

ZIP-FM公開録音LIVE

18日 19:30～(予定)

出演:西野カナ

ONE☆DRAFT



西野カナ

ONE☆DRAFT

岡本真夜

19日 19:00～(予定)

出演:岡本真夜

■西エントランス広場周辺

出店ブース 18日・19日 ～21:00

南木曾町や飛騨市、阿智村のほか、ビールやソフトドリンク、エスニック料理など約50店舗が出店。東栄町チェーンソーアート(氷)の実演もあります。

子ども向けコーナー 18日・19日 16:00～21:00

「リニモdeイルミ」会場に出現した「雪山」がパワーアップして登場!そのほか、ピエロのパフォーマンスなどがあります。



「リニモ de イルミ」での雪山

竹灯ろう並べ

18日・19日 19:00点灯

住民のみなさんが作ったエコろうそくを使った竹灯ろうを町民ボランティア有志が一斉に点灯。ほのかなあかりが、夕暮れを彩ります。



昨年の「ござらっせ灯りまつり」の様子

■多目的広場

手筒花火実演

・勇壮な「幡豆町の手筒花火」

18日 20:30～21:00

・仕掛花火とレーザーによる音と光の響演

19日 20:00～20:30



無料町民 シャトルを 運行

役場⇄長久手温泉「ござらっせ」⇄オープニングイベント会場

運行時間 18日・19日 14:00～22:00 約15分間隔で運行予定

※役場駐車場を臨時駐車場として開放します。ただし、駐車場には限りがありますので、ぜひ、特典いろいろなりニモを利用してください。



親子で 救急教室

楽しい夏休みですが、例年、海や川などでの水の事故、遊びにおけるけが、家庭内の事故などが多く発生しています。

事故やけがなどが発生した場合のチェックポイントなど、「もしも」のときに役立つ応急手当を親子で学びましょう。

- と き** 7月26日(日)午前10時から正午まで
と ころ 町消防署
対 象 小学生を含む家族、30人程度
費 用 無料
申込・問合せ 7月1日(水)から25日(土)までに町消防署(☎62・0119)に申し込み。先着順。電話申込可。



もうすぐ夏休み みんなのひろば 夏にチャレンジ!



子どもわくわくひろば
長久手町の
伝承芸能「ざい踊り」
(盆踊り)を体験しよう!

明治時代から長久手町で踊り継がれている「ざい踊り」を指導者から教わります。

「ざい踊り」は、竹の端に赤い房がついた棒を打鳴らしながら、数え唄にあわせて踊ります。

- と き** 7月11日(土)、12日(日)の全2回。
午前9時30分から11時30分まで
と ころ 役場西庁舎 3階研修室
対 象 小・中学生、30人(親子での参加可)
費 用 100円(資料代)
持 ち 物 水筒
申込・問合せ 7月1日(水)から10日(金)までに、子どもわくわく支援センター事務局(生涯学習課内 内線514、FAX62・1451)に申し込み。先着順。電話、FAX申込可。月曜・祝日休み

子育て支援センター 「赤ちゃんとおそぼう」

赤ちゃんとお遊んだり、世話をしたりして、赤ちゃんとおふれあう体験事業です。

- と き** 7月28日(火)、8月4日(火)、11日(火)の3日間。午前10時30分から11時30分まで
と ころ 子育て支援センター プレイルーム
対 象 町内在住の小学4年生から高校生までの人で、3日間とも参加できる人、15人
費 用 無料
申込・問合せ 7月1日(水)から21日(火)までに子育て支援センター(内線516)に申し込み。電話申込可。

どうぶつたんぱいりっ

おはなし会

●乳幼児向けおはなし会

と き 7月1日(水)、17日

(金)午前11時から

11時30分まで

と ころ 2階AVルーム

●えいごのえほん

と き 7月25日(土)午前10

時30分から11時まで

と ころ 1階はなしのひろば

●おはなし会

(絵本・紙芝居の読み聞かせ)

と き ①7月11日(土)

午前10時30分から

11時30分まで

②7月18日(土)

午後2時から2時

30分まで

と ころ 1階はなしのひろば



図書館からのお知らせ

中央図書館ホームページから、中央図書館が所蔵する本や雑誌、紙芝居の検索をすることができます。Web登録をすれば、検索をした本などを予約することができます。また、中央図書館内の利用者端末(タッチOPAC)でも、予約ができるようになります。利用者自身の貸し出し・予約状況の確認やパスワードの変更もできます。

Web登録のためには、パスワードが必要です。本人が来館し、パスワード発行手続きを行ってください。

登録できる 利用カードを持っている中学生以上で、パソコンまたは携帯電話で用いる個人のメールアドレスを持っている人

必要な物 利用者カード、本人確認ができる証明書(運転免許証、健康保険証、学生証など)

問合せ 中央図書館(☎63・0000)

http://library.toshokan.nagakute.aichi.jp

携帯用ページアドレス

http://library.toshokan.nagakute.aichi.jp

/keitai/index.html



QRコード

夏休み親子血液教室



血液のこと、献血のことを親子で考えてみませんか。希望者には、血液型を判定します。

と き 8月5日(水)、6日(木)

①午前コース

午前10時30分から午後0時30分まで

②午後コース

午後2時30分から4時30分まで

と ころ 愛知県赤十字血液センター(瀬戸市南山口町)

対 象 小学4・5・6年生と保護者、各45組

内 容 血液センター見学、血液型判定など

費 用 無料

申込・問合先 7月16日(木)から愛知県赤十字血液センター企画課(☎85・4283)に電話で申し込み。先着順(受け付けは平日の午前9時から午後5時まで)。

資源の行方ツアー

家庭から出されたプラスチック製容器包装の行方を知るツアーです。夏休みの宿題や今後の分別の取り組みへの参考にしてください。

と き 8月12日(水)午後0時30分役場集合

と ころ プラスチック製容器包装中間処理施設(小牧市)

対 象 町内在住の小学生以上、38人(小学校4年生以下は、保護者同伴)

その他 エコマネー対象事業

申込・問合先 7月1日(水)から17日(金)までに環境課(内線173)に申し込み。先着順。電話申込可。



夏休みこども環境学習会

夏休みの自由研究のヒントに参加してみませんか。

①「水辺の生き物について調べてみよう!」

と き 7月29日(水)午前9時30分から11時30分まで(雨天の場合は、7月31日(金))

対 象 小学生20人(1・2年生は、保護者同伴)

内 容 香流川(東島橋周辺)での水生生物調査

講 師 名古屋市水辺研究会講師

②「間伐材を使って、テクテク登るおもしろ動物・びゅんびゅん飛ぶエコつばめを作ろう!」

と き 7月30日(木)午前10時から正午まで

対 象 小学生20人

内 容 生物多様性についての話とネイチャークラフト

講 師 特定非営利活動法人東海自然学園講師



③「ペットボトルを使ってゴムエンジンカーを作ろう!」

と き 8月4日(火)午前10時から正午まで

対 象 小学生20人

内 容 環境についての話とリサイクル工作

講 師 (社)日本技術士会中部支部講師

●①～③共通

と ころ ながくてエコハウス多目的室(①については、香流川へ移動します)

費 用 無料

その他 エコマネー対象事業

申込・問合先 7月1日(水)午前9時から環境課(内線172)で受け付け。先着順。電話申込可。

■文化の家でも、親子向けイベントを開催します。詳しくは、21ページをご覧ください。

問合先

子育て支援センター(内線516)

その他

事前申込不要。開始10分前までに会場に来てください。動きやすい服装で、タオル、水筒(お茶か水)を持参してください。

費用

無料

対象

町内在住の親子

と ころ

役場西庁舎 3階研修室

と き

7月16日(木)午前10時30分から11時30分まで

子育て支援センター
リズム遊びひろば

☆☆☆☆☆

7月の児童館行事

☆☆☆☆☆

行事内容と時間	青少年児童センター	下山	上郷	西	南
電話番号	62・1712	62・5680	62・0801	61・1500	63・5666
お楽しみ映画会 ※幼児は保護者同伴 14:00～16:00	4日(土)	4日(土)	11日(土)	11日(土)	4日(土)
たなばたかざり ※対象:小学生	1日(水)～7日(火)				
新聞あつめ ※対象:小学生 14:00～16:00	18日(土)				
料理教室 ※対象:小学生20人 14:00～16:00	11日(土)	4日(土)午後4時から青少年児童センターで受け付け。電話申込不可。おからクッキーを作ります。			
中・高校生料理教室 ※対象:中・高校生各15人	未定	町内在住・在学の中学生・高校生を対象にした料理教室です。7月はアメリカンドッグを作ります。詳しくは、町ホームページ・児童館だよりをご覧ください。			
幼児教室 ※対象:幼児とその保護者 10:30～11:30	7日(火)	7日(火)	7日(火)	1日(水)	7日(火)

お願い

児童館には、貴重品(お金、ゲーム機など)や飲食物(お茶、授乳以外)は、持ってこないでください。保護者も持たせないよう協力してください。

お知らせ

交通児童遊園は、夏休み期間中の7月18日(土)から8月31日(月)までは日曜・祝日が休館となり、開園時間は9:00～16:45になります。

お楽しみ映画会

まちの話題いろいろ トピックス

行政相談委員の表彰

5/14 本町の行政相談委員を務めている片山芬委員に、総務省から業績が顕著であるとして、中部管区行政評価局長感謝状が贈られました。

国などの行政機関の仕事に関する意見・要望・問い合わせを受け付ける意見・要望・問い合わせを受け付ける解決を促すための行政相談は、毎月第2火曜日の午後1時30分から4時30分まで役場で行っています。



シニアの丘が開所しました

5/16 全国で初めての介助犬専門訓練施設として、介助犬総合訓練センター(愛称:シニアの丘)が、熊張字福井(平成)にも塾隣)に完成し、開所式が行われました。

現在、介助犬を必要としている人は、全国に約1万5千人いるといわれていますが、介助犬はわずか47頭(H21・5・1現在)しかいません。その育成と普及が強く求められています。



長生学園

5/21・22 第1回長生学園が、福祉の家で行われ、2日間で約270人が参加しました。

警察による交通安全の話の後、参加者全員で、介護予防体操を行いました。



大にぎわい 児童館まつり

5/23 毎年恒例の「児童館まつり2009」が、役場西庁舎で行われ、約1,500人の子もたちが、参加しました。

子どもたちは、だるまおとしなどのゲームやフェイスペインティング、ビー玉を使った万華鏡などの工作をして、一日中、楽しんでいました。



愛知郡消防団連合会消防操法大会

5/24 第24回愛知郡消防団連合会消防操法大会が、東郷町愛知池連動公園で行われました。小型ポンプ操法の部で岩作分団が、ポンプ車操法の部で長湫分団がそれぞれ優勝しました。

小型ポンプの部で優勝した岩作分団は、8月8日に岡崎市で開催される第54回愛知県消防操法大会に愛知郡代表として出場します。



通学路のグリーンマップづくり

6/6 長久手小学校の3〜6年生が、グリーンマップづくりを行いました。

自分たちの住む地域の環境に良いもの、悪いものを調査し、世界共通の絵文字を使って作る環境マップのこと。子どもたちは、愛知淑徳大学「ミニメディア・コラボレーションセンター」の学生と一緒に通学路の自然や環境についてチェックしながらごみを拾い、マップを完成させました。



お知らせ



催事	9
募集	9-11
講座	11-13
行政	13-17
寄付寄贈	17

催事

町国際交流協会 「異文化体験へのお誘い」



体験ゲームを通して、多文化共生について考えます。国際交流やホストファミリーに関心のある人は、ぜひ、参加してください。

申込・問合せ先 7月1日(水)から町国際交流協会(まちづくり協働課内 内線264)で受け付け。電話申込可。

とき 7月12日(日)午後1時から4時まで
ところ まちづくりセンター 2階 集会室

内容 「世界への扉をひらこう!」国際交流の魅力と題して、高木ひとみさん(名古屋大学准教授)と一緒に、異文化

ひとり親家庭 親ぼく研修

とき 8月22日(土)午前8時から午後5時まで

ところ ラグーナ蒲郡

対象 ひとり親家庭の中学生以下の子どもとその親

定員 130人

費用 無料

申込・問合せ先 7月21日(火)から8月14日(金)までに福祉課(内線116)に申し込み。電話申込可。先着順。

移動採血車による 献血を実施します

多くのみなさんのご協力をお願いします。

とき 7月10日(金)午前9時30分から午後4時まで(ただし、午前11時45分から午後1時までを除く)

受付場所 役場西庁舎 第6会議室

問合せ先 福祉課 (内線116)



平成こども塾 「南極や砂漠って どんなところ!?!」

とき 7月25日(土)午後1時30分から3時まで

ところ 平成こども塾

対象 小学生から大人まで、30人

費用 無料

内容 「自然はすごい!岩坂の寒乾旅行」寒い南極、乾いた砂漠」と題して、岩坂泰信さん(元名古屋大学教授)が、南極観察やタクラマカン砂漠

調査での体験を通して感じた自然とのつきあい方を話します。

持ち物 筆記用具

申込・問合せ先 7月1日(水)から平成こども塾(☎640045)に電話で申し込み。先着順。

シルバー人材センター 入会説明会

とき 7月24日(金)、8月28日(金)、9月25日(金)午後1時30分から3時ごろまで

ところ 町高齢者生きがいセンター 2階会議室

対象 町内在住のおおむね60歳以上の入会希望者

持ち物 その場で入会を希望する人は、印鑑、振込先口座番号、年会費1,000円

その他 この説明会を受けた人のみ、会員登録をすることができます。

問合せ先 シルバー人材センター (☎629100)



募集

長久手町次世代育成 支援後期行動計画 策定委員募集

平成26年度までの子育て支援計画書を策定するにあたり、町民委員を募集します。

募集人数 2人以内

応募資格 町内在住の満20歳以上の人(町職員、町議会議員を除く)

職務内容 2カ月に1回開催の策定委員会へ出席し、意見を述べ、要望・原案の検討などを行います。

任期 平成22年3月まで

謝金 1回7,300円

その他 会議は、平日午後の開催を予定。第1回会議は、7月下旬を予定しています。

応募・問合せ先 子育て支援課およびNピアにある申込書に必要事項を記入の上、「子育てについて」の小論文(800文字以内)を添付して7月10日(金)までに子育て支援課(内線155)に提出してください。

平成26年度までの子育て支援計画書を策定するにあたり、町民委員を募集します。

登録臨時的任用職員 募集

登録臨時的任用職員とは、役場およびその他公共施設の業務に臨時的な需要が生じた場合に、臨時的任用職員の登録をした人の中から必要に応じて随時雇用するものです。ただし、登録者がすべて、雇用されるとは限りません。

募集職種 一般事務・保育士・心身障害者介護員・調理員ほか
 ※なお、免許などを要する職種は次のとおり。

○保育士・保健師・看護師(正看または准看)・歯科衛生士・介護支援専門員・栄養士・図書館司書・非常勤講師(小・中学校)・レセプト点検

応募資格 平成3年4月1日以前に生まれた人で、地方公務員法第16条の欠格条項に該当しない人

雇用時期 必要が生じた場合に登録者の中から随時雇用します。

給与・勤務時間 職種によって異なります。交通費は、交通手段などに応じて、規定に基づき支給します。

登録期間 登録日から3年間有効です。

応募方法 登録用紙の配布および受付を人事秘書課で行います。郵送による登録用紙の請求、申し込みも可。郵送で請求する場合は、あて先(〒480-1196住所不要長久手町役場人事秘書課)を記入し、切手(80円分)をはった返信用封筒(住所・あて先を記入)と臨時的任用職員登録用紙を請求する旨を記入した用紙を同封してください。登録用紙は、町ホームページからダウンロードすることもできます。

問合せ先 人事秘書課(内線225)



選挙投票事務 アルバイト募集

町選挙管理委員会では、次期衆議院議員総選挙の投票事務のアルバイトを募集します。

とき 第45回衆議院議員総選挙の投票日(現在、投票日については未定です)。午前6時30分から午後9時まで

ところ 町内の各投票所(応募者自身の投票区の投票所の従事になるとは限りません)

応募資格 町内在住の有権者
事務内容 投票所での投票受付、会場案内など

日給 13,222円(税込)

応募方法 選挙期日が決定次第、アルバイトの採用事務を始めますので、応募を希望する人は、町選挙管理委員会まで問い合わせてください。

問合せ先 町選挙管理委員会(内線244)

平成21年度(後期)『ながくて・学び・アイ講座』講師募集

この講座は、教える人と学ぶ人が、それぞれの立場で学び合うこと、そこから生まれる住民相互の交流を目的とした新しい生涯学習の仕組みです。あなたも知識や特技を生かして、講座を開講しませんか。

『平成21年度前期ながくて・学び・アイ講座』受講生募集

7月募集講座

問合せ先 生涯学習課(内線513)

番号	講座名	対象	講師	定員	日時	受講料
6	和を楽しむフラワーアレンジ	初心者	浦野房子	10人	9月3日、10日、17日、24日(木) 10:30~12:00	6,000円
7	いつからでも楽しい英会話	初心者	加藤三代子	10人	9月4日、11日、18日、25日(金) 13:30~15:00	1,300円
8	ハガキで楽しい文字遊び	初心者	牧野享子	15人	9月3日、10日、17日、24日(木) 10:00~11:30	2,200円
9	初めてのトールペイントと白磁器アート	初心者	河合エミ	10人	9月3日、10日、17日、24日(木) 13:30~15:00	4,700円
10	かわいく簡単にできる樹脂粘土細工	初心者	越尾奈穂美	12人	9月4日、11日、18日、25日(金) 10:30~12:00	3,700円

ところ 役場西庁舎 3階学習室1または2

対象 町内在住・在勤・在学の18歳以上の人

申込方法 往復はがきで7月1日(水)から21日(火・当日消印有効)までに申し込み。応募者多数の場合は抽選。

【往信表面】〒480-1196(住所不要)生涯学習課

【往信裏面】①講座番号と講座名②氏名③住所④電話番号⑤FAX番号

【返信表面】応募者の住所・氏名 【返信裏面】記入しないでください。

その他 定員の7割に満たない場合、開講しません。申し込み後のキャンセルはできません。詳しい講座の内容は、町ホームページ、役場、文化の家、福祉の家、中央図書館、Nピアなどに設置してあるチラシを見てください。

募集講座数 10講座

対象 教える意欲のある町内在住の18歳以上の人(資格は問いません)

講座の開講条件

- ・ 一般向けの講座
- ・ 1回90分とし、4回で1講座です。

会場は、原則、町公民館(役場西庁舎3階)です。

教材、テキスト代などの実費は、受講生から徴収できます。

講座の定員は、10人以上とし、受講希望者が定員の7割に満たない場合は、開講できません。

・ 宮利活動、政治活動および宗教活動につながるものは開講できません。

謝金 1回につき5,000円

応募方法 所定の講師申込書

に必要事項を記入の上、7月21日(火)までに生涯学習課に申し込み。郵送の場合は、当日消印有効。講師募集要項および講師申込書などは、生涯学習課、文化の家、中央図書館、福祉の家、Nピアで配布するほか、町ホームページからもダウンロードできます。
問合せ先 生涯学習課(内線513)



講座

幼児安全法講習会

幼児に対する応急手当や救急救命法の講習会です。小さなお子さんのお父さん、お母さん、ぜひ参加してください。

とき 7月9日(木)午前10時から正午まで

ところ 青少年児童センター

定員 20人

受講料 無料

注意点 センターの駐車場に限りがありますので、役場駐車場を利用してください。

主催 長久手町日本赤十字第2奉仕団

申込・問合せ先 7月7日(火)までに福祉課(内線116)に申し込み。先着順。電話申込可。



認知症サポーター養成講座

とき 7月19日(日)午前10時から正午まで

ところ 福祉の家 2階集会室

定員 100人

受講料 無料

内容 認知症を理解し、認知サポーターの役割を学びます。

主催 長久手町レクリエーション協会

申込方法 7月17日(金)までに氏名、年齢を記入の上、福祉課に直接またはFAXで申し込み(FA X 63・2940)。

問合せ先 福祉課(内線112)

自分でゆかたを着てみましょう

2日目は、ゆかたを着たら、そのまま花火大会に出かけよう!

とき 8月15日(土)、22日(土)の全2回。午後2時から4時まで

ところ 役場西庁舎 3階和風会議室

対象 町内在住・在勤・在学(高校生以上)

校生以上)で、自分で初めてゆかたを着たい女性、12人

受講料 600円

講師 装道きもの学院講師 鶴見初美さん、吉田真理子さん

内容 ゆかたの着方、帯の結び方、持ち物 ゆかた、半巾帯、紐3本、だてじめ、タオル2本、ゆかた用下着(キャミソールとスパッツで可)、コーリンベルト(ある人のみ)、下駄(2日目のみ)、筆記用具

申込・問合せ先 7月2日(木)午前9時から生涯学習課(内線513)で受け付け。先着順。電話申込可。



俳句講座

初めて学ぶ人への優しい手ほどき

とき 7月15日、22日、29日、8月5日(水)。全4回。午前10時から正午まで

ところ 役場西庁舎 3階学習室2

対象 町内在住・在勤・在学の成人、16人

受講料 1,200円

講師 寺島初巳さん

回	内容
1	定型、季語、切れ字など俳句の基本について
2	夏の季語(雲の峰、日傘、風鈴など)について
3	秋の季語(立秋、朝顔、天の川など)について
4	町俳句大会に向けての実習と添削

持ち物 筆記用具

申込・問合せ先 7月1日(水)午前9時から生涯学習課(内線513)で受け付け。先着順。電話申込可。



図書修理ボランティア養成講座・上級者向け

とき 7月17日、24日、31日、8月7日(金)。全4回。午後2時から4時まで

ところ 中央図書館 2階A
Vルーム

対象 町内在住・在勤・在学の成人、20人

受講料 300円

講師 図書修理専門家 有馬真子さん

回	内容
1	表紙の仕組み、裏打ち
2	図鑑や写真集の無線綴じ
3	表紙のしつらえ方
4	本紙と表紙を合わせて1冊の本に

持ち物 はさみ、カッターナイフ、カッティングボード(B4版程度)

申込・問合せ先 7月1日(水)午前10時から中央図書館で受け付け。先着順。電話申込可。

心肺蘇生法を身につけましょう

目の前で家族が倒れた時、あなたに何ができますか？

大切な命を救うためには、救急車が到着するまでの間の応急手当がとて重要です。応急手当講習会を受講し、心肺蘇生法を身につけましょう。

とき ①7月19日(日) ②8月16日(日) ③9月20日(日) 時間はすべて午前9時から正午まで

ところ 消防本部 講堂

受講料 無料

定員 各30人

内容 普通救命講習(AEDを用いた心肺蘇生法・止血法)

申込・問合せ先 参加を希望する講習会の前日までに、消防署(☎62・0119)に申し込み。先着順。電話申込可。

防災ボランティア育成 コーデイネーター 養成講座

とき 7月11日、18日、25日(土)。全3回。午後1時30分から4時

〈障害者情報コーナー〉

問合せ先 愛知県警察本部駐車対策課 ☎052-951-1611(内線5276)

身体障害者等除外標章の 交付基準変更

平成21年4月1日から、駐車禁止・時間制限駐車区間除外指定車標章を受けることができる人の交付基準が下記のように変更になりました。

手帳の種類	障害の区分	障害の級別		
		旧	新	
身体障害者手帳	視覚障害	1級から4級の1	1級から4級の1、4級の2	
	聴覚障害	2級または3級	変更なし	
	平衡機能障害	3級	変更なし	
	上肢不自由	1級、2級の1または2級の2	変更なし	
	下肢不自由	1級、2級または3級の1	1級から4級までの各級	
	体幹不自由	1級から3級までの各級	変更なし	
	運動機能障害	上肢機能	1級または2級(一上肢のみに運動機能障害がある場合は除く。)	変更なし
		移動機能	1級または2級	1級または2級、3級、4級
	心臓機能障害	1級または3級	1級または3級、4級	
	じん臓機能障害	1級または3級	変更なし	
	呼吸器機能障害	1級または3級	1級または3級、4級	
	ぼうこうまたは直腸の機能障害	1級または3級	変更なし	
	小腸機能障害	1級または3級	変更なし	
免疫機能障害	1級から3級までの各級	1級から3級までの各級、4級		
戦傷病者手帳	視覚・聴覚・平衡・体幹機能障害	特別項症から第四項症までの各項症	変更なし	
	上肢・下肢・心臓・じん臓呼吸器・ぼうこうまたは直腸・小腸機能障害	特別項症から第三項症までの各項症	変更なし	
療育手帳	A	変更なし		
精神障害者保健福祉手帳	1級	変更なし		
小児慢性特定疾患児手帳	色素性乾皮症の認定を受けている人	変更なし		

前規則により交付対象外になった人へ

平成22年9月29日まで有効の除外標章の交付を受けている人は、引き続き更新することができます。

時まで

ところ 福祉の家 2階集会室

対象 ①災害・福祉救済ボランティアおよび防災ボランティア

②町内在住で防災ボランティア養成講座受講者

③町内在住で防災ボランティアおよび防災ボランティアコーディネーターに

関心・意欲のある人

定員 30人

受講料 無料

講師 若杉英夫さんほか

申込・問合せ先 7月8日(水)までに町ボランティアセンター(☎61・3434)に申し込み。先着順。

○**防災ボランティアコーディネーター**とは…災害発生時に被災者の状況を取りまとめ、それをボランティアへ連絡調整し、派遣する役割をします。



行政

あったか町政懇談会

町長が町内各地へ出向き、直接町民のみなさんとひびを交

えて話し合うことで、町政への関心を深めてもらうとともに、町民と行政の相互理解を図る懇談会を随時設けています。

とき 平日の午後7時から9時まで

ところ 地域の集会所など

対象 自治会単位(自治会長が申し込んでください)

その他 開催を希望する1カ月前までに、なんでも町政サロンの室と開催日程などの調整を行ってください。

申込・問合せ先 なんでも町政サロンの室(内線564)

夏の交通安全県民運動 11日(土)〜20日(月)

この時期は、夏の開放感から飲酒運転やスピードの出し過ぎによる重大事故の多発が懸念されます。また、外出の機会が増える子どもたちや体力低下が心配される高齢者が、暑さのために注意力が散漫になり、交通事故に巻き込まれる危険も高まります。

そこで、この時期に合った重点的かつ効果的な交通安全運

動を全体的に実施することにより、県民一人一人の交通安全意識を高め、交通事故の防止を図ります。今回の重点目標は、次のとおりです。

- 子どもや高齢者を交通事故から守ろう。
- すべての座席のシートベルトとチャイルドシートを正しく着用しよう。
- 飲酒運転を根絶しよう。

交通マナーを向上させましょう

交通事故を防止するために他人を思いやる気持ちを持ち、迷惑をかけない運転を心掛けましょう。特に夏休みは、外出する機会が増えるため、交通マナー向上五則を守って交通事故を防止しましょう。

- ①正しい合図による右左折や車線変更の励行
- ②車線変更は、適切かつ必要最小限度に
- ③黄色信号は、原則ストップ
- ④横断歩道は、横断者優先
- ⑤歩道は、歩行者優先、自転車は、徐行

問合せ先 町交通安全推進協議会(安心安全課内 内線165)、愛知警察署(☎39・0110)

ごみの野焼きは禁止されています

ごみの野焼きは、煙やにおいが発生し、近隣に大変な迷惑をかけます。

構造基準を満たさない焼却炉やドラム缶、ブロック積み、焼却炉などでのごみの焼却は、法律で禁止されています。

家庭ごみは、分別して町の収集に出してください。

問合せ先 環境課(内線173)

スズメバチの巣の駆除助成制度

スズメバチの巣の駆除費の助成を行っています。助成制度を利用する場合、駆除作業前に問い合わせてください。

対象 町内在住で、個人所有の建物や土地などにあるスズメバチの巣の駆除を町指定の駆除業者に依頼する人

助成額 駆除費用 巣1個15,000円のうち5,000円、

同一敷地内の巣2個目から10,000円のうち3,000円

※なお、アシナガバチの巣の駆除には、助成はありません。

問合せ先 環境課(内線173)



農地転用をする人へ

固定資産税は、毎年1月1日現在の土地の利用状況に応じた課税となります。

農地については、農地法第4条または第5条申請により、農地転用が許可または受理されると実質的には宅地(駐車場・資材置場を含む)などとしての潜在的価値を有していると考えられ(いわゆる宅地等介在農地という)、何も利用がない場合やそのまま農地として耕作されている場合でも、宅地並みの課税になります。

問合せ先 税務課(内線196)

布団などの洗濯・乾燥サービスについて

ひとり暮らしの高齢者、障害者など、次に該当する人を対象に、7月と12月の年2回、掛け布団、敷布団、毛布の洗濯・乾燥サービスを実施します。

対象

- ・満65歳以上の要介護度3以上で、在宅の寝たきりなどの状態にある人
- ・満65歳以上でひとり暮らしの人
- ・身体に重度の障害がある人
- ・後期高齢者世帯(全員が75歳以上の世帯)

利用料

費用の1割

その他

預かりから返却までに1週間程度かかります。寝具の貸し出しもしています。7月分は7月15日(水)までに福祉課に申請してください。

問合せ先

福祉課(内線1-14)

温泉宅配事業

福祉の家の温泉スタンドを利用し、温泉を自宅まで宅配するサービスを実施しています。

利用できる人は次のとおりです。
対象 心身虚弱で自力で温泉を運ぶことができず、かつ、車を有しておらず、介護者もいない次のいずれかの人

①65歳以上のひとり暮らしの人

②後期高齢者世帯(世帯全員が75歳以上)

③重度心身障害者および難病の指定を受けた人

内容 年末年始祝日と第1月曜日を除いた平日の間で指定された日に、温泉を月2回まで自宅に届けます。家屋構造や高さなどにより実施不可能な場合があります。

利用料

温泉代として1000

リットルあたり1000円

問合せ先 福祉課(内線1-14)

戦没者などの遺族のみなさんへ 第9回特別弔慰金が支給されます

対象

公務扶助料や遺族年金などを受けていた人が、平成17年4月1日から平成21年3月31日までの間に亡くなるなどし、平成21年4月1日において公務扶助料や遺族年金などの受給権者がいない場合に、次の順番による先順位の子が対象です。

1 平成21年4月1日までに戦傷病者戦没者遺族等援護法による弔慰金の受給権を取得した人

2 戦没者などの子

3 戦没者などの①父母②孫③祖父母④兄弟姉妹(戦没者など)と生計関係を有していた人のうち、平成21年4月1日において婚姻していたとしても氏名がわからない人または同日において遺族以外の人と養子縁組をしていない人に限る

4 右記3以外の戦没者などの①父母②孫③祖父母④兄弟姉妹(戦没者と生計関係を有していない人や、戦没者等と生計関係を有していたが、右記3に該当しない人)

5 右記1から4以外の戦没者等の三親等内の親族(戦没者の死亡まで引き続く1年以上の生計関係を有していた人に限る)

支給内容 額面24万円、6年償還の記名国債

元気になりやあせ ながくて21計画

第5回朝食メニューコンテストメニュー募集

「朝ごはん食べていますか?」

元気になりやあせながくて21計画では、「朝食をとることを目標の一つにしています。」

●朝食が大切な理由

- ・早寝早起きの生活リズムの基盤になる。
- ・朝食を食べると、脳にエネルギーがいきわたる。
- ・3食きちんと取ると、栄養バランスがよくなる。

あなたの家の朝食メニューを募集します。

募集内容 あなたの自慢の手軽で簡単朝食メニュー

対象 町内在住者

募集方法 応募用紙に必要な事項を記入し、メニューの写真添付して、9月7日(月)までに保健センターに提出してください。応募用紙は、保健センターで配布するほか、町ホームページからもダウンロードできます。

審査方法 書類(応募用紙と写真)による一次審査、調理による二次審査を行います。

審査基準 手軽に短時間で調理できるか、栄養バランスがとれていて、おいしいかなど

表彰 最優秀賞1点、優秀賞4〜5点(受賞者は、町民まつりで表彰します)

その他 応募した書類や写真は、返却しません。

申込・問合せ先 保健センター(☎63・3300)



「第4回最優秀作品・元気まめまめ!!朝ごはん」



請求期間 平成24年4月2日まで

※請求期間を過ぎると時効により権利が消滅し、特別弔慰金を受けることができなくなりますので、請求もれのないよう十分に注意してください。

問合せ先 福祉課(内線116)

第12回愛知県介護支援専門員実務研修受講試験案内・願書などの配布

配布期間 7月31日(金)まで

配布場所 福祉課、福祉の家

試験日 10月25日(日)

試験に関する問い合わせ先

愛知県社会福祉協議会福祉人材センター介護支援専門員実務研修受講試験係(☎052-231-3324)

7月2日から10月23日まで
は052-218-2161

問合せ先 福祉課(内線114)

長寿医療制度(後期高齢者医療制度)の保険証を更新します

現在使用している「後期高齢者医療被保険者証」(桜色)の有効期限は、7月31日(金)です。

8月1日(土)から使用する保険証(若草色)を7月中旬から下旬にかけて簡易書留郵便で

郵送します。

現在使用している保険証(桜色)は、8月1日以降、保健医療課窓口に戻却するか、個々にハサミで裁断するなどして破棄してください。

問合せ先 保健医療課(内線125)



新しい保険証は若草色です。

国民健康保険税のお知らせ

国民健康保険税の納税通知書を7月中旬に送付します。

就職、退職、転出、転入、出産、死亡などの異動があったときは、被保険者証と印鑑を持参し、14日以内に保健医療課に届け出てください。勤務先の社会保険などに加入または離脱した場合は、その日付を証明できる書類をあわせて提出してください。年度の途中で国保の加入者に異動があった場合は、月割りで税額を再計算します。

問合せ先 保健医療課(内線124)

国民年金保険料免除を希望する人へ

国民年金は、20歳から加入し、60歳までの40年間、保険料の納付が必要です。所得の減少や失業などで経済的に保険料の納付が困難な場合は、本人の申請により保険料の納付を免除・猶予する制度があります。

免除制度には、全額免除のほか、一部免除があり、本人・配偶者・世帯主の前年所得で審査します。このほか20代の人には、本人・配偶者の所得のみで審査する納付猶予制度もあります。また、平成20年度・21年度に退職している人は、雇用保険被保険者離職票の写しなどを添付することで、退職した本人の前年所得を審査対象から除く特例を受けることができます(この場合、世帯主、配偶者は、所得の審査がありません)。

免除などの承認期間は、7月から翌年の6月までです。平成20年度に承認されている人も、改めて申請してください。ただし、

全額免除・若年者納付猶予を受けた人で、申請時に翌年以降も継続審査を希望した人は、申請の必要はありません(退職したことにより、昨年度免除が承認された人および一部免除が承認された人は、申請が必要でず)。

免除などが承認された期間は、将来年金を受給するための受給資格期間に算入されますが、老齢基礎年金の金額は免除の種類、期間に応じて減額されます。将来、より多く年金を受け取るために、10年以内であれば、さかのぼって保険料を納める追納が可能です。ただし、3年度目以降に保険料を追納する場合は、加算額がつかますので、早めの追納をお勧めします。

●申請に必要なもの

- ・国民年金手帳または基礎年金番号通知書
- ・前年の所得を証明する書類(平成21年1月1日現在町内在住で、確定申告などを済ませた人は不要)
- ・退職者の特例を受ける場合は、退職が確認できる書類
- ・印鑑(本人が署名する場合は不要)

問合せ先 保健医療課(内線122)

ケーブルテレビで町のニュース放映中

番組名 Weeklyながくて
チャンネル デジタル125ch・アナログ21ch(メープルチャンネル)、デジタル12ch、アナログ6ch

内容更新日 毎週月曜日午後7時30分
7月の放映予定 「リリモde夏休み」、保育園の園開放などについて
※平成こども塾や小中学校での行事、行政からの情報などもお知らせしています。

その他 番組に対する意見・感想をお寄せください。

問合せ先 なんでも町政サロン室(内線564)

母子家庭等医療証の更新について

母子家庭等医療の受給者は、毎年8月に更新があります。現在使用している医療証の有効期限は、7月31日(金)になっており、更新の手続きが必要です。現在の受給者には、**更新申請書等を郵送します**ので、7月17日(金)までに返送してください。

●返送するもの

- ・更新申請書
- ・養育費に関する申告書(該当者のみ)

申請書提出後、認定を行い、該当する人には、7月下旬に新しい医療証を郵送します。現在使用している医療証は8月3日(月)から7日(金)までに返却してください。

問合せ先 保健医療課(内線1250)

歯周疾患検診のお知らせ

歯周病は、歯を失う原因の第一位を占め、全身の健康状態や生活習慣とも関係していることが分かっています。歯周病の

初期は、自覚症状がないため、早期に発見することが大切です。町内委託歯科医院で受診できます。希望者は受診票を渡します。保健センターに申し込んでください。

対象

平成22年3月末日時点で40歳、50歳、60歳、70歳の人

検診実施期間

8月1日(土)から12月末日まで(予定)

※要予約(ただし、診療日のみ)

検診内容 問診・歯周疾患検診(虫歯や歯周病など、口の中の検診と相談)

費用

800円

※費用が免除になる人

- ①平成21年3月末日時点で70歳の人
- ②生活保護世帯および町民税非課税世帯の人

※②に該当し、免除を希望する場合には、事前の申請が必要です。受診日の1週間前までに保健センターまで連絡してください。

問合せ先 保健センター(☎63・3300)



公園の利用はルールを守って

犬のフンは、きちんと取り、持ち帰りましょう。また、犬の散歩中に綱を外すのはやめましょう。

・花火は、午後8時までとし、口グット花火、とんぼ花火、打ち上げ花火、爆竹などの高くなる花火や大きい音が出る花火は迷惑になるので、やめましょう。また、花火のゴミは、集めて持ち帰ってください。

※なお、杣ヶ池公園、色金山歴史公園、古戦場公園は、花火禁止です。

問合せ先 産業緑地課(内線2003)



道路にはみ出した生け垣や庭木などの剪定をお願い

道路にはみ出した生け垣や庭木の枝などは、通行の妨げになるだけでなく、交通事故や歩

行者のけがの原因にもなります。また、管理されていない生け垣が、カーブミラーや道路標識などを見にくくしているという苦情もたびたび寄せられています。

生け垣や庭木、空き地の雑草などは、所有者が責任を持って管理しましょう。

問合せ先 土木課(内線323)

文化財の放火・盗難など注意してください



文化財防火デー消防訓練の様子

最近、全国各地で文化財などの放火、盗難が相次いでいます。寺社や古民家、骨董品などの文化財は、地域で代々守り継がれてきた大切な宝です。人気のない場所に、ごみなどの燃えやすいものがないかなど、文化財の防火防犯体制を改めてチェックしましょう。また、不審者を

今月の夜間・休日納付窓口のお知らせ

開設場所 役場 1階収納課

(閉庁時は、正面玄関が利用できませんので、本庁舎東出入口を利用してください)

※納付の際には、納付書を持参してください。

問合せ先 収納課(内線183)

	開設日	開設時間	対象税目など
夜間納付窓口	7月30日(木)・31日(金)	午後5時30分から8時まで	町・県民税 固定資産税・都市計画税 軽自動車税 国民健康保険税 放課後児童クラブ活動費
休日納付窓口	7月26日(日)	午前9時から午後1時まで	介護保険料 後期高齢者医療保険料 下水道使用料 下水道受益者負担金

今月の納期一覧

次の町税などが納付月です。
 納期限(7月31日)までに納めてください。
 口座振替の人は、納期限に引き落としを
 しますので、残高を確認してください。
 納付は、便利な口座振替を利用してください。

税目など	納期	問合先
固定資産税	第2期	収納課
国民健康保険税	第3期	
後期高齢者 医療保険料(普)	第1期	保健医療課
下水道受益者 負担金	第1期	下水道課

問合先 収納課(内線183)
 保健医療課(内線125)
 下水道課(内線334)

暴走族追放強調月間

「暴走を「つなぐ」「やせなす」「見に行かなす」

県では、暴走族のいないまちづくりを推進するため、7月を「暴走族追放強調月間」と定め、啓発ポスターやリーフレットなどの各種の啓発資材で啓発活動等を展開し、暴走族のいない

発見した場合には、警察に連絡するなど、みんなの目で文化財を守っていきましょう。

私たちの大切な「宝」を私たちの手で守りましょう！
問合先 生涯学習課(内線513)

青少年の非行問題に取り組み全国強調月間(7・8月)

「非行の芽 はやめに摘もう」

「みな我が子」

青少年が心身ともに明るく健やかに成長することは、子を持つすべての親の願いであり、市民が等しく期待するところですが、しかし、最近では少年による不法行為や犯罪の増加・凶悪化・低年齢化が進み、いじめや家庭内における児童虐待など、憂慮す

まちづくりをめざします。
問合先 生涯学習課(内線514)

ひとり親家庭映画鑑賞助成

対象 町内在住のひとり親家庭

内容 期間中、劇場において親子で鑑賞した映画チケット代を助成します(一家庭1回まで)。

対象期間 7月18日(土)から8月31日(月)まで

申請・問合先 人数分のチケット半券、印鑑、児童扶養手当証書または母子家庭等医療証を持参し、9月13日(日)までに町社会福祉協議会(☎62・4700)に申請してください。

べき状況があります。

このため、夏休み期間中に、「青少年の非行問題に取り組み町民運動」を展開し、町内のコンビニエンスストアや公園などをパトロールします。

問合先 生涯学習課(内線514)

社会福祉協議会会員募集のお願い

7・8月の2カ月間、会員募

集を行います。

この会員募集では、住民のみなさんに社会福祉に対する関心と理解を深めてもらうとともに、住民主体の住民参加による福祉のまちづくりを目指して進めていきます。

みなさんからの会費は、町内の社会福祉事業に活用します。地域福祉の向上のため、みなさんのご理解とご協力をお願いします。

●一般会員：年額1口 500円

●賛助会員：年額1口 1,000円

問合先 町社会福祉協議会(☎62・4700)

第59回社会を明るくする運動

7月は、社会を明るくする運動の強化月間です。この運動は、すべての国民が、犯罪や非行の防止と罪を犯した人たちの更生について理解を深め、それぞれの立場において力を合わせ、犯罪や非行のない明るい社会を築こうと展開される全国的な

運動です。

中でも少年非行の現状は、地域社会全体へ提起された問題として真剣に受け止め、家庭・学校・関係機関が協力して、地域が一体となって取り組んでいくことが求められています。

問合先 町社会を明るくする運動実施委員会(町社会福祉協議会内 ☎62・4700)



寄付寄贈

町あて

ウツアィクリエイト・ナギソ(会長 松瀬博敏さん)から平成こども塾の植栽にと、八ナモモの木11本

社会福祉協議会あて

・長久手町さつき盆栽愛好会から社会福祉事業にと、金14,379円

その他のお知らせ

ごみ問題に関心のあるみなさん

尾張東部衛生組合 循環型社会推進会議委員募集

瀬戸市、尾張旭市、長久手町および尾張東部衛生組合は、平成16年3月に「ごみ処理基本計画」を策定し、この計画の推進と進行管理を行うため住民・事業者・行政による「循環型社会推進会議」を発足させました。

ごみの減量化、資源化をさらに推進するため、この会議に委員として活動する人を募集しています。詳しくは、問い合わせてください。

申込・問合せ 尾張東部衛生組合 (☎54・1643)



瀬戸地域産業保健センター こころの相談室

仕事のことを考えると夜眠れない、体の調子がすぐれないことなどはありませんか。専門医が無料で相談に応じます。

と き 7月15日(水)

①午後2時から3時まで ②午後3時から4時まで

ところ 瀬戸旭医師会館(瀬戸市西長根町)

対象 産業医のいない事業所で働いている人

定員 各1人(予約制)

申込・問合せ 瀬戸地域産業保健センター
(瀬戸旭医師会館内 ☎84・1139)

交通遺児育英会奨学生募集

交通遺児育英会では、保護者などが自動車事故や踏切事故など、道路での交通事故で死亡したり、重い後遺症障害のために働けず、経済的に修学が困難な高校生以上の生徒・学生で、申し込み時に29歳までの人を対象に、奨学金の貸与を行っています。詳しくは、問い合わせてください。

問合せ (財)交通遺児育英会
(フリーダイヤル0120-521286)
<http://www.kotsuiji.com>

精神保健福祉家族懇談会

初めて参加する人は、電話してください。個別の相談も受け付けています。

と き 7月14日(火)午後1時30分から3時30分まで

ところ 瀬戸保健所

対象 精神障害者を抱える家族

問合せ 瀬戸保健所健康支援課(☎82・2158)

神経難病患者・家族のつどい

と き 7月31日(金)午後2時から3時30分まで

ところ 瀬戸市福祉保健センター(やすらぎ会館)

対象 神経難病患者(パーキンソン病など)やその家族

費用 無料

内容 座談会「病気とうまくつきあうために」

講師 東名古屋病院神経内科 饗場郁子先生

申込・問合せ 瀬戸保健所健康支援課(☎82・2157)に電話で申し込み。

公立陶生病院 公開医療講座

と き 8月1日(土)午前10時から11時30分まで

ところ 瀬戸蔵 多目的ホール

定員 75人(先着順・要予約)

内容 陶生がんフォーラム2「胃がんについて」

消化器内科 黒岩正憲先生

費用 無料

申込・問合せ 公立陶生病院庶務課(☎82・5101 平日午前9時から午後5時まで)

ひきこもり家族のつどい

初めて参加する人は、電話してください。個別の相談も受け付けています。

と き 8月3日(月)午前10時30分から正午まで

ところ 瀬戸保健所

対象 ひきこもりの人を抱える家族

問合せ 瀬戸保健所健康支援課(☎82・2158)

ドクタからあなたへ

胃・十二指腸潰瘍—禁煙のすすめ

ながくて西クリニック 遠藤 一夫



喫煙と胃・十二指腸潰瘍との因果関係については、多くの疫学的報告があり、喫煙者は非喫煙者に比べて潰瘍にかかりやすく、いったん潰瘍ができると潰瘍治療薬の効き目が悪いため、治りにくく、また治った後も再発率が高いといわれています。

その理由の一つは、たばこの主成分である「ニコチン」が、胃酸やタンパク分解酵素、プシンの分泌を増やし、活性酸素などの有害物質を生成して、潰瘍ができやすい状態にするからです。また胃・十二指腸の粘膜には、外的刺激(食物、アルコール、薬、ストレスなど)から自分を守る働き(「粘膜防御機構」といって、粘膜血流、粘液などがあります)があり、「ニコチン」はこの粘膜防御機構の働きを低下させます。これが「ニコチン」の理由です。また「ニコチン」により、胃と十二指腸の間にある筋肉がゆるみ、胆汁、脾液を含んだ十二指腸液が胃内に逆流して胃粘膜を荒らします。興味のある人は、当院ホームページ(<http://www.nagakute-nishi.com>)を見てください。

近年、胃・十二指腸潰瘍の原因として胃の粘膜にすむ「ヘリコクター・ピロリ菌(以下、ピロリ菌)」が注目されており、「ピロリ菌なきところ」に、潰瘍なし」という言葉が存在するように、潰瘍の原因としてピロリ菌のみを重視し、除菌療法で治療が完了すると考える学者もいます。確かにピロリ菌の除菌療法でかなり潰瘍の再発を抑えることができますが、「ピロリ菌は潰瘍の原因の一つに過ぎません。喫煙も潰瘍発生の重要な危険因子であること」に変わりなく、潰瘍で治療中、あるいは過去にかかったことのある人はもちろん、除菌をした人も禁煙することをお勧めします。

さて、禁煙しようと思っても、なかなか実行できないことが多いのではないのでしょうか。最近では、禁煙補助薬として「ニコチンガム(ニコチン含有ガム製剤)」、「ニコチンパッチ(経皮吸収ニコチン製剤)」、「ニコチン受容体拮抗薬(経口薬)」などがありますので、医師に相談して使われるのもよいと思えます。



福祉の家

問合先／福祉の家 ☎64・6500

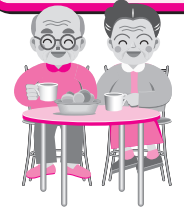

歩行浴室・福祉浴室の利用

自主事業の実施などに伴い、次の日時は利用できません。

●7月7日(火)午前10時から11時まで：
歩行浴室・福祉浴室

工房2利用講習会

この講習会は、工房2の機器説明を行うもので、講座、教室ではありません。この講習を受講しないと工房2の貸室利用ができません。

とき 8月9日(日)午後2時から
ところ 工房1・2

対象 町内在住者、3人
費用 無料

申込方法 7月1日(水)から20日(月)・祝(まで福祉の家で受け付け。

電話申込可。申込者多数の場合、22日(水)午後2時から公開抽選。

地域支援事業(介護予防)

いきいき倶楽部

閉じこもりを予防し、寝たきりなど要介護状態になることを防ぐための事業です。

日 時	時間帯	場 所
7/1(水)	午前10時から 正午まで	老人憩いの家「永和荘」
7/8(水)	午前10時から 正午まで	老人憩いの家「さつき荘」
7/15(水)	午前10時から 正午まで	色金老人憩いの家
	午後1時30分から 3時30分まで	草掛集会所
7/22(水)	午前10時から 正午まで	睦老人憩いの家
7/29(水)	午前10時から 正午まで	丁子田集会所

対象 65歳以上の人
内容 健康チェック、体操、レクリエーションなど

その他 無料。申込不要。

口腔ケア教室

口腔機能の改善を目的に行う事業です。口のことや飲み込みのことなどで、相談がある人は、参加してください。

とき 8月20日(木)から月1回。
木曜日。全4回。午後1時から2時30分まで

ところ 集会所

費用 無料

対象 町内在住の65歳以上の人(ただし、要介護認定1〜5の人は対象になりません)、15人

内容 歯科医師や歯科衛生士による口腔機能についての話と実技

申込・問合先 7月10日(金)までに福祉の家に申し込んでください。定員を超えた場合は、介護になる恐れの高い人を優先。それ以外の人は、7月15日(水)午後2時から抽選。

歩行浴インストラクター指導日

7月2日(木)午後1時から2時まで
7月14日(火)午前10時から11時まで

温泉スタンド休止日

土・日・祝日、7月6日(月)

情報伝言板

初めての子ども英会話

楽しく英語の勉強をしませんか。
とき 7月4日(土)ほか月3回予定。
①小学生 午前9時20分から10時まで
②幼稚園児 午前10時5分から10時45分まで
③ママズヒール(3歳までの子ども親) 午前10時50分から11時20分まで
ところ 日進市民会館
参加費 月2,800円
申込・問合先 英語園 ☎0800・3548・0967

講演会「東海豪雨被災体験を振り返って」

2000年9月東海豪雨で被災した障がいのある人たちが、「どこへ」「誰と」避難してきたのでしょうか?講師にNPO法人「ユニビ」の会 大川美知子さんを迎え、講演会を行います。参加費は無料。
とき 7月8日(水)午後1時30分から3時まで
ところ 福祉の家 集会所
問合先 希望の会 石原 ☎63・5476

第15回 真徳会書展

幼児から90歳までの自由自在で闊達な書道作品の展覧会です。
とき 7月31日(金)午後1時から5時まで、8月1日(土)午前9時から午後5時まで、8月2日(日)午前9時から午後3時30分まで
ところ 中央図書館 2階ギャラリー
問合先 藤村 ☎62・1378

親子料理教室

ぷりぷりエビしゅうまいなどを作ります。
とき 8月5日(水)午前9時30分から午後1時まで
ところ 保健センター 3階調理室
対象 小学生とその保護者、30人(高学年は1人参加可)

費用 500円(保険料含む)
持ち物 エプロン、ふきん、三角巾、筆記用具
申込・問合先 7月20日(月)祝(まで)に生活改善推進員・数本 ☎62・7764 に申し込み。先着順。

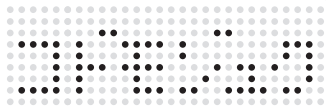

長久手町平成こども塾

丸太の家

7月 プログラムの お知らせ

今年の夏休みは何をしようかな？なんて、考えただけでもワクワクしてきますね！夏休みの思い出づくりに、こども塾のプログラムに参加してみませんか!?

親子のふれあいの場や世代を超えたコミュニケーションの場として、こども塾の活動にぜひ参加してください。



●一般プログラム

と き	時間(予定)	タイトル	材料費	定員	対象	内 容
7/4(土)	13:15~ 15:30	樹木に 名前をつけよう!	無料	20人	小・中学生と その保護者	樹木の名前や森の役割を学び、木の名札を作って、それぞれに付けていきます。
7/5(日)	9:45~ 12:00	マチュピチュの峰にひびく笛 “サンポーニャ”を作ろう	300円	15人	小・中学生と その保護者	南米ペルーの笛“サンポーニャ”を竹で作ります。
7/18(土)	9:45~ 12:30 <small>※枋ヶ池公園 第2駐車場前の 噴水周辺に集合</small>	枋ヶ池の 生きもの観察	100円	20人	小・中学生と その保護者	枋ヶ池にすむ生きものを楽しく観察し、外来生物に関して学びます。 (小雨決行。雨天時は別プログラムあり)
7/19(日)	13:15~ 16:00	親子で作ろう! “夏の海”の立体カード	300円	30人	小・中学生と その保護者	「夏の海」をテーマに、簡単な仕掛けの立体カードを作ります。
7/20(月・祝)	9:45~ 12:00	“介助犬”って何?	無料	50人	小・中学生と その保護者	介助犬の歴史や日本での現状など、訓練犬によるデモンストレーションとあわせて紹介します。また、介助犬総合訓練センターの見学も予定しています。
7/25(土)	13:15~ 15:00	自然はすごい! 岩坂の寒乾旅行 ~寒い南極、 乾いた砂漠~	無料	30人	小学生~大人 (一般参加可)	岩坂泰信さん(元名古屋大学教授)が、南極観測やタクラマカン砂漠の調査のことやそれらを通じて感じた自然との付き合い方などを話します(大人のみの参加も歓迎です)。
7/26(日)	9:45~ 14:00	“夏のタペストリー”と “旬の野菜でチヂミ” づくり	500円	10人	小・中学生と その保護者	「夏」をテーマにタペストリーを織り、小型の作品を完成させます。お昼は「暑中見舞いづくり」の参加者と一緒に、チヂミづくりを楽しみます。
		“丸型のハガキで 暑中見舞い”と “旬の野菜でチヂミ” づくり	500円	10人	小・中学生と その保護者	ちょっと変わった丸型のハガキで暑中見舞いを書いて、親しい人に送りましょう。きっと喜ばれますよ! お昼は「タペストリー」の参加者と一緒に、チヂミづくりを楽しみます。

注意

※プログラム参加には、平成こども塾の「窓口または電話での事前申し込み」が必要です。
 ※プログラムは、予定が変更になることがあります。また、材料費の変更がある場合があります。
 ※持ち物、集合場所など、詳しくはこども塾に確認してください。
 ※小学校3年生以下の方は、保護者と一緒に参加してください。

※こども塾のホームページは、長久手町ホームページ“文化・スポーツ”“平成こども塾”からどうぞ。

申込・問合せ 長久手町平成こども塾 丸太の家

- 電話 64・0045 ●FAX 64・0046
- ところ 長久手町大字熊張字福井1590番地50
- 開館時間 午前9時から午後5時まで
- 休館日 月曜日、年末年始(12月28日から1月3日まで)
- ※月曜日が休日の場合は開館し、翌日以降の最初の休日でない日が休館日になります。
- ※N-バスは、Eルート「こども塾」で下車

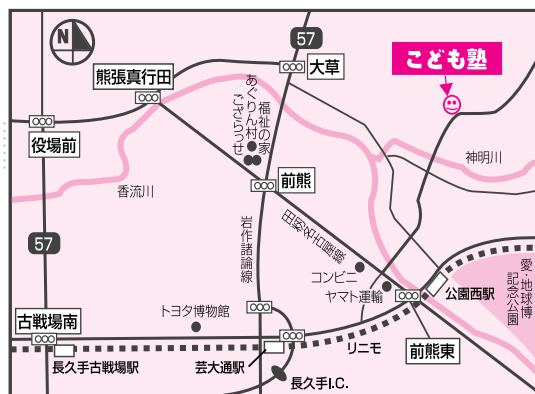



文化の家 情報

チケット 取り扱い	文化の家 ☎61・2888 Nピア ☎63・9200 チケットぴあ ☎0570・02・9999
問合せ先	文化の家 ☎61・3411
チケット 発売	フレンズ 7月4日(土) 一般 7月11日(土) 前売で完売の場合は当日券は販売しません。

太宰治 生誕100年

朗読・太宰治を読む～ヴィヨンの妻～

出演:小関道代(劇団ジャブジャブサーキット)
演出:はせひろいち(劇団ジャブジャブサーキット代表)

飲んだくれで、借金、浮気を繰り返す放蕩夫だか、どこか憎めない魅力を持った男と、そんな夫に振り回されつつも、明るく、たくましく、希望をもって生きる妻との愛の物語です。

とき 10月3日(土)午後6時から
4日(日)午後2時から

ところ 風のホール

入場料 一般500円、フレンズ400円(前売のみ)(全自由席)
※未就学児は、入場できません。

アフタートーク

二瓶浩明(愛知県立芸術大学教授) ×はせひろいち×小関道代

終演後、日本近現代文学研究家、演出家、出演者が、太宰治の魅力について語りまします。



はせひろいち

小関道代

提携事業 室内楽の楽しみ

愛知県立芸術大学学内オーディション合格者による、多彩な室内楽の演奏です。終演後、出演者によるアフタートークもあります。

とき 9月27日(日)午後3時から

ところ 森のホール

入場料 前売400円、当日500円(全自由席)

共催 愛知県立芸術大学

ガレリアコンサートVol.47 フルリン打 ～夢響幸奏、音の舞～プレコンサート

出演:フルリン打 松原雅美(ピッコロ・フルート)、松原昭仁(マリンバ)、平林明美(ヒブラフォン・打楽器)

8月13日(木)に行われるフルリン打コンサートのプレイベント。すべての人をハッピーにさせるフルリン打のサウンドをお楽しみください。

とき 7月14日(火) 午前11時から

ところ アトリウム

入場料 無料

曲名 展覧会の絵・カルメン組曲など



松原雅美

松原昭仁

平林明美

アートスクール キッズプログラム オリジナルマーブル紙でうちわを作ろう!

マーブル紙を自分で作り、うちわの骨組みに貼り付けて仕上げます。

とき 8月9日(日)午後2時から4時ごろまで

ところ 美術室

対象 親子10組、20人(小学5年生以上は、子どものみの参加可)。

受講料 300円(別途、材料費500円を当日集めます)

講師 宮下香代

持ち物など ふきん、はさみ、水彩用細筆、汚れてもよい服装

申込方法 7月1日(水)から17日(金)までに受講料を添えて、文化の家に申し込み。電話予約は2日(木)から。先着順。



7月映像鑑賞会 ～宮沢賢治作品 アニメーション映画特集～

子どもから大人まで楽しめるアニメーションです。

『セロ弾きのゴーシュ』(1982年/日本/63分)

監督・脚本:高畑勲(『火垂るの墓』『平成狸合戦ぽんぽこ』)
キャラクターデザイン:才田俊次(『未来少年コナン』)
美術:椋尾篁(『銀河鉄道999』)
声の出演:佐々木秀樹(ゴーシュ)、雨森雅司(楽長)、白石冬美(ねこ)、肝付兼太(かくごう)

金星音楽団のセロ弾き・ゴーシュは、上手に演奏することができず、楽長にしかられてばかり。そんなゴーシュの家にさまざまな動物たちが訪れて…。

とき 7月23日(木)午前10時から

ところ 光のホール

入場料 無料(先着100人)

『銀河鉄道の夜』(1985年/日本/107分)

監督:杉井ギサブロー(『ナイン』『タッチ』『あらしのよるに』)
原案:ますむらひろし
脚本:別役実
音楽:細野晴臣(元YMO)
声の出演:田中真弓(ジョバンニ)、坂本千夏(カンパネラ)ほか

星祭りの夜、銀河鉄道の列車に乗って、ジョバンニは、親友とともに広大な銀河宇宙を旅する。

とき 7月23日(木)午後2時から

ところ 光のホール

入場料 無料(先着100人)

7月の施設利用 抽選会

とき 1日(水)森のホール、風のホール(平成22年7月分)、8日(水)その他施設(平成22年1月分)

内容 光のホールで抽選会を行います。午前10時までに受付を済ませてください。なお、町行事などで利用できない日もあります。抽選会前日に問い合わせてください。

ENJOY! SPORTS

スポーツコーナー

問合先 杵ヶ池体育館
☎ 63・1000

第396回 歩けあるけ運動

とき…… 7月19日(日)午前6時30分集合。雨天の場合は26日(日)

集合場所… 杵ヶ池体育館

その他…… 杵ヶ池体育館周辺約5kmを1時間かけて歩きます。



愛知医科大学運動療育センタープール開放

とき…… 7月5、12、19、26日(日)午前10時から午後4時30分まで(利用時間を守ってください)

対象…… 町内在住の15歳以上の人。ただし、中学生、医師などから運動を禁止されている人および妊娠中の人は利用できません。

持ち物…… スイミングキャップ

その他…… 町民であることを証明できるものを持参してください。このプール開放は、愛知医科大学の好意で開放しています。マナーやルールを守って使用してください。

親子でやろう!ニュースポーツ体験

親子でグラウンドゴルフを体験します。

とき…… 7月18日(土)午前10時から11時30分まで

ところ…… 杵ヶ池体育館

対象…… 町内の小学生とその保護者(子どものみ参加不可)、25組

持ち物など… 運動のできる服装、タオル、室内靴

申込方法… 7月16日(木)午後8時30分までに杵ヶ池体育館に電話で申し込んでください。先着順。

中日ドラゴンズ野球教室

とき…… 7月25日(土)午前9時から

ところ…… 長久手スポーツの杜

対象…… 町内在住の小学3年生から6年生まで

講師…… 中日ドラゴンズOB4人を予定

申込方法… 7月1日(水)から15日(水)までに、杵ヶ池体育館にある所定の用紙で申し込んでください。

長久手小学校プール開放

とき…… 8月1日(土)から30日(日)までの午前9時から午後4時まで(ただし毎週月曜日は除く)

対象…… 誰でも利用できます。

※未就学児は、必ず保護者同伴(保護者1人につき、未就学児2人まで)

入場料…… 100円(ただし、中学生以下は無料)

持ち物…… スイミングキャップ

その他…… 駐車場はありません。自転車、Nーバス(C・Dルート)を利用してください。

後期硬式テニス教室(初級・中級)

とき…… 8月2日から12月20日までの第1・3・5日曜日(雨天中止の予備日なし)。初級は午前9時から11時まで。中級は午前11時から午後1時まで。

ところ…… 菖蒲池テニスコート

対象…… 町内在住・在勤・在学の18歳以上の人、各教室40人

受講料…… 5,000円(スポーツ保険料含む)

申込方法… 7月12日(日)午前9時から杵ヶ池体育館に受講料を添えて申し込んでください(代理可)。先着順。キャンセル不可。1人で複数教室の申込不可。

主催…… 長久手町体育協会

第20回 町長杯争奪ソフトボール大会

とき…… 男子の部8月23日、30日(日)

女子の部8月30日(日)

ところ…… 長久手スポーツの杜

参加資格… 町内在住・在勤の社会人で構成されたチーム

参加費…… 1チーム3,000円(7月28日(火)午後7時30分からの代表者会議で集金)

申込方法… 7月26日(日)までに杵ヶ池体育館にある所定用紙で申し込んでください。

主催…… 長久手町体育協会

~愛知万博メモリアル~

第4回 愛知県市町村対抗駅伝競走大会のお知らせ

本大会 12月 5日(土) 愛・地球博記念公園

予選会 10月10日(土) 未定

※予選参加者募集は、広報8月号で行います。

小学校体育館開放(7月分)

時間はいずれも午後7時から9時まで
※どの学校でも気軽に参加できますので、室内靴、運動のできる服装で参加してください。小学生以下は保護者同伴。

ところ	とき	主な内容
長久手小学校	11、18日(土)	ファミリーバドミントン
西小学校	11、25日(土)	ビーチボールバレー
東小学校	4、11、18、25日(土)	ビーチボールバレー・ミニテニス
北小学校	4日(土)	ショートテニス・バドミントン
南小学校	11、25日(土)	ファミリーバドミントン・ミニテニス
市が洞小学校	11、25日(土)	ファミリーバドミントン・夢ボール

説明会・講習会

注意:路上駐車は、しないでください。

件名	期日	時間	場所	資格	申込方法など
チーム登録説明会	説明会 7月26日(日)	9:00~10:00	杵ヶ池体育館会議室	新規に体育施設を利用する団体	19日(日)午後4時30分までに所定用紙に必要事項記入の上提出
トレーニングルーム講習会	講習日 7月14日(火)	19:00~21:00		町内在住・在勤・在学の15歳以上の人。ただし、中学生は受講できません。	1日(水)午前9時から受け付け。定員50人、先着順。受講料500円
	講習日 7月19日(日)	10:00~12:00			

※体育施設(卓球室を除く)の予約や照会などが、パソコンや携帯電話からいつでも行えます。操作は簡単ですので、ぜひ利用してください。ただし、事前に利用者登録・チーム登録が必要です。詳しくは、杵ヶ池体育館に問い合わせてください。

パソコンから <https://www.e-shisetsu.e-aichi.jp/web/> 携帯電話から <https://www.e-shisetsu.e-aichi.jp/keitai/>

7月の施設案内・各種相談

施設名	開館時間	問合せ先	休館日
役場	8:30~17:15	☎63-1111	土・日曜日、祝日
住民プラザ(役場西庁舎2階)	9:00~21:00 日/9:00~17:00	☎63-1111	月曜日、祝日
公民館(役場西庁舎3階)	9:00~21:00 日/9:00~17:00	☎62-1711	月曜日、祝日
交流プラザ	9:00~22:00	☎62-4840	なし
文化の家	9:00~22:00	☎61-3411	6日(月)、13日(月)、21日(火)、27日(月)
杵ヶ池体育館	9:00~21:00 日・祝/9:00~17:00	☎63-1000	6日(月)、13日(月)、21日(火)、27日(月)
中央図書館	9:00~19:00 土・日・祝/9:00~17:00	☎63-8006	6日(月)、13日(月)、21日(火)、27日(月)、28日(火)
郷土資料室	9:00~17:00	☎62-6230	6日(月)、13日(月)、21日(火)、27日(月)
色金山歴史公園茶室管理棟	9:30~16:00 抹茶サービス(有料250円)は9:30~15:30	☎61-3131	6日(月)、13日(月)、21日(火)、27日(月)
長久手サービスコーナー(Nピア)	10:00~19:00	☎63-9200	なし
福祉の家	9:00~21:00 ※受付業務は9:00~17:00 日・祝/9:00~17:00	☎64-6500	6日(月)、13日(月)、21日(火)、27日(月)
青少年児童センター・児童館	9:00~17:30	☎62-1712	日曜日、祝日
交通児童遊園	13:00~16:45 土・日/9:00~16:45	☎62-5190	6日(月)、13日(月)、19日(日)、20日(月)、26日(日)
セーフティステーション	10:00~22:00 土・日・祝/13:00~22:00	☎63-7474	なし
まちづくりセンター	9:00~21:00 日・祝/9:00~17:00	☎64-6400	6日(月)、13日(月)、21日(火)、27日(月)
農村環境改善センター	9:00~21:00 ※利用のない場合は17:00閉館	☎63-1311	月曜日
ながくてエコハウス	9:00~17:00	☎64-5374	6日(月)、13日(月)、21日(火)、27日(月)
平成こども塾 丸太の家	9:00~17:00	☎64-0045	6日(月)、13日(月)、21日(火)、27日(月)
長久手温泉 ござらっせ	10:00~23:00	☎64-3511	6日(月)
田園バレー交流施設 あぐりん村	農産物直売所 9:00~18:00 ふるさと業継レストラン 9:30~18:00	☎64-2831	6日(月)

内容	とき (◆印は要予約)	ところ	相談員	問合せ先
女性悩みごと	8日(水) ◆10:00~15:30	役場西庁舎2階 第9会議室	女性相談員	
	22日(水) ◆10:00~15:30	役場西庁舎1階 第6会議室		
ひとり親家庭	2日(木) ◆10:00~15:30	役場西庁舎1階 第6会議室	自立支援員	福祉課 ※要予約
	16日(木) ◆10:00~15:30			
子ども (対象18歳未満)	7日(火) ◆10:00~15:30	役場西庁舎1階 第6会議室	家庭相談員	
子育て相談Nチャンネル 虐待等相談・通告	月~土 (祝日は除く) 9:00~17:00	役場西庁舎1階 子育て支援センター	子育て相談員 要保護児童対策相談員	☎63-9500
家庭教育 (青少年問題含む)	8日(水) 10:00~15:00 (正午から午後1時までは除く)	役場西庁舎3階 教養会議室 電話相談も可	家庭教育相談員	生涯学習課
金融(事業用資金)	21日(火) 10:00~12:00	商工会館	日本政策金融公庫担当職員	商工会 ☎62-7111 ※法律相談は要予約
税務(事業者対象)	21日(火) 10:00~16:00		商工会職員	
法律(事業者対象)	8日(水) ◆13:30~16:00		弁護士	
行政	14日(火) 13:30~16:30	役場2階 第2会議室	行政相談委員	行政課
消費生活相談	1,8,15,22,29日(水)	福祉の家1階 相談室 電話相談も可 ☎64-6500	消費生活相談員	産業緑地課
	17日(金)			
生活	2日(木)	福祉の家1階 相談室 電話相談も可	民生委員・児童委員	社会福祉協議会 ☎62-4700 ※法律相談は要予約
人権	2日(木)		人権擁護委員	
知的障害	16日(木)		知的障害者相談員	
身体障害	16日(木)		身体障害者相談員	
法律	9日(木) 23日(木) ◆13:00~16:00	福祉の家1階 相談室	弁護士	

広報 長久手

23

平成21年7月号

長久手町 データ		火災 (件)		救急 (件)		交通事故	
5月	建物	0	急病	56	4月	死亡	計
	林野	0	交通事故	18		今月	0件 1件 31件 32件
	車両	0	一般負傷	18		0人 1人 42人 43人	
	その他	1	その他	6		累計	0件 6件 120件 126件
	月計	1	月計	98		0人 6人 170人 176人	
	21年累計	7	21年累計	534		前年同期	0件 4件 118件 122件
前年同期	8	前年同期	510	累計	0人 4人 139人 143人		

※救急件数は、病院の診断により種別が異なる場合があります。

7月の保健ガイド

詳しくは保健センターに問い合わせてください
 ☎63-3300 (8:30～17:00) 土・日・祝日は休み
 ※悪天候時などの行事は、状況に応じて行いますので電話で
 問い合わせてください。

内容	とき		対象	備考	
母子健康手帳交付	2日(木)	10:00集合	妊婦	持物 妊娠届出書、筆記用具	
	23日(木)	13:30集合			
パパママ教室(1回目)	2日(木)	10:30～11:30	主に妊娠6か月ごろまでの妊婦とその夫	妊娠中の生活、先輩ママとの交流	
パパママ教室(2回目) (要予約)	4日(土)	9:15集合 11:30終了	主に妊娠7か月以降の妊婦とその夫	沐浴実習、出産・育児用品、家族計画についてなど ※予約は開催日の1か月前から	
	12日(日)				
パパママ教室 「栄養コース」(要予約)	29日(水)	9:30～11:30	初妊婦とその夫	希望者は保健センターに連絡してください	
妊婦歯科相談	23日(木)	13:15～13:30受付	妊婦	持物 母子健康手帳	
妊婦訪問(要予約)	訪問は予約制です(希望者は保健センターに連絡してください)		妊婦(訪問は妊娠中1回)	助産師による保健指導	
こんにちは赤ちゃん訪問	3～4か月児健診受診前		すべての赤ちゃんとその保護者 ※里帰り出産で町内滞在中の人も対象になります	助産師・保健師による発育チェック、 育児相談	
3～4か月児健診と予防 接種等説明会(個人通知)	3日(金)	第1子13:30集合 第2子以降13:00集合	H21年3月11日～3月27日生	計測、診察、相談、予防接種などの 説明と予診票つづりの配布	
10か月児相談 (個人通知)	17日(金)	①9:15集合 ②10:00集合	H20年8月10日～9月8日生	計測、相談、親子あそび、歯磨き の話(医師の診察はありません)	
1歳6か月児健診 (個人通知)	15日(水)	受付時間は個人通知 で連絡します	H19年12月4日～12月23日生	予診、計測、診察、相談、歯科診察 (フッ素塗布)	
3歳児健診 (個人通知)	16日(木)		H18年6月23日～7月16日生	予診、計測、尿検査、診察、歯科診 察、視力聴力チェック、相談	
3歳8か月児健診 (個人通知)	13日(月)		H17年10月1日～10月21日生	視機能スクリーニング、歯科診察(フッ素塗布) 必ず視力表で練習してきてください	
転入者予防接種等 説明会	16日(木)	10:00集合	保健センターから送付した予防接種 ・健診確認票を提出した子	予防接種などの説明と予診票を配布 持物 母子健康手帳	
離乳食教室(要予約)	24日(金)	9:45集合 11:30終了	主に第1子(4～5か月)をもつ保護者 (乳児同伴可)	希望者は保健センターに連絡して ください	
母子相談	27日(月)	希望者は保健センター に連絡してください	就学前の子の成長・発達、子育てなど について相談したい人	心理・発達相談員による個別相談 ※保健師による相談は随時	
	29日(水)		妊娠・出産や母乳のこと、思春期や更 年期のことで相談を希望する人	助産師による個別相談 ※保健師による相談は随時	
予防 接種	BCG接種	14日(火)	9:15～10:15受付	H21年3月1日～3月15日生	保健センターで体温測定 持物 母子健康手帳、予診票 ※前回までの未接種者も対象になります
	三種混合			生後3～90月未満	町の予診票を記入し、接種の際に 持参してください (予診票がない人は、保健センタ ーに連絡してください)
	麻しん・風しん混合	町内委託医療機関で接種してく ださい		第1期 生後12～24月 第2期 小学校入学前の1年間 第3期 13歳(中学1年生) 第4期 18歳(高校3年生に相当する人)	
	麻しん単独・風しん単独	接種の前に、町内委託医療機関 に予約してください		小学6年生	
二種混合					
成人 健診	39歳以下健診(要予約)	1日(水)、31日(金)		16～39歳の人	受診希望者は、保健センターへ連 絡してください(できるだけ午後4 時～5時)
	胸部検診	10月31日(土)までに 町内委託医療機関で受診してく ださい		40歳以上の人	胃検診は前日の午後10時以降は 飲食しないでください
	胃検診				
	大腸検診				
前立腺がん検診			50歳以上の男性		
成人 相談	歯科相談	1日(水)	9:00～11:00	16歳以上の人	希望者は当日直接保健センター へ来てください
	31日(金)				
こころの相談室(要予約)	6日(月)、23日(木)		統合失調症をはじめ、心の病による生活のしづ らさや社会参加に悩む人、その家族、その他、 精神保健福祉に関する相談を希望する人	相談員による個別相談。希望者は 保健センターに連絡してください	