

長久手

NEWS CENTER

5



Monthly Pick up

2008 児童館まつり

と き 5月24日(土) 午前10時から午後3時まで

と ころ 役場正面駐車場・子育て支援センター(役場西庁舎1階)

※当日は、青少年児童センター、全児童館、交通児童遊園は休館です。

対 象 主に小学生(未就学児は、必ず保護者同伴)

内 容 ゲーム、工作など

問 合 先 子育て支援課(内線155)



わたしたちのまちをきれいにしよう

今年も、『530運動』を実施します。みなさんぜひ参加してください。

と き 5月25日(日) 午前9時から10時30分まで(予定) 受付は午前8時30分から。少雨決行

と ころ 南小学校校庭

持ち物・服装 軍手、ごみばさみ、タオルなど。清掃活動できる服装

そ の 他 エコマネー対象事業です。

問 合 先 環境課(内線173)



- 2 「環境にやさしい暮らし(3R)」を始めませんか
- 3 5月から下水道を使える地域が一部広がります
- 4 トピックス
- 6 お知らせ
- 姉妹都市友好親善訪問団員の募集
- 7 住宅用火災警報器を設置してください
- 8 みんなのひろば
- 10 青少年児童センターで遊ぼう
- 11 困ったときには…
- 町外の生活関連施設問合先
- 12 情報公開制度(公文書公開)の実施状況
- 13 今月の夜間・休日納付窓口のお知らせ
- 14 防犯一口メモ
- 15 その他のお知らせ・情報伝言板・元気になるゃあせ ながくて21計画 「心の不調は早めに相談しましょう!!」
- 16 給食・史跡
- 17 丸太の家5月プログラムのお知らせ
- 18 福祉の家
- ドクターからあなたへ
- 19 文化の家
- 20 スポーツコーナー
- 21 施設案内・各種相談、データ
- 22 保健ガイド

人口の動き(住民課)

平成20年3月末日現在		先月比較
総人口	47,003人	+97人
男	23,707人	+22人
女	23,296人	+75人
世帯数	18,929世帯	+90世帯
3月分	出生	50人
	死亡	21人
	転入	858人
	転出	790人

『環境にやさしい暮らしを始めてませんか』

Simple&Eco Style

Reduce

リデュース(発生抑制)

- ・レジ袋を断る
- ・割りばしや使い捨てスプーン、カップを断る
- ・余分な包装を断る(ブックカバーなど)
- ・気に入ったものを大事に使い続ける

…タダでもらえるからと、ごみになるものをもらわない、使わない

買い物にはマイバッグで!

レジ袋は、無料でもらえるし、手ぶらで買い物にも行けるので、とても便利なものです。しかし、レジ袋は石油のかたまり(1枚あたり約20ml)です。貴重な資源である石油をこれ以上無駄に使うことはできません。

レジ袋をもらっても、買い物1回きりの使い捨て、せいぜいごみ袋として利用されるだけで、最後はすべてごみとして捨てられます。

環境にやさしい行動を一歩ずつ進め、使い捨ての生活習慣を見直す第一歩として、まずはマイバッグを持ち歩き、レジ袋を辞退する(断る)ことから始めましょう。

◎男性のみなさんも自分に合う(似合う)マイバックを持ち歩きましょう!!

Reuse

リユース(再使用)

- ・マイバッグ・マイカップ・マイはしを持ち歩く
- ・詰め替えできる商品を選ぶ
- ・不用品は、リサイクルマーケットで譲り合う

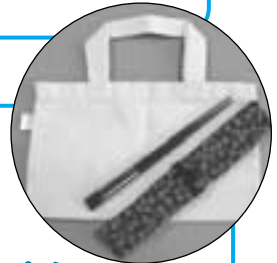

…そのまま、くりかえし長く使う



『リサイクルマーケット』

とき 5月11日(日)午前9時から午後1時まで(雨天中止)

ところ ながくてエコハウス(役場北東角)



『ながくてエコハウス』では、リユースをすすめています。

子ども服や本…持ち込みOK、持ち帰りOK

家具や自転車(粗大ごみ)…抽選で譲ります

※ながくてエコハウスは、土・日の9:00~17:00に利用できます。

Recycle

リサイクル(再生利用)

どうしてもごみとして出てしまうものはしっかり分別して資源として生かす

…分別の方法は、「ごみ・資源カレンダー」を参考にしてください。

問合せ 環境課(内線173)

5月から下水道を使える地域が一部広がります

5月1日から下水道が使用できる区域は、次のとおりです。

- 大字長湫字下川原、西原山、東原山、市ヶ洞、丁子田、根嶽、卯塚の各一部
大字岩作字中縄手、中脇、中島、長池、溝添、城の内の各一部



日本下水道協会
マスコットキャラクター
スイスイ君

下水道 年度別整備予定図

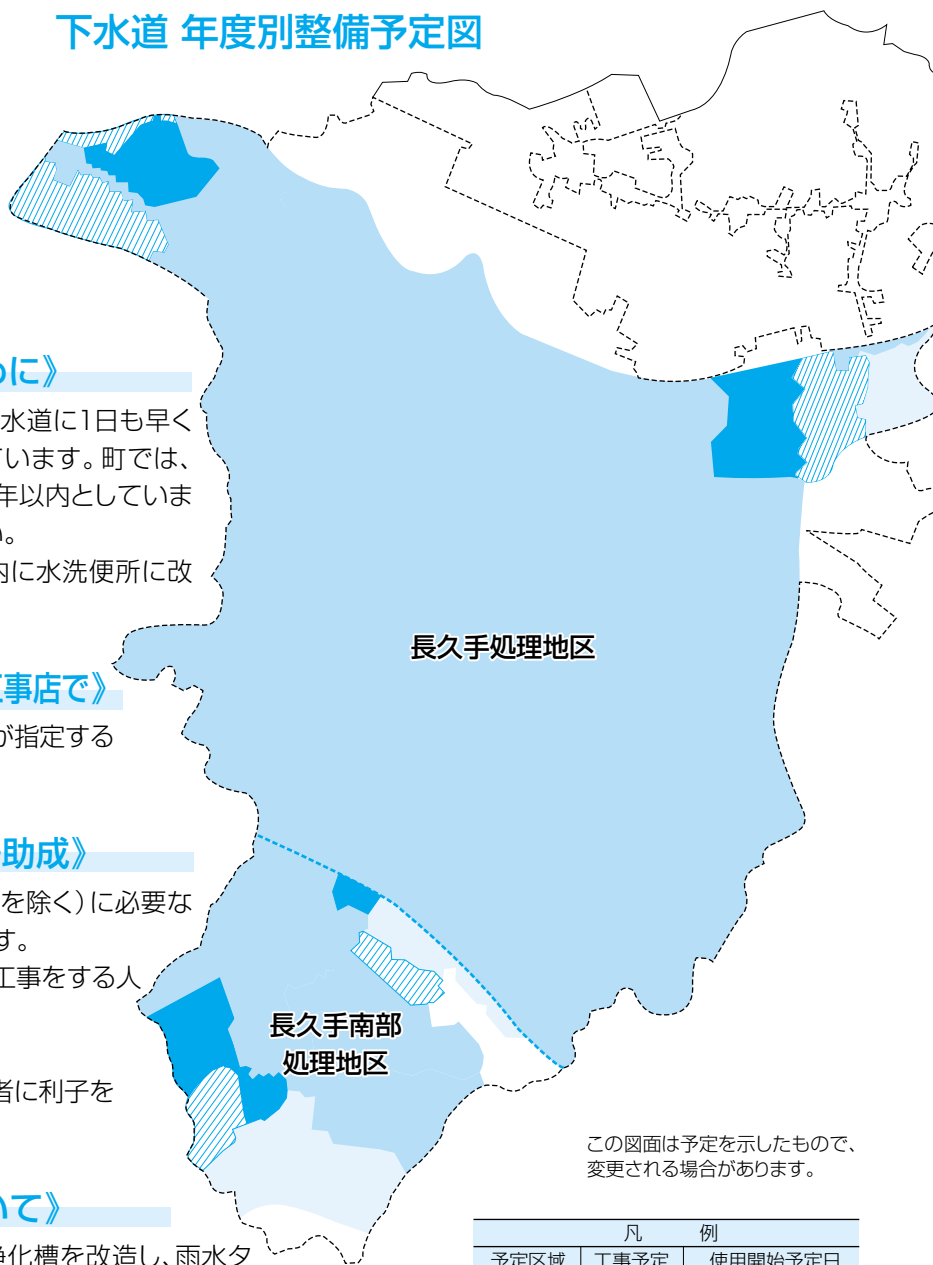

この図面は予定を示したもので、変更される場合があります。

凡 例		
予定区域	工事予定	使用開始予定日
(Light Blue)	施行済	供用済(H18年9月1日時点)
(Dark Blue)	H19年度	H20年5月1日
(Hatched)	H20年度	H21年5月1日
(Light Blue)	H21年度	H22年5月1日
(Dotted)	処理区界	

《下水道の接続はお早めに》

下水道法では、家庭排水を下水道に1日も早く接続することが義務付けられています。町では、その期限を使用開始の日から1年以内としていますので、早期に接続してください。

また、くみ取り便所は3年以内に水洗便所に改造してください。

《下水道接続工事は、指定工事店で》

宅地内の排水設備工事は、町が指定する工事店に依頼してください。

《融資のあっせんと利子助成》

排水設備工事(家屋の新築時を除く)に必要な経費の融資をあっせんしています。

対象 使用開始から3年以内に工事をする人

融資金額 50万円以内

融資返済期間 3年以内

その他 返済終了後、町が借入者に利子を助成します。

《浄化槽の再利用について》

下水道接続時に不要となる浄化槽を改造し、雨水タンクに転用するための工事(浄化槽汚泥のくみ取り、清掃を除く)費用の一部を補助します。

対象 使用開始から3年以内に自己資金で改造工事をする人

補助金額 費用の3分の2以内。8万円が限度額です。

問合せ先 下水道課(内線333)

まちの話題いそいそトピックス

入園・入学、新たな生活が始まりました

4/4・7

町内6カ所の保育園、6カ所の小学校、2カ所の中学校で、それぞれ入園式、入学式が行われました。

保育園は191人、小学校は579人、中学校は428人が新しい生活を始めました。



▲南中学校



市が洞小学校▲



◀色金保育園

防災について考える

3/20

防災講演会&フェスティバルが役場西庁舎で行われました。あいにくの雨の中、

訪れた人たちは講演を聞き、地震への備えを再確認していました。講演後には、AEDの体験や起震車での地震体験をし、日本赤十字第二奉仕団のみなさんが炊き出したけんちん汁で、体を温めました。



エコマネー事業で、小学校前に植樹

3/23

「あいち発」エコマネーリー・リニモ沿線モデル事業として、エコポイント還元啓発・植樹緑化事業が市が洞小学校前で行われました。

地元の小学生や家族がたくさん参加し、4月開校予定の市が洞小学校南側に、フックキノコなど約2,000株を植えました。また、午後からは地元の愛知淑徳大学生の協力で、エコ教室とグリーンマップづくりが行われました。



桜満開！ 古戦場桜まつり

4/6

平成20年長久手古戦場桜まつりが、古戦場公園で行われました。晴天に恵まれ、満開の桜の下、多くの人が文化協会による芸能発表会や火縄銃の発砲などを楽しみました。

また、本町がベルギー王国ブーテルロー市と姉妹都市提携をしている縁で、ベルギー王国駐日大使ヨハン・マリク夫妻が会場を訪れ、まつりの様子を見学されました。

町民の出迎えを受けるヨハン・マリク大使▼



平成20年 長久手古戦場桜まつり



▲文化協会による芸能発表会



▲火縄銃の発砲

芸術作品を設置

3/26

平成20年4月3日に開校した市が洞小学校の屋外に、川口智慎さんによる彫刻作品「水の記憶」を設置しました。

雨が降ると作品が動き、水の流れや水音を見て聞くことができます。この作品には、子どもたちに自然を再認識してもらおう願いが込められています。



消防団の入退団式

3/31

平成20年の消防団入退団式が消防本部で行われました。正副団長の任期満了に伴い、吉田団長が退団され、加藤副団長が団長に任命されました。

新年度の消防団幹部は次のとおりです。

- 【団長】加藤 見讓 けんじょう
- 【副団長】近藤 浩光 ひろみつ
- 【上郷分団長】近藤 純一
- 【岩作分団長】浅井 俊輔
- 【長湫分団長】水野 勝弘



長湫南部地区で初めての 都市公園開設

住民の転入が増えている長湫南部地区で初めての都市公園「長湫南部2号公園」が、4月から使用開始になりました。この公園は、市が洞小学校のすぐ北側にあり、多目的トイレや出入り口にスロープを設けるなど、バリアフリーを意識した公園です。



お知らせ



催事	6
募集	7-8
講座	9-10
行政	11-14
寄付寄贈	14

催事

第1回長生学園

おおむね65歳以上の人を対象に、第1回長生学園を開催します。

今回は、町内を2つの地区に分けて開催します。多くのおみなさんの参加を待っています。

とき

①大字長湫、大字の付かない地区…5月22日(木)

②岩作、熊張、前熊地区…5月23日(金)

時間 午後1時から3時まで

ところ 福祉の家 2階集会所

その他

・当日は、参加者に菓子を用意します。

・申し込みは必要ありません。直接会場に来てください。

問合せ先 福祉課(内線1-15)

歯の健康センター

とき 6月1日(日)午前9時

30分から11時30分まで

ところ 保健センター

対象 町内在住の4歳児

費用 無料

内容 歯科検診、フッ素塗布、口腔衛生指導

その他 歯を清潔にしてください。

粗品を進呈。

申込方法 町内の保育園、幼稚園の通園児には事前に各園で申込用紙を配布します。それ以外の幼児は直接、会場に来てください。

問合せ先 保健センター(☎63・3300)



姉妹都市友好親善訪問団員の募集

青少年の国際理解のため、平成6年から2年に1度、姉妹都市のベルギー王国ワテルロー市へ青少年を派遣しています。

団員は今回で8回目となるこの交流を引き継ぎ、姉妹都市への理解を深め、帰国後その成果を発表します。

派遣期間 7月31日(木)から8月8日(金)まで(4泊のホームステイを含む)

派遣先 ベルギー王国ワテルロー市ほか

費用 旅行費用の2分の1(約20万円)を負担してください。パスポート取得費用、旅行傷害保険料などは別途個人負担

定員 町内在住の中学1年生から高校3年生まで、20人(過去に派遣された者は除く)

選考日

1次選考(作文・面接)…5月25日(日)

2次選考(決定)…6月8日(日)

研修…6月29日(日)、7月13日(日)・26日(土)、8月31日(日)、9月20日(土)の午後(予定)

報告会…9月21日(日)

日程

7月31日 役場発→中部国際空港→ワテルロー

1着(ホームステイ)

8月1日～3日 ワテルロー滞在(ホームステイ)

4日 ワテルロー発→ブリュッセル着(ブリュッセル泊)

5～6日 パリ滞在(パリ泊)

7日 パリ発(機中泊)

8日 中部国際空港→役場着

申込方法 5月7日(水)から19日(月)までに所定の申込書に必要事項を記入し、提出してください。郵送不可

申込書入手先 町国際交流協会事務局、Nピア、文化の家、福祉の家、中央図書館、まちづくりセンター、町ホームページ

*参加者負担金の一部貸付制度ができました。詳しくは問い合わせください。

問合せ先 町国際交流協会(まちづくり協働課内 内線264)

長久手町国際交流協会

ホストファミリーガイドダンス

「ホームステイやホストファミリーについてよく聞けれど、具体的に何?」このような話題に関心がある人に、ぜひ参加してもらいたい説明会です。ホストファミリー登録から申し込み、受け入れ方など具体的に説明します。

とき 6月22日(日)午後1時から4時まで

ところ まちづくりセンター 2階集会所

申込・問合せ先 5月12日(月)から町国際交流協会(まちづくり協働課内 内線264)に申し込み。電話申込可。



募集

家のまわりの空気の
汚れを調べませんか

二酸化窒素(N₂O₂)簡易測定カプセルで測定します。

測定日 6月12日(木)午前7時から13日(金)午前7時まで(24時間設置)

申込・問合先 5月30日(金)までに環境課(内線172)に電話で申し込み。後日、測定カプセルを送付します。



日本赤十字社資募集

日本赤十字社では、毎年5月を「赤十字運動月間」として、社資募集運動を進めています。

町でも、町政協力員などを通じて社資募集を行いますので、協力をお願いします。

みなさんの社資は、大災害に対応できる救護要員の育成や資材の整備、血液事業の推進、発展途上国への開発協力のほか、

健康教室や救急法の講習など、さまざまな事業を支え、有効に活用されます。

問合先 福祉課(内線113)

高齢者保健福祉計画・介護保険事業計画策定委員の募集

平成20年度に行う高齢者保健福祉計画・介護保険事業計画の見直しのため、策定委員を募集します。

募集人員

- ・40歳から64歳まで(第2号被保険者)：1人
- ・65歳以上(第1号被保険者)：1人

応募資格 町内在住者

任期 5月から平成21年3月まで

謝礼 薄謝

申込・問合先 5月16日(金)まで

に、福祉課(内線116)にある申込用紙に必要事項を記入し、400字詰め原稿用紙2枚程度に「高齢者福祉」または「介護保険」についての考えを書いて、あわせて提出してください。

住宅用火災警報器を設置していただく

大切な家族の命を火災から守る「住宅用火災警報器」はもう設置しましたか？

設置期限は今月末の5月31日(土)です。

住宅用火災警報器は、自分で購入し、寝室の天井や壁に簡単に設置することができます。まだ設置していない人は、すぐに設置してください。

他市町の住宅用火災警報器が役に立った事例

- ・居住者が2階で就寝中、1階で発生した火災の煙で住宅用火災警報器が作動し、警報音に気付いて2階の窓から避難した。
- ・居住者が居間で吸った煙草の火種が座布団に落ちたのを気付かず寝室にいたところ、座布団のくすぶった煙で住宅用火災警報器の警報音が鳴ったため、居間に行くとき座布団が少しくすぶっていた。

いずれも早期に気付いたため、大事に至らず、警報器が役に立ちました。



「住宅用火災警報器に関する情報」

《総務省消防庁》

http://www.fdma.go.jp/html/life/juukei.html

《購入できる場所》

家電販売店、ホームセンターなど



住宅用火災警報器を取り付けましょう。



「NSマーク」は購入の目安です。

※警報器の機能などで金額は異なります。

《悪質な訪問販売に関する相談》

- ・町消費生活相談室産業緑地課 内線2884
- ・愛知県消費者生活センター(☎052-9962099)

《住宅用火災警報器に関する質問》

町消防本部 総務課(☎62-1152ダイヤルイン)
住宅用火災警報器相談室(☎0120-565911)



地域包括支援センター運営協議会・地域密着型サービス運営委員会の委員の募集

介護保険制度で実施、運営される地域包括支援センターおよび地域密着型サービスの円滑、適正な運営を確保するため、委員を募集します。

募集人員

- ・40歳から64歳まで(第2号被保険者)：各委員につき1人
- ・65歳以上(第1号被保険者)：各委員につき1人

応募資格

町内在住者

任期

5月から平成22年3月まで

謝礼

薄謝

申込・問合せ先 5月16日(金)までに、福祉課(内線1-16)にある申込用紙に必要事項を記入し、400字詰め原稿用紙2枚程度に「介護保険」についての考えを書いて、あわせて提出してください。

児童館・児童クラブ パート職員募集

勤務内容 町内の児童館での

施設管理、児童配慮、児童クラブ員の指導など

募集人員

若干名

選考方法

面接

申込・問合せ先 子育て支援課(内線153)に申し出てください。勤務条件など、詳しくは問い合わせてください。



子ども茶道サークル 会員募集

とき 5月から平成21年3月

までの全10回。第1回は5月17日(土)。午前10時から

ところ 長久手町青少年児童センター

年会費 3,000円

対象 町内の小学生、20人

内容 ミニ茶会といけばな体験
主催 みらい子育てネットなご

く

申込・問合せ先 5月1日(木)から

青少年児童センター(☎621712)に申し込み。先着順。電話申込不可。

みんなのひろば

どうぶつたんぱいはじまつ

おはなし会

●乳幼児向けおはなし会

とき 5月6日(火・振休)・

20日(火)の午前11時から11時30分まで

ところ 2階AVルーム

●えいごのえほん

おはなし会

とき 5月24日(土)午前10

時30分から11時まで
ところ 1階はなしのひろば

●おはなし会

(絵本・紙芝居の読み聞かせ)

とき ①5月10日(土)午前10時30分から11時30分まで
②5月17日(土)午後2時から2時30分まで

ところ 1階はなしのひろば

図書館利用のマナー

図書館は、たくさんの方が利用します。公共の場所でのマナーを守って利用してください。

〈自動車で来館する人〉

路上駐車は大変危険です。来館時には、必ず図書館の駐車場を利用してください。

また、管理上、駐車車両の有無にかかわらず、平日は午後7時、土・日・祝日は午後5時で駐車場を施錠します。時間を守って利用してください。

〈バイク・自転車で来館する人〉

図書館南玄関側にある駐輪場を利用してください。

〈図書館内のマナー〉

- 大声で騒いだり、走ったりしないでください。
- 携帯電話は使用しないでください。
- 飲食はしないでください。また、汚損の原因になりますので、館内で飲食していただくことも、ペットボトルなどを机の上に置かないでください。
- 荷物を置いての席取りはしないでください。



問合せ先 中央図書館(☎63・80006)



講座

母子家庭の母と寡婦のためのパソコン(初級・中級)、医療事務・経理事務講習

働くための技能・資格を習得する就業支援講習会の受講者を募集します。

対象 県内在住の母子家庭の母と寡婦で、全日程参加できる人、20人

主催 愛知県母子寡婦福祉連合会

申込・問合先 5月9日(金)から30日(金)までに、福祉課(内線113)に申し込んでください。応募者多数の場合は抽選。会場、日程は問い合わせてください。

ファミリーサポート会員登録講習会

子育ての応援ができる人、応援が必要な人を募集します。

とき 6月4日(水)午前9時45分から

ところ 役場西庁舎 3階研修室

内容 事業の説明、事故危険防止の講習、救急救命の実技

申込・問合先 ながくてファミリーサポート事務所(☎64・5280)に申し込み。託児が必要な人は5月21日(水)までに申し込んでください。

やさしいヨガ教室

ヒーリングヨガで心と身体をいやすませんか。

とき 5月22・29日、6月5・12

・19・26日の各木曜日。全6回。午前10時30分から正午まで

ところ 役場西庁舎 3階和風会議室

内容 初心者向けのヨガ

対象 町内在住・在勤・在学の成人女性、15人

講師 杉浦久美子さん

参加費 受講料1,800円、材料費500円程度

申込 5月1日(木)午前9時から生涯学習課(内線513)に申し込み。先着順。電話申込可。

☆☆☆☆☆ 5月の児童館行事 ☆☆☆☆☆

行事内容と時間	青少年児童センター	下山	上郷	西	南
電話番号	62・1712	62・5680	62・0801	61・1500	63・5666
お楽しみ映画会 14:00~16:00	10日(土)	17日(土)	10日(土)	10日(土)	17日(土)
児童館まつり 10:00~15:00	24日(土) (長久手町役場)				
卓球大会 ※定員30名 14:00~16:00	31日(土)				
料理教室(たこやきづくり) ※定員30名 14:00~16:00	17日(土)				
幼児教室 10:30~11:30 ※都合により変更する場合があります	20日(火) (役場西庁舎 3階研修室)	21日(水)	8日(木)	7日(水)	27日(火)

子どもわくわくひろば



各児童館の幼児教室では、子どもたちといっしょにいろいろな遊びをします。絵本の読み聞かせをしたり、工作をしたり、子どもたちとふれあうことができる楽しい時間をいっしょに過ごしませんか。

お願い 児童館には、貴重品(お金、ゲーム機など)は持ってこないでください。保護者も持たせないよう協力してください。

子どもわくわくひろば
主で遊ぼう!「びかびか泥だんどろろり体験」

とき 5月17日(土)午前9時30分から11時30分まで

ところ 北小学校 多目的室

内容 丸い泥だんごのタネをつくり、ガラス瓶の口でびかびかに磨きます

対象 小・中学生、30人(親子参加可)

参加費 200円(材料代)

持ち物 タオル、ぞうきん、ビニール袋

申込・問合先 5月1日(木)から13日(火)までに、子どもわくわく支援センター事務局(生涯学習課内 内線513、FAX62・1451)に申し込み。先着順。電話・FAX申込可。※月曜・祝日休み

町子どもわくわく支援センターは、子どもたちの体験活動やボランティア活動を応援しています

子どもがやってみたいことや、子どもにいろいろな体験をさせたい、子どもの体験活動にボランティアとして参加したい、などの相談を受け付けています。

子育てママのための講座「簡単フラワーアレンジメント」

子連れで参加でき、初めての人もプロ並みの作品を手早くつくりあげられます。作品はホームパーティーやプレゼントに最適です。

回	期日	内容
1	5/13(火)	かれんな野の花を竹箆にアレンジ。はっとする美しい花です。
2	5/27(火)	白いコンポートに清楚なアレンジ。その1輪で簡単コサージュづくり。
3	6/10(火)	アートフラワーのアレンジ。レースをあしらったバラが涼しげです。

時間 午前10時から11時30分
まで

ところ 高齢者生きがいセンター

1 2階和室

対象 子育て中の母親、20人

講師 真田嘉よさん

参加費 1回1,100円/合計3,300円(材料代2,400円含む)

持ち物 はさみ、持ち帰り用の

大きめのビニール袋

申込・問合先 5月1日(木)午前9時から生涯学習課(内線513)に申し込み。先着順。電話申込可。

手話奉仕員養成講座(入門課程)

聴覚障害者の日常生活上のコミュニケーション支援を行う養成講座を、長久手町、日進市、東郷町合同で開催します。

とき 6月13日(金)から11月7日(金)までの毎週金曜日(8月15日を除く)。午後7時から9時まで。全21回、42時間

ところ 福祉の家 1階ボランテニアフニザ活動室1

対象 満18歳以上で、今後、手話奉仕員として長久手町、日進市、東郷町で活動を希望している人、30人(各市町10人ずつ)

参加費 テキスト代1,200円

申込・問合先 5月23日(金)までに町ボランテニアセンター(☎613434)に申し込み。応募者多数の場合は抽選。

青少年児童センターで遊ぼう

〈1・2月の利用状況〉

青少年児童センターは、1月5日にオープンしました。1月はオープンイベントとして行事を組み込んだこともあり、1カ月の来館者数は4,465人、1日平均203人が来館しました。

平日の午前の利用者は、主に乳幼児を連れた親子が50組近く訪れ、午後からはたくさんのお小生が「内の広場」で遊んでいます。2階の学習室で宿題をする姿も見られ、図書室は、新刊が多いため、たくさん利用があります。土曜日は、小学生の家族連れが目立ちます。空間が広く、体を使った遊びがしやすいため、特に父親の来館が多く、子どもと卓球をしたり、「外の広場」のバスケットコートで遊んだりする姿が見られます。

センターが出来て見られる変化は、親が子どもを遊び場へ送り込むだけでなく、親もセンターの中へ足を踏み入れ、子どもと一緒に過ごすようになったことで、これはとても重要なことだと感じます。

〈貸し出し施設(創作活動室・多目的室)〉

利用内容は、親子料理教室、親子の交流会、手遊び会などです。

〈高校生の利用〉

高校生の利用は、学習目的が中心で、中に

は多目的室を借りて、バンドの練習をする高校生もいました。

〈今後は…〉

- * 今までの児童館事業を継続します。
- * 毎月1回子ども料理教室を開催します。
- * 中学生、高校生のボランテニアを募り、中高生が出来るボランテニア活動(絵本の読み聞かせ、人形劇など)を進めます。
- * 異年齢交流を進めます。



問合先 子育て支援課(内線153)



行政

あつたか町政懇談会

町長が町内各地へ出向き、直接町民のみなさんとひざを交えて話し合うことで、町政への関心を深めてもらうとともに、行政と町民の相互理解を図る。あつたか町政懇談会を随時設けています。

とき 平日の午後7時から9時まで

ところ 地域の集会所など

対象 自治会単位(自治会長が申し込んでください)

その他 開催を希望する1カ月前までに、なんでも町政サロン室と開催日程などの調整を行ってください。

申し込み先 なんでも町政サロン室(内線564)

5月19日(月)から25日(日)までは、春の行政相談週間

総務省では、国などの行っている仕事に関する苦情や意見・要望を受け付け、解決を促進するための「行政相談」を行っています。

町でも毎月開設していますので、気軽に相談してください。

5月の町の行政相談

とき 5月21日(水)午後1時30分から4時30分まで

ところ 役場 2階第2会議室

窓口受付時間 祝日と年末年始を除く毎日、午前10時から午後6時まで

ところ 栄町ビル 9階

電話 052-961-4522

(受付時間外は留守録音)

行政苦情110番

窓口受付時間 平日の午前8時30分から午後5時30分まで

電話 0570-090-110

(受付時間外は留守録音)

問合先 行政課(内線244)



ケーブルテレビで町のニュース放映中

番組名 Weeklyながくて
チャンネル アナログ21・デジタル125チャンネル(メープルチャンネル)、アナログ6チャンネル(アナログ6)、デジタル12チャンネル(デジタル12)

更新日 毎週月曜日午後7時30分から

5月の放映予定 スポーツの祭典、文化の家提携事業など
※平成こども塾や各児童館、小中学校での行事、行政からの情報などもお知らせしています。

問合先 なんでも町政サロン室(内線564)

困ったときには… 町外の生活関連施設問合先

問合先
なんでも町政サロン室
(内線564)

名称	電話番号	住所
愛知警察署	39-0110	東郷町白鳥2-1-8
日進市休日急病診療所	73-7555	日進市蟹甲町中島22
瀬戸保健所	82-2196	瀬戸市見付町38-1
晴丘センター(ごみ処理場)	54-1643	尾張旭市晴丘町東33-1
愛知中部水道企業団	38-0030	東郷町大字和合字北蚊谷212
中部電力 旭名東営業所	58-2800	尾張旭市庄南町2-1-10
東邦ガス 日進営業所	052-802-1234	日進市浅田町笹原8-1
昭和税務署	052-881-8171	名古屋市瑞穂区瑞穂町字西藤塚1-4
名古屋法務局名東出張所	052-703-2322	名古屋市名東区社が丘4-201
ひまわりネットワーク(株)	0120-210-114	豊田市若草町3-32-8

5月1日から戸籍の窓口での「本人確認」が法律上のルールになります

5月1日から、戸籍の証明書（戸籍謄本、抄本など）を取得する際や、戸籍の届出（養子縁組、協議離婚、婚姻、協議離婚、認知の届出）の際には、窓口に来た人の顔写真付きの身分証明書（運転免許証、パスポート、住民基本台帳カードなど）を提示してもらい、本人確認を行うことが法律上のルールになります。

また、戸籍に記載されている本人、その配偶者、直系の親族以外の人が戸籍の証明書を取得する際には、委任状が必要な場合があります。

不正な手段で他人の戸籍の証明書を取得した人に対しては、新たに刑罰が科せられることとなります。

問合せ 住民課（内線132）

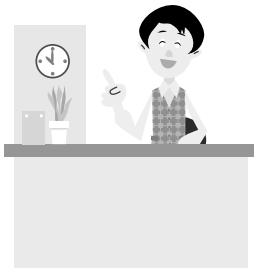

平成20年度（19年分）個人町・県民税に係る証明書を発行します

6月2日（月）から、平成19年分所得証明書、平成20年度個人町・県民税課税証明書を発行します。

証明書は、税務課および住民課で取得できます。

問合せ 税務課（内線194）

平成20年度軽自動車税の納税通知書を5月上旬に発送します

平成20年4月1日現在に軽自動車や原付バイクを所有している人が、納税義務者です。

問合せ 税務課（内線194）

資源回収団体奨励金の交付

子ども会やPTAなどの非営利団体が行う資源回収に、奨励金を交付しています。奨励金の交付を受けるには、団体登録が必要です。環境課窓口で申請用

紙を配布しています。
登録期間 5月1日（木）から30日（金）まで

問合せ 環境課（内線173）

空き地の除草は計画的に

「美しいまちづくり条例」では、周辺の生活環境を良好に維持するため、空き地の所有者や管理者に定期的に除草を行うよう義務付けています。

雑草が生え出すこの時期に、1年を通じた管理計画を立てるとともに、近隣住民に迷惑をかけないように、早めの除草を心がけてください。

問合せ 環境課（内線173）

春の不法投棄防止月間 5月1日（木）から31日（土）まで

最近、新聞記事などで廃棄物の不法投棄に関する記事を目にすることが多くなりました。廃棄物の不法投棄は、廃棄物処理法に基づき、5年以下の懲役

または1,000万円以下の罰金が課せられることがあります。不法投棄は絶対にやめましょう。

問合せ 環境課（内線173）

町遺児手当の支給額が変わります

児童と養育している人が、ともに町内に住所があり、次の要件にあてはまる18歳以下の児童を監護・養育している人に対し手当を支給していますが、平成20年4月から児童1人あたりの支給月額を2,500円から3,000円に変更します。

すでに受給資格を有している人については、手続きの必要はありません。

支給要件

- 父または母が死亡した児童
- 父または母が重度の障害にある児童
- 父母が婚姻を解消した児童
- 父または母が引き続き1年以上行方不明である児童
- 父または母に引き続き1年以上遺棄されている児童
- 父または母が引き続き1年以上拘禁されている児童

情報公開制度（公文書公開）の実施状況

問合せ 行政課（内線244）

平成19年度公文書の公開の実施状況

	請求件数	公開決定	一部公開決定	非公開決定
町長	5件	3件	1件	1件
教育委員会	4件	2件	2件	0件
計	9件	5件	3件	1件

長久手町情報公開条例第30条では、毎年1回その実施状況の公表を定めています。

平成19年度は9件の請求があり、その実施状況は右表のとおりでした。

選挙管理委員会、監査委員、農業委員会、固定資産評価審査委員会、消防長、議会には公開請求はありませんでした。

今月の納期一覧

次の町税などが納付月です。
納期限(6月2日)までに納めてください。
口座振替の人は、納期限に引き落としを
しますので、残高を確認してください。

納付は、便利な口座振替を
利用してください。

税目など	納期	問合せ先
固定資産税	全期・第1期	収納課
軽自動車税	全期	
国民健康保険税	第1期	

問合せ先 収納課(内線183)

●婚姻しないで生まれた児童
問合せ先 福祉課(内線113)

高齢者福祉浴優待事業を開始します

福祉の家にある福祉浴室が、無料で利用できます。

対象 町内在住の65歳以上の高齢者。年度内に1人5回まで

申請・問合せ先 5月1日(木)から、健康保険証など身分を証明できるものを持って福祉課(内線116)に申請してください。福祉浴優待カードを発行します。

児童手当の申請

12歳到達後最初の3月31日までの間にある児童を養育している保護者のうち、今まで所得制限などにより、児童手当を受給できなかった人や年金などの種類を変更した人は、平成19年中所得の状況により受給できる場合がありますので、問い合わせてください。

問合せ先 子育て支援課(内線155)

保育園の園開放事業

町内の各保育園では、5月か

ら月1回、園庭や遊戯室を開放します。園児以外の児童にも保育園で遊んでもらい、児童や保護者の友だちづくりや交流の場を提供します。日時、開放場所などの詳細は、各園に問い合わせてください。

園名	電話	園開放日(5月)
上郷保育園	☎62・3173	14日(水)
色金保育園	☎62・0136	21日(水)
長湫東保育園	☎62・0033	8日(木)
長湫西保育園	☎62・1665	13日(火)
長湫北保育園	☎62・2930	7日(水)
長湫南保育園	☎64・3733	7日(水)



65歳以上で一定の障害がある人は長寿医療制度(後期高齢者医療制度)に加入できます

4月から始まった長寿医療制度(後期高齢者医療制度)は、75歳以上の人の医療制度ですが、65歳以上で一定の障害がある人は、申請して認められると同制度に加入することができます。一定の障害とは次のとおりです。

- 身体障害者手帳1〜3級のいずれかに該当する人
 - 身体障害者手帳4級の音声機能または言語機能の障害に該当する人
 - 身体障害者手帳4級の下肢障害(1号・両下肢のすべての指を欠くもの、3号・1下肢を下腿の2分の1以上で欠くもの、4号・1下肢の機能の著しい障害のいずれか)に該当する人
 - 精神障害者保健福祉手帳1級または2級に該当する人
 - 療育手帳A判定の人
- 申請・問合せ先** 保健医療課(内線126)

今月の夜間・休日納付窓口のお知らせ

開設場所 役場 1階収納課
(閉庁時、正面玄関は利用できませんので、本庁舎東出入口を利用してください)

*納付の際には、納付書を持参してください。
問合せ先 収納課(内線183)

	開設日	開設時間	対象税目等
夜間納付窓口	5月29日(木)・30日(金)	午後5時30分から8時まで	町・県民税 固定資産税・都市計画税 軽自動車税 国民健康保険税
休日納付窓口	6月1日(日)	午前9時から午後1時まで	放課後児童クラブ活動費 介護保険料 下水道使用料 下水道受益者負担金

公園の利用について

最近、公園利用の苦情が多く寄せられています。町内の公園は子ども会などが中心になって構成する愛護会が、清掃、除草、水やりなどをしています。地域で大切にされている公園ですので、公園を利用する際には次のことに注意してください。

- ・ゴミは必ず持ち帰ってください。
- ・犬の散歩中に綱を外すのはやめてください。また、犬のフンは埋めたりせず、きちんと取り捨てずに持ち帰ってください。
- ・公園の遊具が壊れているなど異常があったときは、すぐに役場に連絡してください。また、ベンチが傷つけられたり、照明灯が割られたり、落書きをされるなどの被害が多発しています。そのような行為を見かけたら、すぐに役場が警察に通報してください。地域の目で犯罪を防ぎ、公の施設を守りましょう。

公園は多くの人が利用しますので、他の利用者に迷惑がかかるといけないので、

やめましょう。

問合せ 産業緑地課



(内線2003)

「司法書士によるクレジット・サラ金無料相談会」の開設

多重債務に苦しむ人の悩みを解決するため、無料相談会を開設します。どんなに多額な借金を抱えていても、解決する方法はあります。困っている人は、すぐに相談してください。

今回の相談日は、7月1日(火)です。

とき 5月13日(火)午後1時30分から5時まで

ところ 福祉の家 1階相談室

相談員 愛知県司法書士会名古屋東支部登録相談員2人

申込・問合せ 5月7日(水)までに産業緑地課(内線2004)に申し込み、電話申込可。

公民館が一部使えません

役場西庁舎の耐震工事に伴い、公民館の一部が使用できなくなります。また、工事中は騒音などでご迷惑をおかけしますが、ご了承ください。

場所 学習室1・2

期間 9月16日(火)から12月

未まで

問合せ 生涯学習課(内線513)



町教育委員会あて

- ・長久手町商工会から小学生全児童にと、マスケットキャラクタリー入りのクリアファイル
- ・有限会社読売センター名東から小学校新入学児童にと、おりがみバッグ
- ・愛知中央ライオンズクラブから小学校新入学児童にと、笛

社会福祉協議会あて

- ・ユニ1株式会社中京本部「小さな善意で大きな愛の輪運動推進本部(本部長 渋谷均)から社会福祉事業にと、金118,798円
- ・トヨタグループボランティア連絡会から社会福祉事業にと、金20,000円
- ・長久手町商工会会長 寺島末美から社会福祉事業にと、チャリティ「ゴルフ収益金44,000円

防犯一口メモ

「防犯街路灯」と「門灯」

今回の防犯一口メモは、電柱などに設置されている「防犯街路灯」とまちの明かりとして防犯効果が期待される「門灯」についてのお話です。

防犯街路灯の維持管理

平成15年の秋以降、地域の防犯灯の移管を受け、町が維持管理を行っています。

●球切れなどの修繕

防犯街路灯の球切れなどに気がついたら、直接、安心安全課に電話をしてください。修繕の手続きをします。

このとき、電柱番号(000001など)や住所、目標になる建物などが分かると、早く修繕ができますので協力をお願いします。

●新規設置の要望

防犯街路灯の新規設置要望は、各自治会で取りまとめ、自治会連合会や区を通じて町に要望してください。

その際、設置場所周辺の住民同意などは、自治会などで確認をしてください。

詳しくは、4月中旬の町政協力員会議(自治会長が集まる会議)で配布した回覧用資料をご覧ください。または、安心安全課に問い合わせください。

「門灯」点灯で明るいまち

防犯街路灯は、電柱などに設置されていることから、暗く感じられる地点もあります。

そこで、町民のみなさんには、自宅の門灯の点灯をお願いします。道路に面した玄関灯や門灯を常夜灯にするだけで、防犯街路灯などの街路照明の効果を補完し、ご近所と連続して点灯すれば、道を行く人が安心して歩けるようになります。

また、門灯を点灯することで、不審者に対しても在宅していると思わせることができ、空き巣被害防止の効果もあります。

防犯の基本は「自助(自分で守る)」「共助(互いに助け合う)」です。ぜひ自宅の門灯を点灯して、安心安全なまちづくりに協力をお願いします。



問合せ 安心安全課(内線165)

情報伝言板

長久手茶道連盟 第8回茶会

とき 5月11日(日)午前10時から午後2時45分まで
ところ 色金山歴史公園内 胡牀庵
呈茶料 5000円
申込・問合せ先 5月7日(水)までに戸塚(☎62・5038)に申し込んでください。

キッズインターナショナルスクールバザー開催

とき 5月18日(日)午前10時から午後2時まで
ところ キッズインターナショナルスクール校舎内(おかもとマタニティークリニック西隣)
内容 バザーのほかキッズネイチャーアート、ゲーム、カフェ、外国人教師工作、外国人教師読み聞かせ
問合せ先 三谷(☎64・5064)

第19回トヨタ博物館クラシックカーフェスティバル

とき 5月25日(日)午前9時30分から午後4時まで
ところ モリコロパーク、トヨタ博物館、町内公道
内容 旧車100台による公道パレード、博物館収蔵車走行披露、交通安全教室(地元団体によるステージイベント)
トヨタ博物館(☎63・5151)

精神障害者家族会「ほっとクラブ」

内容 障害者自立支援法などの制度について勉強したり、家族同士の親睦を図ったりしています。家族の人は気軽に参加してください。
とき 毎月第4土曜日の午後1時30分から
ところ 長久手交流プラザ(予定)
問合せ先 今井(☎62・1434)

平成20年度愛知県立大学公開講座

とき ①②とも6月7日から7月12日までの土曜日。午後1時から3時まで。各3回
ところ 愛知県立大学構内
内容 ①「知の探検」—ソフトウェア、数学、ビジョン— ②世界文学への道案内
申込・問合せ先 5月12日(月)から30日(金)までに愛知県立大学学務課(☎64・1111)に申し込んでください。

腎臓病、人工透析患者の勉強会

腎臓病や人工透析の治療を受けている人やその家族と、災害時の対応などについて一緒に勉強したいと考えています。多くの参加を待っています。
とき 6月8日(日)午前10時30分から正午まで
ところ 福祉の家 2階集会室
問合せ先 茅野良夫(☎0900・4717700、63・88007)

その他のお知らせ

エコマナー・まちづくり連携事業のアイデア募集

県では、「エコマナー・リニモ沿線モデル事業」の一環として、エコマナーを発行するユニークなアイデアを募集します。優秀な企画案は、県の採択を受けて実施してもらい、活動費(50万円以内)が支給されます。

募集内容 町内会や商店街、市民団体が本来行っている活動に、エコ活動を組み合わせてエコマナーを発行し、まちづくり活動の活性化を図る提案
応募方法 金山、瀬戸蔵、Nピア、あいち海上の森、みちなびとよたの各エコマナーセンターに備え付けのチラシか、県またはEXPOエコマナー(<http://eem.jp>)のホームページを見てください。

締切 5月30日(金)まで
問合せ先 EXPOエコマナーセンター(☎052・324・6142)

公立陶生病院の職員募集

職種 ①臨床工学技士 ②言語聴覚士 ③診療放射線技師 ④パート臨床検査技師(病理部門) ⑤助産師 ⑥看護師 ⑦パート助産師 ⑧パート看護師
募集人員 ①~④は、若干名、⑤⑥はあわせて20名程度、⑦⑧は数名
申込期間 ①~③5月14日(水)まで(郵送の場合は12日(月)消印有効) ④6月6日(金)必着 ⑤~⑧随時
試験日 ①~③5月19日(月) ④6月11日(水) ⑤~⑧応募者に連絡
 *応募資格、申込方法、試験内容などは、問い合わせください。

申込・問合せ先 公立陶生病院職員課(☎82・5101)

北海道洞爺湖サミット警備に協力を

7月に「北海道洞爺湖サミット」が開催されます。2005年に英国で開催されたサミットでは、開催地から遠く離れたロンドンで同時多発テロが発生し、多くの死傷者が出ました。愛知県警では、国際テロなど不法行為を防止するため、県内の空港や鉄道などの公共交通機関や多くの人が集まる場所などに対する警戒を強化しています。不審な人や車を見かけた時は「110番」または愛知警察署に連絡をお願いします。
連絡・問合せ先 愛知警察署(☎39・0110)

元気になりゃあせながくて21計画

ひとりで抱え込まないで心の不調は早めに相談しまじよう!!



「気分がふさぐ」「眠れない」などは心が発するSOSのサインかもしれません。早めの手当りが元気を取り戻す近道です。

「メンタルヘルスマネジメント研修」開催中

体が病気になるように、心の調子を崩すことはだれにでもあります。体の調子が悪いときには病院にかかったり、薬を飲んだり、休養をとったりというような対処をしますが、心の不調があるときには一人で悩みがちです。不調が長引くときは、早めの相談が肝心です。

「LIVING相談室」実施します

保健センターでは、精神保健福祉士による相談を実施しています。心の不調で悩む本人のほか、ひきこもり、依存症などで悩む家族の相談もできます。

☆ひらびで悩まずに、まずは相談してください。



問合せ先 保健センター(☎63・63000)



給食センターがおくる

子どもたちの人気メニュー

毎月19日は
食育の日

沢煮椀(さわにわん)

沢煮椀は、千切りに切った野菜と、豚の背脂や鶏肉など多くの材料を使ってつくった汁物です。昔、多いということ「さわ」といったところからこの名がついたと言います。豚の背脂を細く切り、塩でよくもんで霜降りにし、千切りにしたにんじん、うど、みつば、ねぎなどの野菜と一緒にさっと煮てつくります。

給食では、豚の背脂の代わりに豚肉を使い、だしをしっかりきかせてつくります。さっぱりとした口当たりなので、暑い夏でも食が進みます。ぜひ試してください。

☆材料(4人分)

- ・豚肉(うす切り)…80g
- ・とうふ…100g(1/4丁)
- ・ゆば(あれば)…3g
- ・ねぎ…50g(1/2本)
- ・えのきだけ…40g(1/2袋)
- ・みつば…30g(1/3束)
- ・にんじん…20g(1/5本)
- ・けずりぶし…20g



- ・淡口しょうゆ…大さじ1
- ・塩…少々
- ・濃口しょうゆ…小さじ1



☆作り方

- 1.けずりぶしで、だしをとる。野菜は、すべて千切りにする。
- 2.沸騰しだし汁の中に、豚肉を入れて煮て、あくを取る。
- 3.材料を固いものから順に入れて煮る。
- 4.塩と淡口しょうゆで調味して、火を止める直前に濃口しょうゆで味を調べ、食べる前にみつばを加える。

☆栄養価(1人当たり)

- エネルギー 104kcal
- たんぱく質 4.8g
- 脂肪 7.8g
- 塩分 1.0g



広報 長久手

史跡探訪

勝入塚(国指定史跡)

長湫字仏ヶ根19番地

池田勝入(1536~84)は、室町時代末期に生まれた人で、名を恒興といます。母が織田信長の乳母だったので、信長に仕えて戦功を立てました。信輝の名でも呼ばれますが、この名は恒興が24歳の戦功の折に信長から賜ったものとも伝えられます。信長の家臣である荒木村重の没落後、その所領を与えられ、その時出家して勝入を名乗りました。

天正10年(1582)、本能寺の変が起こると、羽柴秀吉の招きに応じて、明智光秀討伐に参加しました。戦勝後は織田家の宿老になり、摂津大坂城主になりました。翌11年には、賤ヶ岳の戦いに加わり、戦後は大垣城主となりました。

翌12年の小牧・長久手の戦いでは、織田家に背いて秀吉に加担し、4月9日に徳川家康と戦い敗死しました。49歳でした。

「勝入塚」と呼ばれる塚は、激戦地の一画に造られてい

ます。大坂夏の陣(1615)の後、家康は徹底した豊臣廃絶政策を行いました。このため、秀吉恩顧の戦死武将の戦死跡を整備することは到底かないませんでした。

時代が進むと、次第に人々は戦跡を顧みるようになります。宝永3年(1706)、尾張藩士の福富親茂がこの地を訪れ、戦死した池田勝入ほか2名の戒名を記した杭を立てました。さらに明和8年(1771)、福富氏の功績を知った尾張藩士・人見彌右衛門と赤林孫七郎信之が、杭に代わる石碑を立てました。これが今に残る「明和の碑」です。また、明治24年(1892)には、恒興の子孫、池田輝博が「明治の碑」を建立しました。碑には、「勝入池田公戦死處」と記されています。



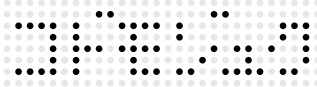

丸太の家

5月 プログラムのお知らせ

長久手町平成こども塾

新緑がまぶしい季節になりました。
林を抜けるさわやかな風や夏鳥のさえずりを聞きながら、こども塾
プログラムに参加しませんか？

多くの親子のふれあいの場や世代を超えたコミュニケーションの場として、こども
塾の活動にぜひ参加してください。



●一般プログラム

とき	時間(予定)	タイトル	材料費	定員	対象	内容
5/4(日・祝)	9:45~ 12:00	親子でつくるう、 竹楽器づくり “ドラムとチャルメラ”	300円	20人	小・中学生と その保護者	竹を切って、削って、竹の楽器を親子でつ くります。
5/10(土)	9:45~ 15:00	お茶摘みと お茶の手もみ体験	300円	20人	小・中学生と その保護者	“お茶”について学び、茶摘みを体験します。 長久手産のお茶料理にも挑戦します。
5/10(土)	未定	こども記者クラブ “聞いて伝えよう”	未定	10人	小学校 3年生 以上	FMラジオ局で仕事をしている人から、取材 の仕方・まとめ方・伝え方を学びます。
5/17(土)	9:45~ 15:00	田んぼの代かき	300円	20人	小・中学生と その保護者	田植えの準備“代かき”を体験します。
5/17(土)	13:15~ 15:30	タペストリーづくり	300円 (小型)	5人	小・中学生と その保護者	ベルギーの伝統文化を体験します。小型の タペストリーをつくります。テーマは“山”です。
5/18(日)	12:45~ 16:30	バナナの木で 紙すきをしよう	300円	20人	小・中学生と その保護者	バナナの茎を使って紙すきをします。
5/24(土)	9:45~ 15:00	田植えをしよう!	300円	20人	小・中学生と その保護者	こども塾の田んぼで田植えを体験します。 みんなで裸足になって田んぼに入ります。
5/25(日)	9:45~ 14:00	伝統文化こども教室: 木曾ヒノキで額づくり と和紙づくり	500円	20人	小・中学生と その保護者	伝統工芸を学びます。南木曾町の“木工細工” と日本の伝統“和紙”をつくる体験です。
5/31(土)	9:45~ 12:30	野鳥の観察会 “初夏の野鳥観察”	100円	20人	小・中学生と その保護者	夏鳥の観察と、こども塾周辺で見られる野鳥の観察 をします。身近に見られる鳥の名前や生態を学ぶこ とができます。講師:(財)日本野鳥の会 愛知県支部

注意 ※プログラムは、こども塾の窓口または電話での事前申込が必要です(予定が変更になる事があります)。
 ※持ち物、集合場所など詳しくは、こども塾に確認してください。 ※小学3年生以下の方は、保護者と一緒に参加してください。
 ※市場の都合で材料費は変更になる場合があります。

※ こども塾のホームページは、長久手町役場ホームページ“文化・スポーツ”
 “平成こども塾”からどうぞ。

★申込・問合せ 長久手町平成こども塾 丸太の家

- 電話 64・0045 ●FAX 64・0046
- Eメール kodomojuku@town.nagakute.aichi.jp
- ところ 熊張字福井1590番地50
- 開館時間 午前9時から午後5時まで
- 休館日 月曜日、年末年始(12月29日~1月3日まで)
- ※月曜日が休日の場合は開館し、翌日以降の最初の休日でない日が休館日になります。
- ※N-バスは、Eルート「こども塾」で下車

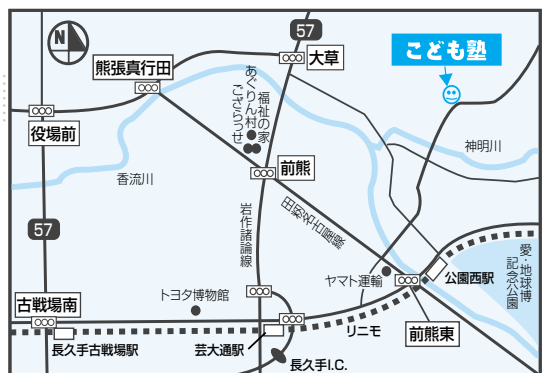



福祉の家

問合先／福祉の家 ☎64・6500

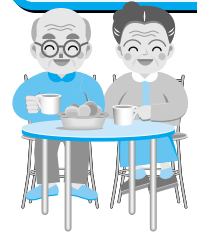

窓口受付時間変更のお知らせ

窓口の受付時間は、福祉の家開館日の午前9時から午後5時までに変更となりました。午後5時以降、「あつたかあじ」の発行および貸室予約の受付は行いません。

歩行浴室・福祉浴室の利用

自主事業の実施などに伴い、次の日時は利用できません。
●5月13日(火)午前10時から11時まで…歩行浴室・福祉浴室
●5月9・16・30日(金)午前10時から正午まで…歩行浴室

工房2利用講習会

この講習会は、工房2の機器説明を行うもので、講座や教室ではありません。この講習を受講しないと工房2の貸室利用ができません。

と き 6月8日(日)午後2時から

ところ 福祉の家 工房1・2

対象 町内在住者、6人

申込方法 5月13日(火)から22日(木)までに福祉の家に申し込み。電話申込可。応募者多数の場合は、23日(金)午後2時から抽選。

地域支援事業(介護予防)

いきいき倶楽部

閉じこもりを予防し、寝たきりなど要介護状態になることを防ぐための事業です。

日時	時間帯	場所
5/7(水)	午前10時から 正午まで	老人憩の家「さつき荘」
5/14(水)		丁子田集会所
5/21(水)		睦老人憩の家
5/28(水)		草掛集会所
5/7(水)	午後1時30分 から 3時30分まで	老人憩の家「永和荘」
5/28(水)		色金老人憩の家

栄養改善教室

対象 65歳以上の人

内容 健康チェック、体操、レクリエーションなど
その他 申込不要

栄養状態の改善のための教室です。食生活を見直したい人、最近体重の増減が大きい人などは、ぜひ参加してください。

と き 6月26日(木)、7月31日(木)、8月28日(木)、9月25日(木)の午後1時30分から3時まで。全4回

ところ 福祉の家 2階集客室

対象 町内在住の65歳以上の人(要介護認定1〜5の人は対象になりません)、15人

内容 管理栄養士による栄養についての話、個別相談

申込方法 5月30日(金)までに福祉の家窓口または電話で申し込んでください。応募者多数の場合は、介護になる恐れが高い人を優先。

5月8日(木)午前10時から11時まで
5月20日(火)午後1時から2時まで

歩行浴インストラクター指導日

温泉スタンド休止日

土・日・祝、5月7日(水)



ドクターからあなたへ

大腸がんが増えています
長久手内科胃腸科 今田 朗

近年の食生活の変化により、わが国でも大腸がんが増えています。最新の統計では、大腸がんは女性では最も多いがんで、男性でも胃がんに次いで二番目に多いがんになっています。

大腸がんの予防のためには、肥満・飲酒・喫煙・肉の摂りすぎを避け、野菜や果物の摂取・運動を心がけることが大切です。

進行した大腸がんでは、血便・便が細くなる・残便感・腹痛・便秘などの症状がみられる場合もありますが、早期がんでは自覚症状はありません。特に家族歴(親族に大腸がん)がある人は注意が必要です。

大腸がんは早期に発見できればほとんどが完治します。ごく早期であれば大腸内視鏡(大腸カメラ)で治せる場合もあります。大腸がん検診(便の潜血検査)は、食事制限のない簡単な検査ですので、ぜひ積極的に受けることをお勧めします。



文化の家 情報

チケット 取り扱い	文化の家 ☎61・2888 Nピア ☎63・9200 チケットぴあ ☎0570・02・9999
問合先	文化の家 ☎61・3411
チケット 発売	フレンズ 5月3日(土・祝) 一般 5月10日(土) 前売で完売の場合は当日券は販売しません。

長久手こども音楽劇場 ロバの音楽座「トーナードーナの音楽会」

中世・ルネサンスの古楽器や空想楽器による心温まる音の世界です。

- とき** 7月6日(日)午後3時から
- ところ** 森のホール
- 入場料** 前売:親子券2,500円、一般2,000円、フレンズ1,500円、中学生以下1,000円
当日:親子券3,000円、一般・フレンズ2,500円、中学生以下1,500円(全席自由)
※3歳未満の入場はできません。



長久手こども劇場 ねぎぼうずSAYO 人形劇「食べちゃうぞ ～赤ずきん・3匹のこぶた・7匹の子ヤギ～」

- とき** 7月19日(土)午後2時30分から
- ところ** 舞踊室
- 演目** 「赤ずきん」ほか
- 入場料** 一般800円、小学生以下500円、親子券1,100円(3歳以下無料)
- 出演** 西宮小夜子(ねぎぼうずSAYO)



松田奈緒美ソプラノ・リサイタル with 大藪祐歌(ピアノ)

小澤征爾らが認めた天賦の歌声。第2回長久手国際オペラ声楽コンクール優勝者と地元期待の実力派ピアニストによる凱旋公演。

- とき** 8月22日(金)午後7時から
- ところ** 森のホール
- 入場料** 前売:一般2,000円、フレンズ1,500円、学生1,000円
当日:一般・フレンズ2,500円、学生1,500円(全席自由)
※未就学児の入場はできません。



松田奈緒美



大藪祐歌

フレンズ10周年記念コンサート フレンズのつどいPart.19 オペラ界の貴公子 錦織健テノールコンサート

- とき** 8月3日(日)午後5時から
- ところ** 森のホール
- 入場料** フレンズ:
指定3,500円
自由3,000円
一般:
指定4,500円
自由4,000円
※未就学児の入場はできません。



錦織健

ガレリアコンサート 創造スタッフ・新風コンサート

- とき** 5月13日(火)午前11時から
- ところ** アトリウム
- 出演** 日置智美(フルート)
市橋あゆみ(ピアノ)



日置智美



市橋あゆみ

発売中の公演

ジャンル	公演名	とき	ところ
映画	5月映像鑑賞会「シッコ」	5月24日(土) 午前10時から 午後2時30分から	風のホール
音楽	長久手フィルハーモニー管弦楽団 第10回定期演奏会	5月25日(日) 午後2時30分から	森のホール
演劇	競馬予想屋人情喜劇「そのまま!」	6月21日(土) 午後2時から	森のホール

5月の施設利用 抽選会

- とき** 8日(木)森のホール、風のホール(平成21年5月分)、14日(水)その他施設(平成20年11月分)
- 内容** 光のホールで抽選を行います。午前10時までに受付を済ませてください。
なお、町行事などで利用できない日もあります。抽選会前日に問い合わせてください。

ENJOY! SPORTS

スポーツコーナー

問合せ 枳ヶ池体育館
☎ 63・1000

第382回 歩けあるけ運動

5月18日(日)午前6時30分
集合。雨天の場合は25日(日)
役場正面駐車場
周辺約5kmを1時間かけて歩
きます。



愛知医科大学運動療育センタープール開放

とき…… 5月4・11・18・25日(日)の午前10時から午
後4時30分まで(利用時間を守ってください)
対象…… 町内在住の15歳以上の人。ただし、中学生は利
用できません。
持ち物…… スイミングキャップ
その他…… 町民であることを証明できるものを持参してくださ
い。このプール開放は、愛知医科大学の好意で開放して
います。マナーやルールを守って使用してください。

長久手町混合レクリエーションバレーボール大会(混合)

とき…… 5月18日(日)午前9時から
ところ…… 枳ヶ池体育館
参加資格…… 町内在住・在勤・在学者で構成された混合チーム
参加費…… 1チーム1,000円(当日集金)
申込方法…… 5月10日(土)までに枳ヶ池体育館に申し込
んでください。
主催…… 長久手町体育協会

ビーチボール体験教室

とき…… 5月22日(木)午前10時から
ところ…… 枳ヶ池体育館
参加資格…… 町内在住・在勤の人
参加費…… 1人100円(保険代含む・当日集金)※事前申込
不要。運動できる服装で来てください。
主催…… 長久手町体育協会

親子でやろう!ニュースポーツ体験

親子でニュースポーツを体験します。
とき…… 5月25日(日)午前10時から11時30分まで
ところ…… 枳ヶ池体育館
対象…… 町内小学生と保護者(子どものみの参加不可)、30組
申込方法…… 5月1日(木)から23日(金)午後8時30分まで
に枳ヶ池体育館に電話で申し込んでください。
先着順
持ち物など…… 運動のできる服装、タオル、室内靴

小学校体育館開放 (5月分)

時間はいずれも午後7時から9時まで
※この学校でも気軽に参加できま
すので、室内靴、運動できる服装で参加し
てください。小学生以下は、保護者同伴

ところ	とき	主な内容
長久手小学校	10・17日(土)	ファミリーバドミントン
西小学校	10・24日(土)	ビーチボールバレー・ファミリーバドミントン
東小学校	3・10・17・24・31日(土)	ビーチボールバレー・ミニテニス
北小学校	10日(土)	ショートテニス・バドミントン
南小学校	10・24日(土)	ファミリーバドミントン・ミニテニス

説明会・講習会

注意:路上駐車は、しないでください。

件名	期日	時間	場所	資格	申込方法など
チーム登録 説明会	説明会 5月25日(日)	9:00~10:00	枳ヶ池 体育館 会議室	新規に体育施設を利用 する団体	18日(日)午後4時30分まで受け 付け
トレーニング ルーム講習会	講習日 5月21日(水)	19:00~21:00		町内在住・在勤・在学の 15歳以上の人。ただし、 中学生は受講できませ ん。	1日(木)午前9時から受け付け。 定員50人、先着順。受講料500円
	講習日 5月25日(日)	10:00~12:00			

※体育施設(卓球室を除く)の予約や照会などが、パソコンや携帯電話からいつでも行えます。操作は簡単ですので、ぜひ利用
してください。

なお、事前に利用者登録・チーム登録が必要です。詳しくは、枳ヶ池体育館に問い合わせてください。

パソコンから <https://www.e-shisetsu.e-aichi.jp/web/> 携帯電話から <https://www.e-shisetsu.e-aichi.jp/keitai/>

第42回 ソフトテニス大会

とき…… 5月25日(日)午前9時から(雨天中止)
ところ…… 菖蒲池テニスコート
参加資格…… 町内在住・在勤・在学の中学生以上の人
一般の部1組1,000円、中学生の部1組500円(当日集金)
参加費……
試合方法…… ダブルス。一般男子・女子の部と中学生男子・女子の
部と分けて行います。男女のペアは男子の部とします。
申込方法…… 5月22日(木)までに枳ヶ池体育館に申し込んでください。
その他…… キャンセル、変更の場合は5月23日(金)までに
枳ヶ池体育館に連絡してください。
主催…… 長久手町体育協会

春季町民卓球大会

とき…… 6月1日(日)午前9時受付、10時試合開始
ところ…… 枳ヶ池体育館
参加資格…… 町内在住・在勤・在学の中学生以上の人。傷害
保険などは各自で加入してください。
参加費…… 1人200円(当日集金)
申込方法…… 5月20日(火)までに枳ヶ池体育館に申し込んでください。
主催…… 長久手町体育協会

第12回 ビーチボール大会

とき…… 6月15日(日)午前9時から
ところ…… 枳ヶ池体育館
参加資格…… 町内在住・在勤・在学者で構成された男子・女子チーム
参加費…… 1人300円(当日集金)
申込方法…… 5月24日(土)までに枳ヶ池体育館に申し込んでください。
主催…… 長久手町体育協会

スポーツ教室

申込方法…… 5月1日(木)から23日(金)午後8時30分までに、枳ヶ池
体育館に申し込んでください(電話申込不可)。定員を超
えた場合は、24日(土)午前10時から枳ヶ池体育館で公
開抽選を行います。結果は体育館窓口に掲示。当選者は、
31(土)午後8時30分までに申し込んでください。申し込
みが無い場合は、辞退したものとして当選を取り消します。
※10人を補欠とし、辞退があった時には体育館から連絡します。
注意…… 当選者本人以外の受講はできません。

教室名	曜日	時間	回数	期間	対象	定員	受講料	会場
小学生 体育教室	土	10:00 ~ 12:00	8	6/14 ~ 8/2	町内の 小学 1~3年生	40人	2,000円	枳ヶ池 体育館 柔剣道場

5月の施設案内・各種相談

施設名	開館時間	問合せ先	休館日
役場	8:30~17:15	☎63-1111	土・日曜日、祝日
住民プラザ(役場西庁舎2階)	9:00~21:00 日/9:00~17:00	☎63-1111	月曜日、祝日
公民館(役場西庁舎3階)	9:00~21:00 日/9:00~17:00	☎62-1711	月曜日、祝日
交流プラザ	9:00~22:00	☎62-4840	なし
文化の家	9:00~22:00	☎61-3411	7日(水)、12日(月)、19日(月)、26日(月)
杵ヶ池体育館	9:00~21:00 日・祝/9:00~17:00	☎63-1000	7日(水)、12日(月)、19日(月)、26日(月)
中央図書館	9:00~19:00 土・日・祝/9:00~17:00	☎63-8006	7日(水)、12日(月)、19日(月)、26日(月)、27日(火)
郷土資料室	9:00~17:00	☎62-6230	7日(水)、12日(月)、19日(月)、26日(月)
色金山歴史公園茶室管理棟	9:30~16:00 抹茶サービス(有料250円)は9:30~15:30	☎61-3131	7日(水)、12日(月)、19日(月)、26日(月)
長久手サービスコーナー(Nピア)	10:00~19:00	☎63-9200	なし
福祉の家	9:00~21:00 日・祝/9:00~17:00 ※受付業務は9:00~17:00	☎64-6500	7日(水)、12日(月)、19日(月)、26日(月)
青少年児童センター・児童館	9:00~17:30	☎62-1712	日曜日、祝日、24日(土)
交通児童遊園	13:00~16:45 土・日/9:00~16:45	☎62-5190	月曜日、祝日、24日(土)
セーフティステーション	10:00~22:00 土・日・祝/13:00~22:00	☎63-7474	なし
まちづくりセンター	9:00~21:00 日・祝/9:00~17:00	☎64-6400	7日(水)、12日(月)、19日(月)、26日(月)
ながくてエコハウス	9:00~17:00 (土・日のみ)	☎64-5374	月曜日から金曜日まで
平成こども塾 丸太の家	9:00~17:00	☎64-0045	7日(水)、12日(月)、19日(月)、26日(月)
長久手温泉 ござらっせ	10:00~23:00	☎64-3511	7日(水)
田園バレー交流施設 あぐりん村	農産物直売所 9:00~18:00 ふるさと乗降レストラン 9:30~18:00	☎64-2831	7日(水)

内容	とき (◆印は要予約)	ところ	相談員	問合せ先
女性悩みごと	20日(火) ◆10:00~12:00	役場西庁舎2階 第8会議室	女性相談員	福祉課 ※要予約
母子家庭等	1日(木) ◆10:00~16:00	役場西庁舎2階 第7会議室	自立支援員	
母子父子	15日(木) ◆10:00~16:00		自立支援員・就業相談員	
こども(対象18歳未満)	22日(木) ◆13:00~16:00		家庭相談員	
子育て相談Nチャンネル 虐待等相談・通告	月~土 9:00~17:00	役場西庁舎1階 子育て支援センター	子育て相談員 要保護児童対策相談員	☎63-9500
家庭教育(青少年問題含む)	14日(水) 10:00~15:00 (正午から午後1時までは除く)	役場西庁舎3階 教養会議室 電話相談も可	家庭教育相談員	生涯学習課
金融(事業用資金)	20日(火) 10:00~12:00	商工会館	国民生活金融公庫担当職員	商工会 ☎62-7111
税務(事業者対象)	20日(火) 10:00~16:00		商工会職員	
行政	21日(水) 13:30~16:30	役場本庁舎2階 第2会議室	行政相談員	行政課
消費生活相談	6日(火・振休) 14、21、28日(水) 9日(金) 23日(金)	福祉の家1階 相談室 電話相談も可 ☎64-6500	消費生活相談員	産業緑地課
生活	1日(木)	福祉の家1階 相談室 電話相談も可	民生委員	社会福祉協議会 ☎62-4700 ※要予約
人権	1日(木)		人権擁護委員	
知的障害	15日(木)		知的障害者相談員	
身体障害	15日(木)		身体障害者相談員	
法律	8日(木) 22日(木)	福祉の家1階 相談室	弁護士	

3月 長久手町データ

火災(件) (消防本部)	建物	0
	林野	0
	車両	0
	その他	0
	月計	0
	本年累計	6
	昨年同期	6

救急(件) (消防本部)	急病	64
	交通事故	20
	一般負傷	16
	その他	15
	月計	115
	本年累計	313
	昨年同期	315

交通事故(愛知警察署)	死亡	重傷	軽傷	計	物損
今月	0件	2件	30件	32件	125件
	0人	2人	35人	37人	
累計	0件	3件	82件	85件	367件
	0人	3人	100人	103人	
前年同期	1件	4件	96件	101件	347件
累計	1人	4人	132人	137人	

※救急件数は、病院の診断により種別が異なる場合があります。

広報 長久手 21 平成20年5月号

5月の保健ガイド

詳しくは保健センターに問い合わせてください

☎63-3300(8:30~17:00)土・日・祝日は休み

※悪天候時などの行事は、状況に応じて行いますので電話で問い合わせてください。

内容	とき		対象	備考	
妊 娠	母子健康手帳交付	15日(木) 10:00集合 26日(月) 13:30集合	妊婦	持ち物 妊娠届出書、筆記用具	
	パパママ教室(1回目)	15日(木) 10:30~11:30	主に妊娠6か月ごろまでの妊婦とその夫	妊娠中の生活、先輩ママとの交流	
	パパママ教室(2回目) (土曜日は要予約)	7日(水) 13:15集合 15:30終了	主に妊娠7か月以降の妊婦とその夫		沐浴講習、出産・育児用品、家族計画についてなど ※予約は開催日の1ヵ月前から
		17日(土) 9:15集合 11:30終了			
	パパママ教室の 「栄養コース」(要予約)	13日(火) 9:30~11:30	初妊婦とその夫		希望者は保健センターに連絡してください。
	妊婦歯科相談	26日(月) 13:15~13:30受付	妊婦		持ち物 母子健康手帳
妊婦訪問(要予約)	訪問は予約制です (希望者は保健センターに連絡してください)	妊婦(訪問は妊娠中1回)		助産師による保健指導	
乳 幼 児	こんにちは赤ちゃん訪問	3~4か月児健診受診前	初めての子どもとその保護者 2人目以降の赤ちゃんをもつ保護者で、 訪問を希望する人 ※里帰り出産で町内滞在中の人も対象になります	助産師・保健師による育児チェック、 育児相談	
	3~4か月児健診と予防 接種等説明会(個人通知)	16日(金)	第1子13:30集合 第2子以降13:00集合	H20年1月9日~2月4日生と 前回までの未受診児	計測、診察、相談、予防接種などの 説明と予診票つづりの配布
	10か月児相談 (個人通知)	23日(金)	受付時間は個人通知 で連絡します	H19年6月22日~7月12日生と 前回までの未受診児	計測、相談、親子あそび、歯磨き の話(医師の診察はありません)
	1歳6か月児健診 (個人通知)	14日(水)		H18年9月22日~10月15日生と 前回までの未受診児	予診、計測、診察、相談、歯科診察 (フッ素塗布)
	3歳児健診 (個人通知)	28日(水)		H18年10月16日~11月14日生と 前回までの未受診児	
	3歳8か月児健診 (個人通知)	12日(月)		H17年3月29日~4月23日生と 前回までの未受診児	予診、計測、診察、歯科診察、視力 聴力チェック、相談
	転入者予防接種等 説明会	14日(水)	10:00集合	保健センターから送付した予防接種 ・健診確認票を提出した子	予防接種などの説明と予診票を配布 持ち物 母子健康手帳
	離乳食教室(要予約)	22日(木)	10:00~11:30	主に第1子(4~5か月)をもつ保護者 (乳児同伴可)	希望者は保健センターに連絡し てください
母 子 相 談	子育て相談(要予約)	9日(金) 15日(木)	希望者は保健センター に連絡してください	就学前の子の成長・発達、子育てなど について相談したい人	相談員による個別相談 ※保健師による相談は随時
	助産師さんの相談 (要予約)	13日(火)		妊娠・出産や母乳のこと、思春期や更 年期のことで相談を希望する人	助産師による個別相談 ※保健師による相談は随時
予 防 接 種	BCG接種	9日(金)	9:15~10:15受付	H19年12月16日~12月31日生と 前回までの未接種者(生後6か月未満)	保健センターで体温測定 持ち物 母子健康手帳、予診票
		27日(火)	9:15~10:15受付	H20年1月1日~1月15日生と 前回までの未接種者(生後6か月未満)	
	三種混合	町内委託医療機関で接種してく ださい 接種の前に、町内委託医療機関 に予約してください	生後3~90月未満		町の予診票を記入し、接種の際に 持参してください (予診票がない人は、保健センタ ーに連絡してください)
	麻しん及び風しん混合		第1期 生後12~24月 第2期 小学校入学前の1年間		
麻しん単独・風しん単独	第3期 13歳(中学1年生) 第4期 18歳(高校3年生に相当する人)				
二種混合		小学6年生			
成 人 相 談	こころの相談室(要予約)	12日(月) 27日(火)	希望者は保健センター に連絡してください	統合失調症をはじめ、心の病による生活のしづ らさや社会参加に悩む人、その家族、その他、 精神保健福祉に関する相談を希望する人	相談員による個別相談