

みんなでまちを考えるための情報誌

ながくて

NAGAKUTE

2015

広報
ながくて

10

no.631



全国都市緑化あいちフェア開催中

【写真】ハンギングバスケットを作ろう／8月29日 福祉の家

写真で見るながくて

第32回全国都市緑化 あいちフェア開催中

9月12日(土)から11月8日(日)までの58日間にわたって、第32回全国都市緑化あいちフェアが開催されています。期間中、様々な場所で花と緑に触れることができますので、ぜひ足を運んでください。
【メイン会場：愛・地球博記念公園、長久手市サテライト会場：福祉の家周辺】





吉田一平 長久手市長 就任あいさつ



このたび、市民のみなさんのご支援を賜り、引き続き二期目の市政を担わせていただくこととなりました。改めてその責任の重さに身を引き締めつつ、全力で職務を遂行して参ります。

若いまちと言われ、今後しばらくは人口が増加する本市においても、将来必ず、人口減少、超高齢化の波が押し寄せ、市役所の力だけでは、対応しきれない時代が訪れます。地域の課題は、市民のみなさんが力を合わせて、地域で解決していかなければならない時代が変わっていきます。

まちは、市民みなさんのものです。今一度、行政や自分が暮らす地域に関心を持っていただき、ここに暮らす市民同志が、一人ひとりのことを思い、互いに支え合う長久手市をつくっていきましょう。

市民のみなさんと手を携え、お互いにあいさつを交わし、みなさんの知恵や経験を生かし、一人ひとりに役割と居場所がある魅力あふれる住みやすいまちを目指してまいります。

ご支援、ご協力をお願いします。

長久手市長 

リニモ秋色ウォーキング

☎ 経営管理課 ☎56-0600

記事 ID 7597

HPを見る

リニモ沿線を歩きながら、沿線施設等の魅力に触れるとともに、秋の景色やイベントを満喫できる全5回のコースで行います。

各回オリジナルピンバッジを参加者全員にプレゼントするほか、飲食店や入館料割引などの特典もあります。

主催：東部丘陵線連絡協議会（愛知県と本市をはじめとする沿線市で構成）



第1回



第4回



第2回



第5回



第3回



	開催日	コース名	スタート駅	ゴール地点
第1回	11月1日(日)	「愛環・リニモの沿線を巡る。秋の鉄道ウォーク」(約8km)	愛知環状鉄道山口駅	陶磁資料館南駅
第2回	11月8日(日)	「瀬戸デジタルタワーを眺め、秀吉と家康が戦った「長久手合戦地」へ」(約10km)	愛知環状鉄道瀬戸駅	古戦場公園 (長久手古戦場駅)
第3回	11月22日(日)	「リニモとモリコロパーク～愛知万博長久手会場ウォーク」(約5km)	公園西駅	モリコロパーク (愛・地球博記念公園駅)
第4回	12月6日(日)	「晩秋の猪高緑地と長久手散策ウォーク」(約8km)	リニモ藤が丘駅	長久手古戦場駅
第5回	12月12日(土)	「長久手リバーサイド・田園ウォーク」(約6km)	はなみずき通駅	芸大通駅

【スタート受付】9:30～11:30(第2回のみ8:30～11:00)(受付はスタート駅改札口付近)

【ゴール受付】～14:30(第2回のみ～15:00)

参加費無料(ただし、交通費、有料施設入場料等は自己負担)



進めよう 認知症にやさしいまちづくり

HPを見る

記事ID 7607

～ 11月5日 徘徊高齢者搜索模擬訓練を実施します ～ ☎ 長寿課 ☎56-0631



実際に徘徊高齢者が発生したことを想定した搜索模擬訓練を11月5日(木)の10:00から12:00まで開催する予定です。市内を複数の徘徊役の人が徘徊し、その情報を保護ネットワークに配信します。情報を受信したみなさんは、徘徊者の搜索や声かけ、関係機関への通報などの訓練を行います。訓練の内容について詳しくは広報11月号でお知らせします。



登録しよう

保護ネットワーク事業

HPを見る

記事ID 6091

高齢者が行方不明となった場合にメールで情報を配信し、日常生活の範囲内で発見、保護に協力することを目的としています。

【登録方法】

1. 下記のQRコードを携帯電話で読み取るか、cyouju.nagakute-city@raidan.ktaiwork.jpへ空メールを送信してください。
2. 数分以内に、登録用URLが記載されたメールが届きます。
3. メールに記載されているURLを選択し、指示に従って登録してください。



参加しよう

ボランティアスタッフ募集

認知症の方やその家族を、地域全体で温かく見守ることができるまちづくりにご協力いただけるボランティアスタッフを募集します。

- ① 徘徊高齢者搜索模擬訓練の運営スタッフ・・・11月5日(木)に実施する模擬訓練のスタッフとして参加します。
- ② 市内在住・在勤でおおむね50歳以上の人 10人程度
- ③ 10月9日(金)までに、窓口または電話にて長寿課まで申込。定員を超過した場合は、応募状況により決定。

認知症サポーター養成講座を10月18日(日)、31日(土)に開催します。
詳細は広報9月号(31ページ)をご覧ください。

学ぼう

HPを見る

記事ID 7090

認知症ケアパス

認知症ケアパスとは、認知症になった場合にどのようなサービスを受けることができるのか、生活機能障害の進行にあわせたケア内容などをあらかじめお示しする冊子です。

認知症の症状の説明や特徴、認知症の方への接し方なども書かれています。認知症について総合的にご理解いただくためにもぜひお読みください。

市庁からダウンロードできるほか、長寿課及び市内2カ所の地域包括支援センター(社会福祉協議会、愛知たいようの杜)の窓口で配布しています。

市内一斉防災訓練は11月15日(日)

HPを見る

記事ID 7463

☎ 安心安全課 ☎56-0611

今年度も市が主催、市民が主体の訓練とし、各校区の自治会連合会等を中心に検討を進めています。

時 11月15日(日) 9:00～ 場 市内全ての小学校

【訓練の流れ】

9:00 安心メールなどにより、「南海トラフ地震が発生」との情報を住民に伝達し、訓練を開始。

参加住民は一時避難場所(公園)、各小学校(避難所)への避難訓練を実施。

各小学校において、各防災関係団体が実施する訓練に参加していただきます。(例 バケツリレー訓練、消防車両の展示、炊き出し訓練 など)

安心メールに登録しましょう

安心メールとは、市で把握した事件情報や不審者情報、災害情報を電子メールで配信する制度です。防災訓練の開始合図にも安心メールを使用します。登録は無料ですので、ぜひ利用してください。

【登録手順】

- ① 下記のQRコードを読み取る。または anshin-add@ai.e-msg.jpへ空メールを送信。
- ② 「長久手市メール登録手続き」というメールが届いたら、メールに従い、登録画面にアクセスして登録。
- ③ 登録完了メールが届き、登録完了。



警固祭り

HPを見る 記事ID 7602

警固祭りは、豪華に飾った献馬を鉄砲隊などが警固し、氏神へ奉納する祭礼で、豊年祭りとして古くから行われてきました。今年は、岩作地区で行われます。地区の中を隊列で歩き、所々で火縄銃を発砲したり、人馬が境内を疾走したりと見どころがいっぱいです。ぜひ、この伝統行事を間近で見てください。

☎ 生涯学習課 ☎56-0627

【主催：岩作区・岩作オマント保存会】

10/11日

午前7時頃から午後5時頃まで

※危険ですので隊列に注意し、発砲場所から離れて見学してください。
 ※発砲場所や予定時間は変更になる場合があります。
 ※駐車場は市役所北駐車場を利用してください。

当日は、火縄銃の大きな発砲音がします。ご了承ください。

岩作の「オマント」

岩作警固祭り

「愛知県指定無形民俗文化財」指定30周年記念



予定時間 ●●●●● 西切上り

- 8:40 西切馬宿発
- 10:00 馬場着
- 12:10:30 長久手小学校着

予定時間 ←←← 西切帰路

- 15:00 西切馬宿着

予定時間 ●●●●● 東切上り

- 1 9:00 東切馬宿発
- 9:50 馬場着
- 9 10:30 長久手小学校着

予定時間 ←←← 東切帰路

- 15:10 東切馬宿着

予定時間 ← 本隊(東西合流)

- 5 11:00 長久手小学校発
- 10 11:45 石作神社着
- 15 13:30 石作神社発
- 19 14:40 長久手小学校着
- 20 14:50 長久手小学校発

火縄銃の発砲

約200人が東西の馬宿を出発し、隊列となり、地区を練り歩きます。隊列が止まり、火縄銃を構えたら発砲です。発砲は後ろから順に行われ、発砲し終わると、隊列は一斉に走り出します。



馬と棒の手の奉納

隊列は、地区内の氏神のある神社(石作神社)に入ります。境内では、火縄銃の一斉発砲や人馬が疾走する勇壮な場面を見ることができます。その後、棒の手が奉納されます。

奉納が終わると、隊列は再び地区を練り歩き、発砲を行いながら馬宿に帰ります。



平成27年10月から個人番号が記載された「通知カード」の交付が始まります！

市民課 ☎56-0607

マイナンバーコールセンター
全国共通ナビダイヤル

☎ 0570-20-0178 【9:30~17:30(土日祝日を除く)】

長久手市マイナンバーコールセンター ☎ 0561-63-0178 【10月5日(月)から運用開始
9:00~17:00(土日祝日を除く)】



10月から通知カードが送付されます

住民票の住所、世帯ごとに個人番号が記載された「通知カード」が簡易書留で届きます。以下のものが同封されます。
※「通知カード」は11月末までにお手元に届く予定です。
不在等で受け取れなかった場合は、長久手市マイナンバーコールセンターにお問い合わせください。

- ・通知カード
- ・返信用封筒
(地方公共団体情報システム機構宛て)
- ・個人番号カード交付申請書
- ・個人番号に関する説明資料等



通知カード + 個人番号カード交付申請書

「通知カード」と「個人番号カード」の違い

【通知カード】

- ・個人番号・氏名・住所・生年月日・性別が券面に記載されており、顔写真なし。
- ・個人番号カードの交付を受けるまでの間、行政機関の窓口等で個人番号の提供を求められた際に利用可能。

【個人番号カード】

- ・個人番号・氏名・住所・生年月日・性別が券面に記載されており、顔写真あり。
- ・身分証明書として利用可能
- ・個人番号を確認する場面での利用
- ・市町村、都道府県、行政機関による独自付加サービスでの利用

「個人番号カード」は「通知カード」と異なり、申請された方にのみ交付されるカードです。
申請方法は次の種類があります。

◎ 郵便申請 ◎ スマートフォン ◎ 自宅のパソコン ◎ まちなかの証明用写真機

※まちなかの証明用写真機は、利用の多い場所から順次対応していく予定なので、申請できるものとできないものがあります。

「個人番号カード」は、平成28年1月から交付予定です。交付の詳細については、1月号広報や市HPでお知らせします。
※市では、個人番号カードを使った住民票・印鑑証明・戸籍関係の証明書等のコンビニでの交付はできません。
※マイナンバー制度に便乗した不正な勧誘および個人情報の取得にご注意ください。通知前にマイナンバー制度関係で行政機関等から手続を求めることはありません。

個人番号(マイナンバー)とは?

平成27年10月から日本国内の全住民に通知され、一人ひとり異なる12桁の番号のことです。個人番号は「社会保障」、「税」、「災害対策」に関する手続きで必要となります。個人番号は一生同じ番号を使用することになりますので大切に管理・保管してください。



子育てのひろば

記事 ID 417 [HPを見る](#)

こーひーぶれいく

☎ 教育総務課 56-0626

学校に行けない子どもや行き渋る子どもを持つ保護者が、日ごろの悩みや不安が少しでも解消できるよう、なごやかに話し合う会です。

🕒 10月10日(土) 10:00~12:00(受付9:40~)

📍 西庁舎3階 講義室

📌 通学している学校か教育総務課に申込。電話申込可。
当日、直接参加もできます。

記事 ID 7166 [HPを見る](#)

児童館の行事

行事名 対象時間 対象・定員	青少年児童 センター 62-1712	下山児童館 62-5680	上郷児童館 62-0801	西児童館 61-1500	南児童館 63-5666	市が洞 児童館 64-5621
工作「ハロウィンバッグを作ろう」 14:00~16:00 定員:小学生20名	10日(土)	17日(土)	10日(土)	24日(土)	10日(土)	10日(土)
大会「田んぼの田の字鬼」 14:00~16:00 市内の小学生対象	24日(土) 各児童館でも行います。					
料理教室 13:30~15:30 定員:小学生20名	17日(土)	マロンロールケーキを作ります。 📌 10月3日(土) 16:00から青少年児童センターで受付。電話申込不可。 9月に参加した人が申し込んだ場合、キャンセル待ちになります。				
幼児教室 10:00~11:00 対象:幼児とその保護者 手遊び、工作、読み聞かせ、 体操など	14日(水) 28日(水)※ ※育児相談	6日(火) 20日(火)※ ※育児相談	9日(金) 23日(金)	7日(水) 21日(水)※ ※育児相談	13日(火) 27日(火)	14日(水)※ 28日(水) ※音楽デリバリー 11:00~

記事 ID 7570 [HPを見る](#)

中央図書館 おはなし会

☎ 中央図書館 63-8006

★ブックスタート事業とは、「絵本」と「赤ちゃん
と絵本を楽しむ体験」をプレゼントする活動です

行事名	とき	ところ	対象
★ブックスタート事業併用日 乳幼児向けおはなし会	10月1日(木) 11:00~11:30	2階AVルーム	乳幼児とその保護者(ブックスタートパック配布対 象者:市内在住の2歳と1か月までの子) ※1人1回限り。親子(母子)健康手帳持参。
★ブックスタート事業日 乳幼児向けおはなし会	10月17日(土) 15:00~15:30		
乳幼児向けおはなし会	10月15日(木) 11:00~11:30		
おはなし会	10月10日(土) 10:30~11:30	1階はなしのひろば	幼児から低学年児とその保護者
	10月17日(土) 14:00~14:30	2階AVルーム	
英語の絵本のおはなし会	10月24日(土) 10:30~11:00		子どもから大人まで
NEW 大人のおはなし会(読書会)	10月6日(火) 10:30~11:30	2階AVルーム	18歳以上の人

子育て支援センターの行事

☎ 子育て支援センター 56-0638

行事名	とき	ところ	対象	申込方法
リズムあそび・ びよんびよん※ 記事ID 7591、7592	10/6(火) 10:00~11:00	上郷児童館	市内在住の就園前の幼児と 保護者	事前申込不要
	10/22(木) 10:00~11:00	西児童館		
HPを見る おもちゃづくり・とんとん 「クリスマスツリーの 起き上がりこぼし」 記事ID 6893	11/5(木) 10:30~11:30	子育て支援センター 多目的ルーム	市内在住の0歳から就園前の 幼児と保護者 20組	10/19(月)10:00~申込。 先着順。電話申込可。
HPを見る 育児講座「羊毛フェルト でボールを作ろう!」 講師:藤田紀子 記事ID 7593	11/27(金) 10:00~11:30 ☎700円 持厚手のタオルハンカチ	西庁舎3階 学習室1・2	市内在住の就園前の子を 持つ保護者20人 託児は、月齢10か月以上 就園前までの子15人まで	10/26(月)10:00~申込。先着順。 電話申込可。 託児を希望する場合は、11/13(金)まで に申込。
HPを見る ファミリー・サポート 登録講習会 ☎64-5280 記事ID 7594	11/11(水) 9:45~15:00 (依頼会員は 午前のみ)	西庁舎3階 研修室	依頼会員:市内在住、在勤、 在学の人 援助会員:市内在住の人	11/4(水)までに申込。電話申込可。 ※託児(月齢6か月以降の子)希望の 場合は、10/28(水)まで

※各児童館で学期に1回ずつ開催予定。駐車場の用意がないため、徒歩または自転車で来館できる、最寄りの児童館で参加してください。

平成こども塾11月の一般プログラム ☎平成こども塾 64-0045

HPを見る 記事ID 4554

☎小・中学生(小学1~3年生については、内容がやや難しいので、保護者の補助をお願いします。)

☎10月1日(木)9:00~電話または窓口で申込。先着順。代理申込不可。受付初日に限り、申し込むことができるプログラムは1つまで。

タイトル	とき	費用	定員	内容
クリスマスキャンドル を作ろう	11/1(日) 10:00~12:30 ★受付9:45~	400円	15人	いろいろな色のパラフィン(ロウ)を重ね合わせて、自分だけのクリスマスキャンドルを作り、その美しい炎と香りを楽しみます。 企画:平成こども塾サポート隊創作班 ☎動きやすい長袖・長ズボン
手作りの クリスマスツリー を作ろう ~冬まつり連携企画~	11/1(日) 9:30~14:00 ★受付9:15~	500円	各回 親子 20組	ながくて冬まつり連携企画。ペットボトル(64本)をカッターなどを使って工作し、クリスマスツリーを作ります。作品は、持ち帰って家に飾ってください。軽食付き。できるだけ保護者同伴でお願いします。2日とも同じ内容です。申込時にご希望の日にちをお伝えください。 企画:長久手市観光交流推進会議・平成こども塾 ☎家庭にあるイルミネーション10m、すべり止め付き軍手、500mlペットボトル64本(できるだけ)
	11/15(日) 9:30~14:00 ★受付9:15~			
クリスマスリース を作ろう	11/15(日) 10:00~12:30 ★受付9:45~	300円	20人	身近な自然素材を使って、いろいろ工夫しながら手作りのクリスマスリースを作ります。低学年向けのプログラムです。終了時刻が変わる場合があります。企画:平成こども塾サポート隊創作班 ☎身近にある木の实(こども塾周辺でも採集します。)
紅葉の里山散策	11/21(土) 10:00~12:00 ★受付9:45~	100円	30人 保護者 含む	こども塾周辺で木の葉を集め、ラミネーターで装飾品や文具を作ることを通して、自然の楽しさと環境の大切さを学びます。 企画:平成こども塾サポート隊自然班 ☎動きやすい長袖・長ズボン、運動靴、軍手
書道・さし絵講習会	11/23(月・祝) 10:00~12:00 ★受付9:45~	300円	10人	筆の重点を覚え、絵手紙の基本の描き方を習います。秋の味覚や花の名前を書きます。書道・さし絵講習会会員も一緒に学びます。 企画:平成こども塾サポート隊創作班 ☎習字道具(あれば)

※キャンセルの連絡は、2日前までをお願いします。水筒(お茶)・タオルは各自で持参。

入所基準

保護者のいずれもが次のような場合で、その児童を家庭内で十分に保育することができないとき。詳しくは市HPでご確認ください。

〈保育ができない事由〉

- 家庭外(内)で仕事をしている
- 妊娠中または出産後間がない
- 病気、負傷もしくは精神、身体に障がいがある
- 長期にわたり、病気・障がいの方を介護している
- 仕事をする意志があり、仕事を探している
- 大学や職業訓練校などに通っている
- 保護者が災害などの復旧により、保育できない場合
- そのほか、保育が必要と認められる場合

保育料

保護者などの平成27年度及び平成28年度の住民税額により決定します。

支給認定区分

平成27年度から子ども・子育て支援新制度が施行されたことに伴い、保育施設等を利用する際に、従来の入所申込とは別に、教育・保育の必要性に応じた「支給認定」を受ける必要があります。

支給認定区分	対象となる子ども	利用先
1号認定	満3歳以上で教育を希望	幼稚園
2号認定	満3歳以上で「保育ができない事由」に該当し、保育を希望	保育所
3号認定	満3歳未満で「保育ができない事由」に該当し、保育を希望	保育所、家庭的保育事業等

※新制度に移行しない幼稚園は認定申請の必要はありません。

入所案内、申込用紙の配布

10月1日(木)から、各保育園(日・祝日を除く)と子育て支援課(土日祝日を除く)で配布。なお、保育園での配布は10月30日(金)まで。

受付時間

10月9日(金)～30日(金)(平日は16:00まで。土曜日は12:00まで。日・祝を除く)に、入所を希望する第1希望の保育園に申込。第1希望が家庭保育室の人は、子育て支援課に申込(平日のみ受付。16:00まで)。また、受付期間終了後の申込は、子育て支援課に問い合わせてください。また、特別な支援が必要な児童の申込は、子育て支援課にご相談ください。

入所決定時期

平成28年2月中旬を予定。なお、定員を超える場合、第2希望以下の保育園等または待機となる場合があります。

保育園一覧

園名	住所・電話番号
上郷保育園	前熊志水148番地 ☎62-3173
色金保育園	岩作中島13番地 ☎62-0136
長湫東保育園	東狭間703番地 ☎62-0033
長湫西保育園	作田二丁目1701番地 ☎62-1665
長湫北保育園	段の上2901番地 ☎62-2930
長湫南保育園	砂子1204番地 ☎64-3733
市が洞保育園	市が洞一丁目401番地 ☎64-5620
アスクはなみずき保育園	仲田1609番地 ☎64-5161
アインながくて保育園	山桶117番地 ☎62-4158
アートチャイルドケア長久手保育園	東原山46番地101 ☎65-0124
コロポックル長久手保育園	坊の後1418番地 ☎61-3307

面接日は、申込用紙や市HPで確認してください。

家庭保育室

保育士資格を持つ保育者が、市の認可を受けてマンションの一室で、最大5人の0～2歳児クラスの児童を、保育補助者とともに家庭的な雰囲気の中で保育する事業です。

家庭保育室名	保育室の場所	定員
スマイル☆キッズ	杵ヶ池	各5人 (0～2歳児)
パセリ保育室	熊田	

事業所内保育所

愛知淑徳大学内にあるAS保育室では、従業員の児童に加えて、市内の保育を必要とする0～2歳児クラスの児童の保育を実施しています。

名称	所在地	定員 (地域枠)
AS保育室	片平二丁目9番地	5人

※学童保育所・児童クラブについては11月号でお知らせします。
所在地、電話番号、開設日時などは市ホームページをご覧ください。

記事ID 4899

第32回全国都市緑化あいちフェア 「花と緑の夢あいち2015」開催中!

時 ~11月8日(日)

場 メイン会場 愛・地球博記念公園(モリコロパーク)



問 第32回全国都市緑化あいちフェア実行委員会情報センター

☎0561-62-8205

公式HP <http://www.aichi-fair2015.jp>



会場は素敵な花や緑でいっぱいです。開幕から花の植え替えも行い、会場の様子も変わっています。ぜひご来場ください。

“活”

第2楽章

～秋のはじまり～

9月28日(月)～10月12日(月・祝)

楽章テーマ催事「レッツ! ヘルシーライフ!」



チアダンスステージ

10月3日(土)

●NAGOYA UNDOUKAI

●みんなで太極拳

●ブーケの鉄人

●キッズ・チアダンスステージ

10月4日(日)

●EXダンス体操

●ツリークライミングジャパン

●ジョン・ギャスライト氏トークショー

●ネイチャーエクササイズ

●県民参加ステージ 9月30日(水)・10月7日(水)・10日(土)～12日(月・祝)

●モリコロパークサイクルフェスティバル 10月4日(日)

●花と緑の夢マラソン 10月10日(土)

●インタープリター世界大会 10月11日(日)・12日(月・祝)

●愛・地球博思い出ウォーク 10月12日(月・祝)

エンジョイ
モリコロパーク
ジョギング

10月3日(土)

高橋尚子さん、丹羽なほ子さんの指導で一般来場者参加型のジョギングプログラムを行います。



“食”

第3楽章

～深まる秋～

10月13日(火)～11月1日(日)

楽章テーマ催事「あいち&東北 大収穫祭」



自然の恵みマルシェ

10月17日(土)

●はなかつぱショー

●SAKAE GIRLS

ステージ

●ブーケの鉄人



10月18日(日)

●佐藤実絵子

ステージ

●ブーケの鉄人



●県民参加ステージ 10月14日(水)・23日(金)～11月1日(日)

●あいち花の交流ひろば 10月16日(金)～18日(日)

●LeyLineFes (レイラインフェス) 10月17日(土)・18日(日)

●花と緑の夢あいちうまいものガーデン 10月23日(金)～11月3日(火・祝)

●人と自然の共生国際フォーラム 10月24日(土)

●あいちバー・カブラリー 10月25日(日) ●記念シンポジウム (第2回) 10月25日(日)

みどりのシンポジウム

問 都市計画課 ☎56-0552

HPを見る 記事 ID 7612

花と緑に囲まれたまちづくりの主役は、そのまちに暮らし、働き、学ぶ市民のみなさんです。アメリカの環境先進都市ポートランド市は、市民自らが暮らしたくなるまちづくりに向けて活動しています。ポートランド市の事例を交え、市民が主役のワクワクするまちづくりを、楽しく学びましょう。

時 10月21日(水) 18:30～20:40 場 文化の家 風のホール

内【第1部/講演&トーク】

「グリーンネイバーフッド～環境先進都市のつくり方とつかい方」

講演/吹田良平 氏

トーク/吹田良平 氏×小林拓一郎 氏&佐藤実絵子 氏&市民代表

【第2部/佐藤実絵子ミニライブ】

☎ 入場無料。先着300人。ミニライブ終了後、来場者全員に苗木をプレゼント。



「水辺の緑の回廊」整備事業

HPを見る

記事 ID 7580

～ 香流川に木を植えませんか～

問 土木課 ☎56-0621 [共催:愛知県、長久手市]

約740本の苗木を植樹します。緑を増やし、香流川に親しむ活動にぜひ参加してください。

時 10月31日(土) 10:00～12:00(受付9:30～)

※雨天時 11月1日(日)に順延

場 集合場所:落合公園

内 香流川河川緑地(3カ所)に植樹をします。記念品あり。

☎ スコップ、軍手は用意してあります。駐車場はありませんので車での来場はご遠慮ください。

ちょっとその前に…

HPを見る

記事 ID 7583

香流川清掃活動

問 土木課 ☎56-0621

[共催:長湫地区北部自治会連合会、香流川をきれいにする会、土木課]

植樹イベントの前に香流川一斉清掃を実施します。こちらもぜひ参加してください。

時 10月25日(日) 9:30～11:00(受付9:00～)

場 集合場所:原邸公園

内 香流川沿いを3つのコースに分かれてごみを拾います。参加賞あり。

☎ 軍手、ごみばさみ、飲み物(ごみ袋はあります)

こんにちは!地域包括支援センターです!

☎長寿課 56-0631 社会福祉協議会地域包括支援センター 64-1155

地域包括支援センターは、地域で暮らす高齢者のみなさんの身近な相談窓口です。福祉制度や介護サービス、日常生活の中での不安や困りごとなど気軽に相談してください。長久手小、東小、北小学校区を担当する社会福祉協議会地域包括支援センター(64-1155)では、電話や窓口での相談のほか、下記のとおり出張相談を行い、個別相談に応じています。

【長久手ニュータウン集会所】	奇数月第4金曜日10:00~11:00
【県営長久手第二集会所】	奇数月第2火曜日10:00~12:00
【下山集会所】	いきいき倶楽部開催時

出張相談の他、介護保険や福祉制度の説明会、健康講座等の出前講座も行っています。ご要望に合わせて対応しますので気軽にご連絡ください。

【西小・南小・市が洞小学校区の人は愛知たいようの杜地域包括支援センター(64-5174)まで】

HPを見る

リニモに乗って出かけよう

記事ID 3374

☎長寿課 56-0631

市内在住の満65歳以上の人を対象に、リニモカードを交付しています。運転免許証、健康保険証などの身分証明書を持って長寿課にお越しください。

※代理申請の場合、対象者本人の身分証明書が必要です。ただし、代理人が対象者と同居する親族である場合、代理人の身分証明書があれば交付できます。

・リニモカード(1,000円分)

【注意】平成27年4月以降に既にカード等を交付されている方は対象外です。

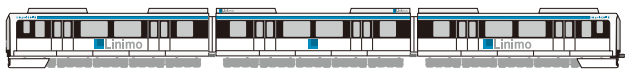

HPを見る

いきいき倶楽部 ☎長寿課 56-0631 記事ID 4740

65歳以上の人を対象に、老人憩の家や地域の集会所での健康チェック、体操、創作などを行います。

日にち	時間帯	場所
10月7日(水)	10:00~12:00	茜老人憩の家(打越)
	13:30~15:30	楓老人憩の家(東狭間)
10月14日(水)	10:00~12:00	長配三丁目集会所
	14:30~16:30	三ヶ峯集会所
10月21日(水)	10:00~12:00	先達集会所
	13:30~15:30	老人憩の家「椿荘」岩6地区(岩作石田)
10月28日(水)	10:00~12:00	下山集会所
	13:30~15:30	老人憩の家「椿荘」岩7地区(岩作石田)

HPを見る

高齢者インフルエンザワクチン予防接種

記事ID 4883

☎健康推進課 63-3300

☎【接種推奨期間】平成28年1月31日(日)まで

☎実施医療機関:市内指定医療機関

☎①市内在住で接種当日満65歳以上の人

②市内在住の満60歳~満64歳で、心臓・腎臓・呼吸器の疾病により身体障害者手帳1級程度の障がいを持つ人

料1,020円(接種した医療機関で支払い)
※生活保護世帯の方は自己負担金が免除されます(希望する場合は、接種1週間前までに要連絡)。

☎接種前に健康推進課へ申込。電話申込可。

対象①の中で、昨年度接種された人は、9月末に個別通知します。対象②の人は、接種1週間前までに要連絡。

☎接種回数は、実施期間中に1回までです。

HPを見る

シルバー人材センター入会説明会

☎シルバー人材センター 62-9100

地域にはシルバーのみなさんの力が必要です。

☎10月23日(金)、11月27日(金)、12月25日(金)
13:30~15:00

☎高齢者生きがいセンター2階 和室

☎市内在住の60歳以上の働く意欲のある人

HPを見る

ケアラズカフェ(認知症カフェ) 記事ID 3391

☎長寿課 56-0631

☎10月23日(金) 13:30~15:30

☎西庁舎3階 研修室

☎どなたでも ☎事前申込不要

☎料200円

どなたでも参加できる交流の場です。介護相談コーナーあり

地域支援事業(介護予防事業) 【申込先】 福祉の家 64-6500

☎ 社会福祉協議会地域包括支援センター 64-1155

転倒予防教室 ～転ばぬ先のトレーニング～

シニア向けのトレーニングにより、効果的に全身の筋力をアップさせ、転びにくい体づくりを行います。整形外科医と連携し、運動指導士・柔道整復師・看護師などがトレーニングを担当しますので、安心してご参加ください。

⌚ 11月10日(火)～2月12日(金)の毎週火・金曜日、全23回。13:30～15:00

📍 福祉の家 機能回復訓練室

👤 市内在住の65歳以上の人(要支援・要介護認定者は除く)。

👕 シニア向けマシン、ボール・ゴムバンド・マットなどを使った筋力トレーニングやストレッチ

💰 6,900円(23回分)

📅 10月1日(木)～9日(金)に申込。電話申込可。定員10人。定員を超えた場合は、介護になるおそれの高い人から優先的に受付し、それ以外は10月27日(火)体験会終了後に福祉の家で公開抽選。

👉 身体の状態によっては、参加できない場合があります。申込者は、安全管理のため、右記の転倒予防教室無料体験会に必ず参加してください。

【関連企画】転倒予防教室体験会

⌚ 10月27日(火) 13:30～15:00 福祉の家 機能回復訓練室

👤 市内在住の65歳以上の人(要支援・要介護認定者は除く)。

👕 問診、シニア向けトレーニングマシンの体験等

📅 体験会のみ申込の方は10月1日(木)から受付。電話申込可。先着5人(教室申込者を除く)。

あたまいきいき教室

📍 長寿課 56-0631

脳の活性化と健康をテーマにした認知症予防教室です。レクリエーションを通じて、脳の活性化や運動機能を向上させます。皆さんで楽しく脳をいきいきさせるレクリエーションをやりませんか。

⌚ 10月21日(水) 10:00～12:00 受付9:45～

📍 福祉の家2階 機能回復訓練室

👕 脳を活性化させるレクリエーション、簡単なストレッチ

👤 市内在住の65歳以上の人(要介護・要支援認定者は除く)。

👕 運動できる服装、室内用運動靴、タオル、飲み物

📅 10月1日(木)から長寿課窓口または電話で申込。先着30人。定員超過の場合、初回申込者優先。

福祉の家の施設情報 HPを見る

記事ID 3403

☎ 福祉の家 64-6500

歩行浴インストラクターの来所日時

10月29日(木) 13:00～14:00

歩行浴室のみ利用休止

10月14日、21日、28日(水) 10:00～12:00

温泉スタンドの休止日

10月5日(月)

歩行浴室・福祉浴室 ともに利用休止

10月8日、22日(木)

10:00～11:30

ござらっせ10月10日(土)9:00リニューアルオープン!

HPを見る 記事ID 7650

長久手温泉ござらっせは10月10日(土)にリニューアルオープンし、「日本最大級の」**「天然温泉+炭酸泉」**が新登場します。高濃度の炭酸ガスを天然温泉に溶け込ませた広々とした炭酸泉で、これまで以上に健康増進に取り組んでいただける施設となります。ぜひご利用ください。 ※10月9日(金)まで臨時休業します。

ヘルプカードをご存知ですか? ☎ 福祉課 56-0614

HPを見る 記事ID 7608

「ヘルプカード」は、障がいのある人などが、災害時や日常生活の中で困った際に、周囲に理解や支援をお願いしやすくするものです。ヘルプカードの配布対象者は、障がいのある人や高齢者、その他支援を必要とする人です。ヘルプカードが必要な方はぜひ受け取りに来てください。

【配布場所】福祉課、障がい者相談支援センター

ヘルプカードを持っている人が困っているのを見かけたら・・・

ヘルプカードの裏面に手助けしてほしい内容が記載されています。その記載内容に添って支援をお願いします。



※イメージ図

いよいよ、10月3日(土)から開催される「ながくてアートフェスティバル」。まちをアートで盛り上げ、アートをきっかけに人と人とをつなぐイベントです。

期間中は、市内各地でアート作品の展示や、ワークショップ、スタンプラリーなどが行われます。詳しくは、文化の家等で配布しているアートマップまたは文化の家HPをご覧ください。

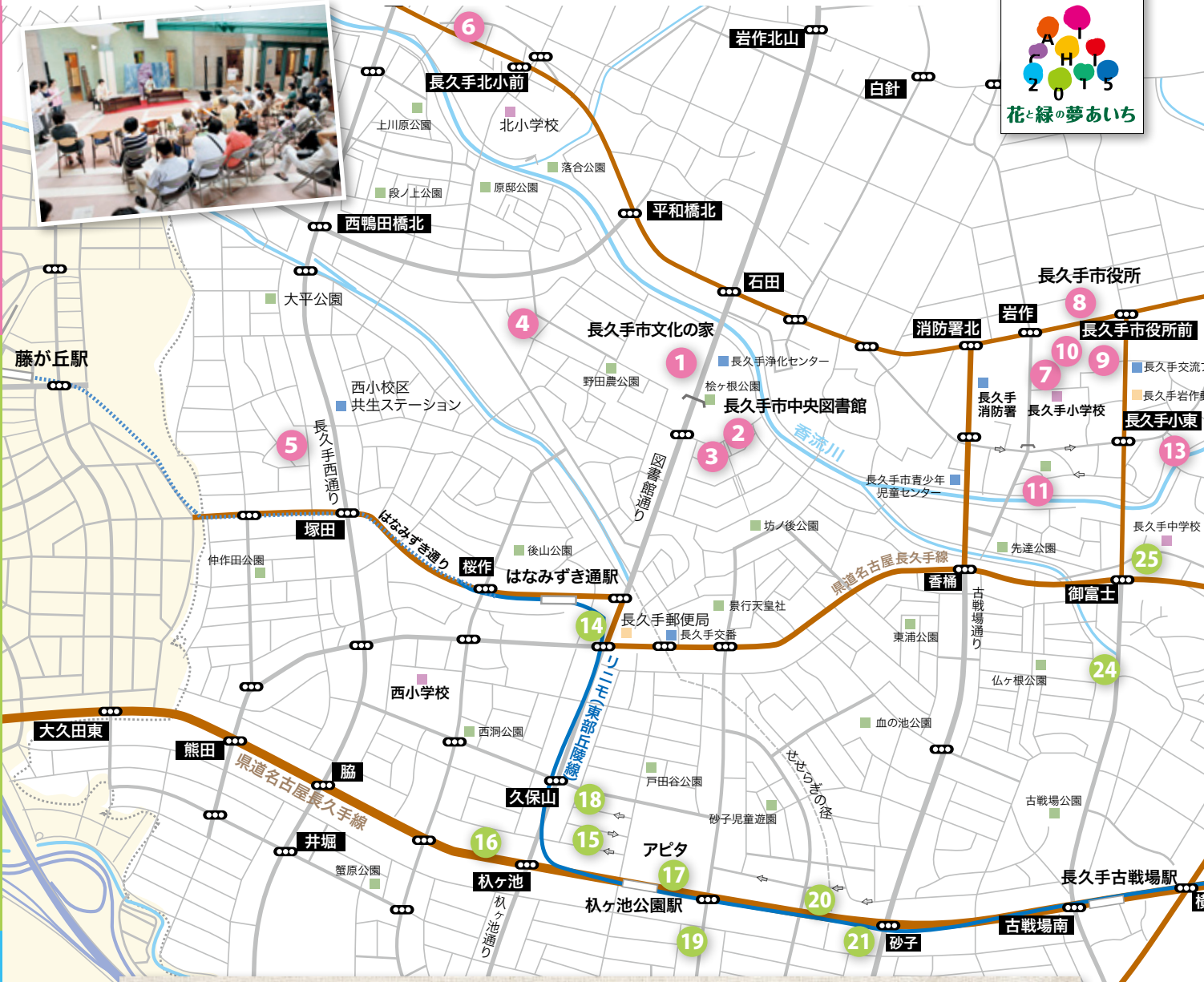

[NAFイベント]

場1~6は文化の家アトリウム(ギャラリー中央)

7はアピタ長久手店2階

1オープニング・ギャラリーコンサート
自由即興演奏「COBRA」

【前創造スタッフ 山田亮 ほか11名】

時10月3日(土)11:00~11:45

2くるくるシルクの大道芸ショー

【くるくるシルク(立川真也、藤居克文、高橋徹)】

時10月3日(土)14:00~、17:00~

3ギャラリーコンサート

箏による演奏【井本聖子 ほか】

時10月4日(日)11:00~11:45

4原田章生アコースティックライブ

【原田章生】

時10月4日(日)14:00~14:45

5ライブペインティング

【北村尚子、鳥居純子】

時10月11日(日)13:00~17:00

6和の大道芸 和妻(わづま)

【藤山晃太郎】

時10月17日(土)11:00~、14:00~

7音楽工房CONオープニングコンサート

【音楽工房CONの子どもたちとスタッフ】

時10月4日(日)11:00~

名古屋市
名東区

22

口論義運動公園

日進市

10月 保健ガイド

健康推進課 ☎63-3300

10月納期一覧

内容(予は要予約)	とき	対象(対は対象)
親子健康手帳交付	5日(月) 9:45集合 21日(水) 13:30集合	妊婦
パパママ教室(1回目)	5日(月) 10:30~11:30終了	主に妊娠6か月ごろまでの初妊婦とその夫
予パパママ教室(2回目)※予約は土日のみ	18日(日) 9:15受付~11:30終了	主に妊娠7か月以降の初妊婦とその夫
予妊婦訪問	訪問は予約制です。 (希望者は健康推進課へ連絡してください)	妊婦(訪問は妊娠中1回)
こんにちは赤ちゃん訪問	3~4か月児健診受診前	すべての赤ちゃんとその保護者(里帰り出産で市内滞在中の人も対象)
転入者予防接種等説明会	6日(火) 10:00集合	主に7歳未満の子がいる転入世帯(健康推進課窓口等で転入手続きした人を除く)
予離乳食教室	15日(木) 10:00~11:30	主に第1子(4~5か月)をもつ保護者(乳児同伴可)
予妊産婦歯科健康診査	予約してから、市内委託医療機関で受診してください。	妊婦と産後1年未満の産婦
BCG接種	9日(金) 9:15~10:15受付 27日(火)	H27年4月16日~H27年4月30日生 H27年5月1日~H27年5月15日生
【予約してから、市内委託医療機関で接種してください】		
ヒブ、小児用肺炎球菌	対 生後2~60月に至るまで	
4種混合、三種混合、不活化単独ポリオ	対 生後3~90月未満	
麻しん・風しん混合、麻しん単独・風しん単独	対 第1期 生後12~24月未満 第2期 小学校入学前の1年間	
水痘	対 生後12~36月未満	
日本脳炎	対 1期 生後6~90月未満、2期 9~13歳未満、 救済制度により対象以外で接種可能な場合あり	厚生労働省の勧告を受け、積極的な接種の勧奨を一時的に差し控えています。
二種混合	対 小学6年生	
子宮頸がんワクチン	対 小学6年生~高校1年生	
予 特定健康診査、がん検診※	2日(金)、7日(水)、8日(木)、23日(金)、30日(金)	市国民健康保険加入者で40~74歳の人
予 集団がん検診※	13日(火)、26日(月)	市国民健康保険加入者以外で40~74歳の人
予 個別特定健康診査		市国民健康保険加入者で40~74歳の人
予 後期高齢者医療健康診査	10月31日までに市内委託医療機関で受診してください。	後期高齢者医療制度加入者(H28年3月31日までに75歳になる人を含む)
予 胸部・胃・大腸検診		40歳以上の人
予 前立腺がん検診		50歳以上の男性
予 子宮検診	7日(水)、14日(水)、29日(木)	20歳以上の西暦奇数年生まれの女性(昨年度受診していない西暦偶数年生まれの方も可)
予 個別子宮検診	2月28日までに市内委託医療機関で受診してください。	
予 乳腺検診	1日(木)	40歳以上の西暦奇数年生まれの女性(昨年度受診していない西暦偶数年生まれの方も可)
予 集団大腸検診(便潜血検査)	28日(水)	40歳以上の人
予 39歳以下健診	16日(金)	16歳から39歳の人
予 歯周疾患検診	1月31日までに市内委託歯科医院で受診してください。	20、30、35、40、45、50、55、60、65、70歳の人

納期限(11月2日)までに納めてください		
税目	納期	問合せ先
市・県民税	第3期	収納課 ☎56-0610
国民健康保険税	第6期	
介護保険料	第4期	長寿課 ☎56-0613
後期高齢者医療保険料	第4期	保険医療課 ☎56-0617

口座振替の人は、納期限の日に引落しますので残高を確認してください。納付は便利な口座振替を利用してください。

休日夜間診療案内 HPを見る 記事ID 1197

日進市休日急病診療所 ☎73-7555

診療時間	午前9時~午後4時30分 (昼休憩1時間あり)
診療科目	内科・小児科
所在地	日進市蟹甲町中島22 (中央福祉センター内)

夜間の急病・ケガは下記に問い合わせを
救急医療情報センター ☎82-1133

愛知医科大学病院 問い合わせ先

救急でかかりつけ医が開いていない場合、診療を受けることができます。まず、電話で相談してください。
☎62-3311(代表)

※がん検診内容:胸部・胃・大腸・前立腺(前立腺がん検診は50歳以上の男性のみ)

ドクターからあなたへ

発見! あなたに合った食事療法 東名古屋長久手市医師会

戦後70年を迎えた現在、日本人の平均寿命は延伸の一途です。終戦直後に生まれた方々は満70歳となりますが、75歳を超える元気な後期高齢者は街中に溢れています。

振り返れば、彼らの成長期は食糧難の真ただ中でした。脱脂粉乳やマーガリンとパン、梅干弁当、サッカリンのアイスキャンディー……。でも放課になると、運動場を走り回っていました。黄色く固まった鼻水、お腹には寄生虫、それでも屈託のない泥んこの笑顔が溢れていました。ところがその後、時代の流れと共に、食糧面での欧米化旋風が押し寄せ、沖縄男性の平均寿命が急落し、高脂肪の食生活は、日本人のコレステロールを一気に押し上げました。それでも平均寿命が延び続けています。その背景には、医療面での飛躍的な進歩により、2次予防(発生した疾病や障がいに対して、早期に治療を行い再発や重症化を防ぐこと)が徹底してきたことによる恩恵があります。しかし、言うまでもなく、1次予防(生活習慣や環境の改善、健康教育による

健康増進等によって、疾病の発生を防ぐこと)がまず肝心です。中でも、食事療法は毎日の事でありながら、自分にとって最適な食事を正しく理解することは容易なことではありません。マスメディアでは、連日連夜にわたり、都合のいい宣伝文句が繰り返されます。

そこで、今回の「第26回 この人に このお話を」では、東名病院管理栄養士の渡邊 菜々様をゲストに迎え、「一緒に考えましょう!あなたに合った食事療法」(摂取エネルギーと消費エネルギーのバランス)と題して講演頂きます。ご来場の皆さん各自に最適な食事療法を知って、毎日の健康管理にお役立て頂ければと思います。どうかこの機会をお見逃しなく、奮ってご参加下さい。

時 10月17日(土) 開場13:30 開演14:00
場 福祉の家2階 集会室 参加費無料、予約不要
問 杖ヶ池KIDSクリニック 63-8639

10月のイベントカレンダー

・広報紙に掲載の情報を一
 ・子ども・親子向けイベント
 ・行事名の後の丸囲みの数
 掲載していることを表し

日	月	火	水
9:00 校区運動会(長久手小、市が洞小) ⑫⑨ 9:30 住民起業支援塾【初回】 ⑩⑨ 10:00 花かご作り ⑫⑨ 10:00 里のいきものを見つけよう ⑫⑨ 10:00 絵本作家 高畑純さんの楽しいワークショップ ⑫⑨ 4	10:00 司法書士無料法律相談 ⑩⑨ 5	10:00 幼児教室(下山児童館) ⑧ 10:00 リズムあそび・びよんぴょん(上郷児童館) ⑨ 10:30 大人のおはなし会(読書会) ⑧ 10:30 西小地区社協地域福祉学習会 ⑫ 6	10:00 アクア教室【初回】 ⑨⑨ 10:00 幼児教室(西児童館) ⑧ 10:00 いきいき倶楽部(茜老人憩の家) ⑫ 13:30 いきいき倶楽部(楓老人憩の家) ⑫ 19:00 パブリックコメント概要説明会 ⑩ 7
7:00 岩作警固祭り ⑥ 7:00 歩けあるげ運動 ⑫ 9:00 ソフトテニス選手権大会 ⑫⑨ 9:00 秋季卓球大会 一般の部 ⑫⑨ 9:30 茶会(色金山) ⑫ 11	9:00 秋季卓球大会 中学生の部 ⑫⑨ 9:30 秋季弓道大会 ⑫ 9:30 こども塾まつり2015 ⑫⑨ 13:00 大駱駝艦パフォーマンス ⑫ 15:00 12 13	10:00 たけのこクラブ後期【初回】 ⑫⑨ 10:00 幼児教室(南児童館) ⑧ 13 14	10:00 幼児安全法講習会(応急手当) ⑩⑨ 10:00 幼児教室(青少年児童センター、市が洞児童館) ⑧ 10:00 いきいき倶楽部(長配三丁目集会所) ⑫ 13:00 図書修理ボランティア養成講座【初回】 ⑫ 14:30 いきいき倶楽部(三ヶ峯集会所) ⑫ 14
8:10 福祉有償運送ボランティアドライバー認定講習会 ⑫ 9:00 応急手当講習会 ⑫ 9:00 校区運動会(南小) ⑫⑨ 9:30 工房2利用講習会 ⑫ 10:00 凧を作って空高く上げよう ⑫⑨ 10:00 認知症サポーター養成講座 ⑩⑨ 18	12:50 愛知県立大学学術講演会 ⑫ 19	10:00 幼児教室(下山児童館) ⑧ 13:30 行政相談 ⑫ 20	10:00 幼児教室(西児童館) ⑧ 10:00 いきいき倶楽部(先達集会所) ⑫ 10:00 あたまいきいき教室 ⑫ 13:30 栄養改善教室【初回】 ⑩⑨ 13:30 いきいき倶楽部(椿荘【岩6地区】) ⑫ 18:30 みどりのシンポジウム ⑫ 21
8:00 秋の自然歩道を歩こう ⑫ 9:00 秋のセミオープン大会 ⑫ 9:00 秋季バドミントン大会 ⑫ 9:30 香流川清掃活動 ⑫ 9:30 グラウンド・ゴルフをやってみよう! ⑫ 10:00 色金山茶会 ⑫ 25	26	10:00 幼児教室(南児童館) ⑧ 13:30 転倒予防防教室体験会 27	10:00 幼児教室(青少年児童センター、市が洞児童館) ⑧ 10:00 いきいき倶楽部(下山集会所) ⑫ 11:00 こんには、フェリックス! ⑫⑧ 15:00 13:30 いきいき倶楽部(椿荘【岩7地区】) ⑫ 28

まちの話題

ながくてフォトギャラリー

長久手市一丸で 防災のために

11月15日(日)に実施する市内一斉防災訓練のために、第1回全体会議が開催されました。各自治会連合会・区会、参加関係団体及び市職員、計82名が一堂に会し、今年度の重点項目の確認や、各校区の訓練内容の検討を進めました。

8/24日

戦没者追悼式

戦没者への哀悼の意を込めて、戦没者追悼式が文化の家で開催され、平和への誓いを新たにしました。今年度は戦後70年を祈念し、市が洞小学校の児童が作成した千羽鶴が献納されました。

9/10日

覧にしたものです。ただし、相談など一部の掲載を省略しています。
 はピンク色の字、シニア向けイベントは緑色の字で表記しています。カレンダー内に表記の時間は催し等の開始時間です。
 字は、広報紙の該当ページを表しています。さらにその後に小さな数字で「①」などが書いてある場合は、過去の広報紙に
 ています(例えば①は、1月号の意味)。

木	金	土
10:30 親子で遊ぼう教室 ²⁴ ⑨ 11:00 ブックスタート事業併用日 乳幼児向けおはなし会 ⁸	14:00 神経難病患者・家族のつど い【初回】 ³¹ ⑨ 19:00 長久手未来まちづくりビ ジョンシンポジウム ³⁰ ⑨	9:00 ながくてアートフェスティバル 【25日まで】 ¹⁴ 13:30 まちセンカフェ「小牧・長久手の 戦い」 ²⁵
1	2	3
10:30 親子で遊ぼう教室 ²⁴ ⑨ 19:00 パブリックコメント概要説 明会 ³¹	10:00 幼児教室(上郷児童館) ⁸ 19:00 パブリックコメント概要 説明会 ³¹	9:00 ござらっせりニューアルオープン ¹³ 10:00 竹林整備 ²³ ⑨ 10:30 こーひーぶれいく ⁸ 10:30 おはなし会 ⁸ 14:00 工作「ハロウィンバッグを作ろう」 (青少年児童センター、上郷・ 南・市が洞児童館) ⁸ 15:00 タンブッコ・パークッション・ア ンサンブル・コンサート ²² ⑦ 10
8	9	10
10:00 映像鑑賞会(午後の部は会 員制) ²² 11:00 乳幼児向けおはなし会 ⁸ 20:00 カルテットの魅力は一生 モノ! vol.2ハイドン ¹³ ⑤	10:00 育児講座「子どもの心の栄養- 絵本の魅力とよみかかせ」 ²⁴ ⑨ 10:00 西小地区社協地域福祉学 習会 ²⁶ 10:00 年金相談 ²⁷ 10:30 あったか昼食会【初回】 ⁹ ⑨ 13:00 行政書士無料相談 ²⁶	8:30 さつまいも掘り体験 ²⁶ 9:30 視覚障がい者クライミング体験講座 ³¹ ⑨ 9:30 レクリエーションフェスティバル ²⁵ 10:00 豆腐作りを体験しよう ²³ ⑨ 10:00 夢への一歩! 私を変えるきっか け講座 ³⁰ ⑨ 13:30 料理教室(青少年児童センター) ⁸ 14:00 工作「ハロウィンバッグを作ろう」(下山児童館) ⁸ 14:00 おはなし会 ⁸ 15:00 ブックスタート事業日 乳幼児向けおはなし会 ⁸ 17
15	16	17
10:00 リズムあそび・びよんびよ ん(西児童館) ⁹ 13:30 口腔ケア教室【初回】 ⁹ ⑨ 特別支援学校体験入学 (大府養護学校) ¹⁹ ⑥	10:00 幼児教室(上郷児童館) ⁸ 10:00 生活支援サポーター講演会 ²³ 13:30 シルバー人材センター入会 説明会 ¹² 13:30 ケアラーズカフェ(認知症 カフェ) ¹² 19:00 JAZZ IN THE ROOM Vol.3 ¹³ ⑤ 特別支援学校体験入学(小 牧特別支援学校) ¹⁹ ⑥ 23	8:30 さつまいも掘り体験 ²⁶ 10:00 南木曾木工教室 ²³ ⑨ 10:00 夢への一歩! 私を変えるきっか け講座 ³⁰ ⑨ 10:00 猫の家族さがし ²⁶ 10:30 英語の絵本のおはなし会 ⁸ 13:30 愛知県立大学公開講座【初回】 ²⁷ 14:00 工作「ハロウィンバッグを作ろ う」(西児童館) ⁸ 14:00 大会「田んぼの田の字鬼」 ⁸ 24
22	23	24
		8:30 さつまいも掘り体験 ²⁶ 9:00 中央図書館現代美術展BIBLIOTECA-ARTE 【11/15まで】 ²⁷ 10:00 認知症サポーター養成講座 ³¹ ⑨ 10:00 「水辺の緑の回廊」整備事業～ 香流川に木を植えませんか～ ¹¹
29	30	31



11月の主なイベント

- 1日(日)**
 9:00 市民6人制バレーボール大会(女子)²⁴
 9:30 リニモ秋色ウォーキング第1回⁴
 9:30 手作りのクリスマスツリーを作ろう⁹
 10:00 クリスマスキャンドルを作ろう⁹
 10:30 第3回長久手市民芸能フェスタ〜雅〜²⁷
- 4日(水)**
 「ハンナのかばん」関連企画
 パネル展示【15日まで】²²
- 5日(木)**
 10:00 徘徊高齢者搜索模擬訓練⁵
 10:30 おもちゃづくり・とんとん「クリ
 スマツリーの起き上がりこぼし」⁹
- 6日(金)**
 10:00 生活支援サポーター養成研修【初回】²³
- 7日(土)**
 9:00 成年後見サポーター養成講座²⁶
 10:00 ラヤトン関連イベント北欧の
 クリスマス支度²³
- 8日(日)**
 8:30 リニモ秋色ウォーキング第2回⁴
 9:00 市民6人制バレーボール大会(男子)²⁴
 18:00 劇団コーロ ハンナのかばん¹⁶⑧
- 10日(火)**
 13:30 転倒予防教室【初回】¹³
- 11日(水)**
 9:45 ファミリー・サポート登録講習会⁹
- 14日(土)**
 9:00 成年後見サポーター養成講座²⁶
 9:30 市内史跡めぐり講座【初回】²⁷
- 15日(日)**
 9:00 市内一斉防災訓練⁵
 9:30 手作りのクリスマスツリーを作ろう⁹
 10:00 クリスマスリースを作ろう⁹
 13:30 「ハンナのかばん」関連企画
 石岡史子氏講演会²²
 15:00 メナム・プレスラー・ピアノ・リサイタル¹⁶⑧
- 20日(金)**
 10:30 給食センター見学試食会²⁵
- 21日(土)**
 10:00 紅葉の里山散策⁹
- 22日(日)**
 9:30 リニモ秋色ウォーキング第3回⁴
 11:00 ラヤトン関連イベント北欧の
 クリスマス支度²³
 16:00 ラヤトンと北欧のクリスマス²⁶⑨
- 23日(月・祝)**
 10:00 書道・さし絵講習会⁹
- 27日(金)**
 10:00 育児講座「羊毛フェルトで
 ボールを作ろう!」⁹
 13:00 秋の彩りウォーキング²⁷
 13:30 シルバー人材センター入会説明会¹²
- 29日(日)**
 9:00 3市1町レクスポフェスティバル²⁵



9/13日

長寿を祝って

長寿をお祝いするための式
 典が文化の家で開催されまし
 た。式典に合わせて津軽三味線
 と民謡の公演が行われ、長寿を
 迎えたみなさんへの感謝の気
 持ちは贈られました。



10月 施設案内

施設名	問合せ先	開館時間	休館日
市役所	63-1111	8:30~17:15	土・日・祝
公民館(西庁舎3階)	62-1711	9:00~21:00 日・祝/9:00~17:00 ※申請は9:00~17:00	なし
文化の家	61-3411	9:00~22:00 ※受付21:30まで	5日(月)、13日(火)、19日(月)、26日(月)
中央図書館	63-8006	9:00~19:00 土・日・祝/9:00~17:00	5日(月)、13日(火)、19日(月)、26日(月)、27日(火)
長久手浄化センター	56-0624	8:30~17:15	土・日・祝
杵ヶ池体育館	63-1000	9:00~21:00 日・祝/9:00~17:00	5日(月)、13日(火)、19日(月)、26日(月)
ながくてエコハウス	64-5374	9:00~17:00	5日(月)、13日(火)、19日(月)、26日(月)
長久手市サービスコーナー(Nピア)	63-9200	10:00~19:00	なし
セーフティステーション	63-7474	月・水・金/10:00~22:00 火・木・土・日/13:00~22:00	なし
まちづくりセンター	64-6400	9:00~21:00 日/9:00~17:00	なし
交流プラザ	62-4840	9:00~22:00	なし
西小校区共生ステーション	64-5331	9:00~17:00 金・土/9:00~21:00 ※金17:00~21:00は要申込	なし
農村環境改善センター	63-1311	9:00~21:00 ※利用のない場合は17:00閉館	なし
平成こども塾 丸太の家	64-0045	9:00~17:00	5日(月)、13日(火)、19日(月)、26日(月)
郷土資料室	62-6230	9:00~17:00	5日(月)、13日(火)、19日(月)、26日(月)
色金山歴史公園茶室管理棟	61-3131	9:30~16:00 ※抹茶サービス(有料250円)は9:30~15:30	5日(月)、13日(火)、19日(月)、26日(月)
子育て支援センター	56-0638	9:00~17:00	日・祝
青少年児童センター・児童館	62-1712	9:00~17:30	日・祝
交通児童遊園	62-5190	13:00~16:45 土・日/9:00~16:45	5日(月)、12日(月・祝)、13日(火)、19日(月)、26日(月)
福祉の家	64-6500	9:00~21:00 日/9:00~17:00 ※受付業務は9:00~17:00	5日(月)、13日(火)、19日(月)、26日(月)
長久手温泉ござらっせ	64-3511	9:00~23:00	1日(木)~9日(金)
田園バレー交流施設あぐりん村	64-2831	農産物直売所 9:00~18:00 ふるさと薬膳レストラン 9:30~17:00	5日(月)
社会福祉協議会	62-4700	9:00~17:00	5日(月)、13日(火)、19日(月)、26日(月)
障がい者相談支援センター	64-2333	9:00~17:00	5日(月)、13日(火)、19日(月)、26日(月)

統計データ

人口 平成27年9月1日現在 (先月比)

総人口	55,187	+98
男性	27,514	+57
女性	27,673	+41
世帯数	22,215	+24

月間異動数(8月)

出生	74
死亡	24
転入	287
転出	239

8月 火災(件)

建物	1
林野	0
車両	0
その他	0
月計	1
27年累計	6
前年同期	14

8月 救急(件)

急病	96
交通事故	13
一般負傷	23
その他	24
月計	156
27年累計	1216
前年同期	1135

交通事故(件)

	死亡	重傷	軽傷
8月	0	1	15
27年累計	0	8	221
前年同期	2	9	230

10月 各種相談

★相談日以外もお気軽に問合せ先にお問い合わせください。

内容(予は要予約)	と き	と ころ	問合せ先
行政	20日(火) 13:30~16:30	本庁舎2階 第2会議室	
不動産相談	14日(水) 13:00~16:00		
家庭教育(青少年問題含む) (予約は前日までに)	8日(木) 10:00~15:00 (12:00~13:00除く)	西庁舎2階 市民相談室	市民相談室 (56-0551)
多重債務相談 (予約は10/28までに)	11月4日(水) 13:30~17:00		
交通事故・相続等相談 (予約は3日前までに)	毎週金曜日 10:00~15:00 (12:00~13:00除く)		
消費生活相談	2日(金)、6日(火)、14日(水) 16日(金)、20日(火)、21日(水) 27日(火)、28日(水) 10:00~16:00	福祉の家1階 相談室 電話相談も可	消費生活相談 専用ダイヤル (64-6503)
人権	15日(木) 13:30~16:30	福祉の家1階 相談室 電話相談も可	
生活困窮者相談	火~土(13日を除く) 9:00~16:00		社会福祉協議会 (62-4700)
法律(初回相談者優先)	8日(木)、22日(木) 13:00~16:00	福祉の家1階 相談室	
年金	16日(金) 10:00~16:00 (12:00~13:00除く)	本庁舎1階 相談室	保険医療課(56-0618)
ボランティア	3日(土)、14日(水) 27日(火) 13:30~16:30 (10/3のみ10:00~11:30)	福祉の家 ボランティアプラザ	社会福祉協議会 ボランティアセンター (61-3434)
女性相談	14日(水) 28日(水) 10:00~15:30	北庁舎2階 第5会議室 北庁舎2階 第5会議室	子育て支援課 (56-0633)
発達相談	8日(木)、22日(木) 11:00~16:00	西庁舎1階 子育て支援センター	子育て支援課(56-0633) 家庭児童相談室 専用ダイヤル(63-9500)
家庭児童相談室 虐待・DV等相談・通告	月~金 9:00~17:00		
成年後見	15日(木) 13:30~16:30	北庁舎2階 第5会議室	尾張東部成年後見センター (75-5008)
ひとり親家庭	毎週 月・水・金 10:00~15:30	本庁舎1階 相談室	子育て支援課 (56-0616)
子育て相談(就学前児童)	8日(木)、21日(水) 予約時調整	保健センター	健康推進課 (63-3300)
こころの相談室	平日8:30~17:15 要予約		
こころの健康相談	28日(水) 10:00~12:00	瀬戸旭医師会館 相談室	瀬戸地域産業保健センター (84-1139)
税務相談(事業者対象)	20日(火) 10:00~16:00	商工会館	商工会(62-7111)
金融相談(事業用資金)	20日(火) 10:00~12:00		

アートマップには、より詳細な情報が載っています（文化の家等で配布）。



[NAFアトリエマーケットvol.4]

まるで小さなアトリエのような、様々な作家さんが集まります。芸術の秋のはじまる季節に、文化の家へちょっと寄り道はいかがでしょう。

時 10月3日(土)、4日(日) 10:00~17:00

場 文化の家 東テラス(2F屋外)ほか

※雨天時は館内で開催(規模縮小)



[スタンプラリー]

☆スタンプラリーでアートなプレゼントをゲットしよう!

NAF2015に参加している会場の中から、約30か所でスタンプラリーを開催します。

アートマップを文化の家で手に入れ、スタンプを10個押したら応募しよう!

すてきなプレゼントが当たるかも??

(応募者多数の場合は抽選)

愛知県立芸術大学



- 1 文化の家
- 2 中央図書館
- 3 絵のあるティータイム 木もれ陽
- 4 アトリエ ディプロックス
- 5 聚福院
- 6 Green House くるみ
- 7 茶和話
- 8 市政サロン (市役所西庁舎1階)
- 9 庭屋稀月
- 10 nicori factory (長久手グリーンセンター内)
- 11 アトリエフラワーチャイルド ~こども絵画造形教室~
- 12 鐵工房 たね庵
- 13 岩作あんどんのかい

- 14 音楽工房CON
- 15 アトリエぎやらりー榎舎
- 16 長久手Studio「木まま工房」
- 17 SUBWAY (アピタ長久手店内)
- 18 Rosy
- 19 名都美術館
- 20 cafe meal baroque
- 21 COFFEE Rivermet
- 22 愛知たいようの杜
- 23 生活雑貨shop R2
- 24 恵工房
- 25 浅井屋製菓舗
- 26 (株) ラック 美◆古布工房
- 27 長鶴池エコハウス (愛知県立芸術大学敷地内)

- 28 福祉の家
- 29 garden and cafe アルキペラゴ
- 30 名古屋手描友禅 叶工房
- 31 丸久自転車店
- 32 平成こども塾

大学祭に行こう!

10、11月は市内や周辺の各大学で大学祭が行われます。どこの大学も学生のパワーに満ちた楽しい催しがいっぱいです。普段は訪れる機会があまりない大学のキャンパスで、学生のみなさんと楽しいひとときを過ごしてみませんか。詳しくは各大学祭のホームページを見てください。

10月10日(土) 11日(日) 10:30~

愛知工業大学 愛工大祭

☎0565-48-1195(学生課)

HP <http://aitech.ac.jp/~festival/>

愛工大の研究技術を展示する「工科展」、移動動物園、ミニゲームなどを設置「キッズナランド」、愛工大祭の締めといえば「後夜祭」の花火!たくさんの企画で、キャンパスを共鳴して、つながろう!!

10月24日(土) 25日(日) 10:00~

名古屋外国語大学・名古屋学芸大学・短期大学部 合同祭

☎73-7787(合同祭実行委員会室)

HP <http://joint-festival.com/>

今年で記念すべき20回目を迎える合同祭。来場者の皆様楽しんで頂けるイベントを多数ご用意しております!豪華商品が当たる中夜祭・後夜祭やお笑いLIVEなど、盛り上がること間違いなしです!

10月24日(土) 25日(日) 10:00~

名古屋商科大学 三ヶ峯祭

☎74-1321 内線23104(学生課)

HP <http://www.nucba.ac.jp/campuslife/festival/news/>

今年のテーマは「伝統とその先へ」です。ライブではBLUE ENCOUNTさんとキュウソネコカミさんを迎えます。毎年恒例のお化け屋敷、ビンゴ大会、チャリティーバザーやダンスショーもあるので是非来て下さい。

10月30日(金) 31日(土) 11月1日(日) 9:00~

愛知県立芸術大学 芸術祭

☎76-2843(学務課学生支援・国際連携係)

HP <http://aigeisai2015.wix.com/aigeisai2015>

今年のテーマは「シンボル」です。「面白そう!行ってみたい!」と誰もが思えるような、引き寄せられる場所。そこを目印に人々が集い楽しむ、シンボルのような芸術祭を創ります。

10月30日(金) 11:30~ 10月31日(土) 11月1日(日) 10:30~

愛知県立大学 県大祭

☎76-8828(学生支援担当)

HP <http://kendaisai18thprd.wix.com/kendaisai-18th>

今年のメインテーマは「青春18きっぷ」です。お客さんに各駅停車の青春18きっぷのように県大祭をすみからすみまでゆっくりと楽しんでもらうことを目指し運営しています。最終日夜に行う花火大会もお見逃しなく。

10月31日(土) 11月1日(日) 9:00~

愛知医科大学 医大祭

☎62-3311(学生課)

HP <http://www.aichi-med-u.ac.jp/idaisai/2015/idaisai-hp15.htm>

恒例の「健康チェック」を始め、病院でのコンサートなど、医大ならではの催しがいっぱいです。杉村太蔵氏によるトークライブ(無料)の他、駐車場を利用して行うリサイクルマーケットは毎年多くの人で賑わいます。

10月31日(土) 11月1日(日) 10:00~

愛知淑徳大学 淑楓祭

☎62-4111(学生事務室)

HP <http://shukufusai.web.fc2.com/>

1日目のゲストライブには『MACO』さんをお呼びし、目玉企画は大好評のお化け屋敷!!2日目の後夜祭では『キングオブコメディ』さんのお笑いライブやプロジェクトマッピングを開催!!皆様ぜひお越し下さい。

10月31日(土) 11:00~ 11月1日(日) 10:00~

愛知学院大学 愛学祭(日進キャンパス)

☎73-1111(学生課)

HP <http://aigakusai.wix.com/63rd-aguf/>

今年のテーマは「まつり~みんなで奏でる祭囃子~」です。お化け屋敷などの人気企画や打ち上げ花火や後夜祭など楽しい企画が満載です。お客様に最高に楽しい時間をお届けします。

ファーストサーブさん

新米が収穫期を迎えます!



立石池で「チョウ(蝶)トンボ」の乱舞

チョウトンボという種類のトンボについて紹介! 珍しいトンボだね!

市内の田んぼの情景について紹介してくれているよ。食欲の秋だね☆

草掛防犯ガード隊便り (第20号) 発行

市民記者ホームページ

<http://nagakute0.seesaa.net>

長久手市 市民記者 で検索

愛知警察署では、車の夜間ハイビーム実践運動を実施中なんだって! みんな交通事故には気を付けようね!

10月 みんなの 掲示板

OCT. 情報課 56-0601 HPを見る 記事ID 3963

【市内で行う催し等をご紹介! 詳しくは各団体までお問い合わせください。】
①11月号への掲載は、10月5日(月)までに申請書を提出してください。広報紙への掲載可能件数は**最大17件**(先着順)です。詳しくは市HPをご覧ください。

グラウンドゴルフ体験会

高齢者向けの軽スポーツとして最適で、運動不足の解消や健康の維持、体力増進にと推奨されているスポーツです。
時10月9日(金)9:00~
場スポーツの杜 ①初心者歓迎
②用具その他についてはシニアクラブグラウンドゴルフ部で用意します。お気軽にどうぞ。
③雨天の場合は次週に延期
④奥田62-5284

KISバザー開催

長久手のインターナショナルスクールで異国のバザーを楽しみましょう!
時11月1日(日)10:00~14:00
場キッズインターナショナルスクール
①バザー、ゲーム、カフェ、KIS教師のクラフト教室、抽選会、フェイスペインティング
②エデュケーションネットワーク内 (電話62-7488)

無料表示登記相談

土地・建物の表示登記や土地の境界に関する相談に、土地家屋調査士が応じます(1人30分程度)。測量機器体験コーナーあり。
時10月3日(土)10:00~16:00
場アピタ長久手店1階南口ロビー
①無料(申込不要)
②愛知県土地家屋調査士会名古屋東支部(中村事務所内)(052-796-4151)

ミニセミナー 認知症にならないために

認知症を理解していただくために、愛知医科大学病院の認知症看護認定看護師がわかりやすくお話しします。
時10月16日(金)14:30~15:30
場愛知医科大学病院2階 健康情報室
①30名(申込順)
②講師:福田泰子氏
③電話または来室
④0561-62-3311 内線39050(健康情報室)

第2回カニーニマルシェ

コーヒー屋さんの秋の収穫祭。小さいお子様も楽しめる催しものを用意して、お待ちしております。
時10月3日(土)9:00~15:00
場蟹原907「R ART OF COFFEE」
①自家焙煎コーヒー・焼き菓子・ホクホクの焼き芋・採れたて野菜の販売。縁日。
②電話63-7776
メールr_art@lifetherapy.or.jp

トヨタ・ミュージアム・コンサート

地域の皆様に気軽に良質な音楽を楽しんでいただくコンサートを開催します!
時10月31日(土)15:00~16:00
場トヨタ博物館本館2階
①定員160名
②車に縁のある楽曲、クラシック等を演奏します。
③応募多数の場合は抽選
④10月8日(木)までに、下記URLにて。
⑤http://www.toyota.co.jp/lobby_concert/

高齢者の肺炎予防

肺炎は我が国の死亡原因第3位です。正しい予防の知識を身につけましょう。
時11月21日(土)13:30~15:30
場愛知医科大学看護学部N201講義室
①100名 ②病院P利用可。駐車券ご持参下さい。
③託児あり。申込時にご連絡下さい。
④11月13日までメールかFAXで申込。先着順
⑤メール: aipn@aichi-med-u.ac.jp FAX: 0561-63-1093

成人男女料理教室

秋を感じる中華料理を楽しみ学びましょう。
時11月17日(火)9:30~13:30
場保健センター3階 調理室 ①成人男女 20人
②シューマイ、カニと豆腐のスープ、杏仁豆腐、秋の炊き込みごはん
③料1人 500円(保険料含む)
④エプロン、ふきん、三角巾
⑤11月5日(木)までに電話で申込
⑥高木(62-5267)(18:00以降)

第15回リング作品展

書、布はり絵、水彩画、日本画、陶芸などの作品展です。
時10月27日(火)~29日(木)10:00~19:00 (初日は13:00~、最終日は~16:00)
場文化の家 展示室
①不要。入場無料。
②西村緋紹子(62-3825)

主婦のためのあな吉手帳術はじめて講座

また忘れた! やらなくちゃ! やりたい! でも時間が無い! をA5の6穴手帳とフセンで解決してみませんか?
時11月1日(日)13:30~15:00
場文化の家 生活工房
①定員10人(子連れOK)
②2700円(受講料2000円+諸経費700円)
③10月13日までにメールで申込・先着順
④松永yumemi1103@gmail.com

芸祭オペラガラコンサート フィガロの結婚

35回目の公演! 学生有志が作り上げるオペラ、今年はガラ・コンサートでお届けします! お楽しみに♪
時11月1日(日)開場11:30/開演12:00
場愛知県立芸術大学 奏楽堂
①モーツァルトが作った階級対立コメディ!
②オペラ工房 aigeiopera@gmail.com

キッズモダンバレエ☆

未就学児対象☆素足で音に合わせて全身を動かしましょう♪
時10月10日・24日(土)14:00~14:40
場長久手市仲田706 ダンススペース夏
①未就学児
②素足でのびのびと踊る楽しさを体験♪
③要予約(メール可)
④ダンススペース夏(080-4967-5732)



長久手市文化の家
NAGAKUTE Cultural Center

チケット 取り扱い	文化の家	61-2888	文化の家 61-3411
	N ピア	63-9200(窓口販売のみ)	
チケットぴあ	0570-02-9999		
チケット 販売	フレンズ会員	10月 3日(土)	文化の家 61-3411
	一般	10月10日(土)	
前売で完売の場合、当日券は販売しません。 文化の家の電話予約は発売日の翌日から受付			

海のサーカス × スーパーエキセントリックシアター 「杏仁豆腐のココロ」(演劇公演) 記事ID 7579

7年前に結婚した夫婦が別れる寸前のクリスマス。別れを前にしてこれまでのふたりの関係を振り返り、おかしくも悲しい、いじましくも切ない過去があらわになっていく。

文化の家で平成14年に上演し好評を博した、クリスマスの一日を舞台にした作品を、クリスマス当日にお楽しみください。

時 12月25日(金) 18:30開場 19:00開演

場 風のホール

内 作・演出:鄭義信

料 一般2,500円、25歳以下1,000円、グループ割:ペア4,000円、3名5,100円、4名6,000円

※フレンズ会員は一律1割引き(前売のみ)〈全席指定、未就学児の入場不可〉



映像鑑賞会午後の部会員募集 記事ID 3051

【午後の部】◆会員制◆一第2期(全5回)一 HPを見る
～「これだけは観ておきたい名作」シリーズ～

11月12日	虹をつかむ男(1947年) コメディ
12月10日	第三の男(1949年) サスペンス
1月14日	若草物語(1949年) ホームドラマ
2月11日	シェーン(1953年) 西部劇
3月10日	ローマの休日(1953年) ラブ・ロマンス

時 全て木曜日14:00開始(13:30開場)

場 光のホール

申 10月22日(木)9:00から文化の家1F事務室にて申込。先着100人(1人1枠)。

【午前の部】毒薬と老嬢(1944・118分)

二人の叔母は毒殺魔だった。甥(ケーリー・グラント)に間抜けな警官と殺人鬼が絡んで、てんやわんやの大騒ぎ。一瞬の気も抜けない綿密傑作ブラック・コメディ。

時 10月15日(木)9:30開場 10:00開演

場 光のホール 料 無料

内 【解説】都築義高(音楽・映画評論家) ㊟先着100人

文化の家 施設利用抽選会

7日(水) ホール【森、風】 H28.10月分
14日(水) その他の施設 H28.4月分
受付9:30～10:00 抽選会10:00～
場 光のホール

愛知県立芸術大学オペラ公演2015 記事ID 7553

「コジ・ファン・トゥッテ」 HPを見る

愛知県立芸術大学の総力を結集してお届けする本格的なオペラ公演。モーツァルト四大オペラの一つ「コジ・ファン・トゥッテ」を上演します。

時 12月5日(土)、6日(日) 13:30開場 14:00開演

場 森のホール

内 レチタティーヴォ/日本語、歌唱/原語上演

料 A席2,500円、B席1,500円〈全席指定、未就学児の入場不可〉



フレンズ企画Part.34 HPを見る

デュエットの世界によろこそ 記事ID 7571

地元で活躍する音楽家 毛利夫妻が贈る歌のプレゼント。デュエットの世界と演奏後のティーパーティをお楽しみ下さい。

時 12月12日(土) 13:30開場 14:00開演

場 舞踊室

内 出演:毛利美奈子(ソプラノ)、毛利和雄(テノール)
加藤華奈子(ピアノ)

料 フレンズ会員1,200円(会員本人のみ)、一般1,500円
〈全席自由、未就学児の入場不可〉

HPを見る

記事ID 7359

劇団コーロ「ハンナのかばん」関連企画

11月8日(日)に上演する「ハンナのかばん」の関連企画です。

石岡史子氏講演会

実話を基にした原作「ハンナのかばん」の翻訳者兼登場人物で、NPO法人ホロコースト教育資料センター代表の石岡さんによる講演です。

時 11月15日(日) 13:15開場 13:30開演

場 光のホール 料 500円

子どもたちと命を考える

～悲しみを希望にかえて～(パネル展示)

時 11月4日(水)～15日(日) ※最終日は18:00まで

場 ガレリア

ラヤトン関連イベント 北欧のクリスマス支度

HPを見る 記事ID 7564

北欧のクリスマスを彩る数々のイベントを集めました。北欧のクリスマスの過ごし方をのぞいてみませんか??

<p>ドキュメンタリー映画「森聞き」+アフタートーク 時 11月7日(土) 10:00~ 場 光のホール 料 無料 申 当日受付。先着100人。</p>	<p>ラヤトンが楽曲提供した、日本の山村のドキュメンタリー映画の上映。柴田昌平監督によるアフタートークも開催。</p>	<p>フィンランドの妖精「トントウ」のオーナメント作り 時 11月22日(日) 11:00~、13:00~、15:00~ 場 東ガレリア 料 300円 申 10月3日(土)~文化の家事務室窓口で受付開始(電話受付は翌日から)。各回先着25人。定員に達しない場合当日受付可。</p>	<p>サンタクロースのお手伝いをする小さな妖精「トントウ」はフィンランドのクリスマスに欠かせない存在です。手作りオーナメントを飾り付ければクリスマス気分が盛り上がること間違いなし!</p>
<p>ラヤトンのベストアルバムCD付き絵本を販売 時 11月7日(土) 10:00~、11月22日(日) 11:00~ 場 東ガレリア</p>	<p>ラヤトンの世界観が絵本に!曲のイメージに合わせた神秘的なイラストが満載。飾っておいても素敵なアルバムです。</p>		
<p>北欧布で「小鳥の琴ちゃん」のオーナメント作り 時 11月7日(土) 10:30~、13:30~、15:00~ 場 東ガレリア 料 1,000円 申 10月3日(土)~文化の家事務室窓口で受付開始。電話受付は翌日から。各回先着12人(小学生以下は保護者同伴)定員に達しない場合当日受付可。</p>	<p>ながくてアートフェスティバルでおなじみ「琴ちゃん」で、ぬくもりある北欧流クリスマスオーナメントを作りましょう!</p>	<p>心ときめく北欧のクリスマスマーケット・軽食販売 時 ①11月7日(土) 10:00~ 時 ②11月22日(日) 11:00~ 場 ①東ガレリア ②アトリウム</p>	<p>オシャレでかわいい北欧雑貨や、クリスマスプレゼントにぴったりの品が並びます。11/22には、京都にある北欧フィンランドのパン屋「キートス」のスペシャルセット(限定50セット)の販売も行います(14:00~)。</p>

発売中の公演

HPを見る

記事ID 3214

- 10/10(土) タンブッコパーカッションアンサンブルコンサート
- 10/15(木) カルテットの魅力は一生モノ!vol.2ハイドン
- 10/23(金) JAZZ IN THE ROOM 秋の夜長Groovin'Night!
- 10/28(水) こんにちは、フェリックス!(午前の部完売)
- 11/8(日) 劇団コーロ「ハンナのかぼん」
- 11/15(日) メナヘム・プレスラー ピアノリサイタル
- 11/22(日) ラヤトンと北欧のクリスマス
- 12/10(木) カルテットの魅力は一生モノ!vol.3ベートーヴェン
- 12/16(水) JAZZ IN THE ROOM winters dream for the newyear
- 12/20(日) 長久手フィルハーモニー管弦楽団定期演奏会

大駱駝艦パフォーマンス

HPを見る

記事ID 7614

まるあかし だいらくだかん
 磨赤兒率いる舞踏カンパニー「大駱駝艦」のゴールデンユニットがついに文化の家に登場します!ストリートパフォーマンス界を席卷する人気集団が長久手で舞い踊る! 肉体のみで錬成する必見かつ圧巻のエネルギー空間!輝きに満ちた舞に言葉は要りません。感じるのみです!
時 10月12日(月・祝) 13:00~、15:00~
場 アトリウム(ガレリア中央)

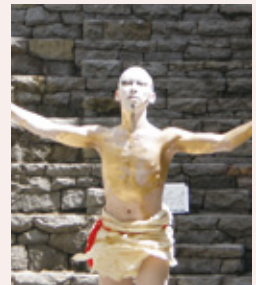

生活支援サポーター養成研修

長寿課 56-0631

HPを見る 記事ID 7151

住み慣れたまちで、自分らしく安心して暮らしていけるよう、地域の高齢者の生活の手伝いをするサポーターの養成研修を実施します。

市内在住で、生活支援サポーターとして活動する意欲のある人。先着20人。

- ① 11月6日(金) 10:00~12:00
 - ② 11月13日(金) 10:00~12:00
 - ③ 11月20日(金) 10:00~12:00
 - ④ 11月27日(金) 10:00~12:00
- ※可能な限り全回に参加してください。
場 エコハウス 多目的室

生活支援サポーター養成研修特別基調講演会 ~「まじくる場」をつくらなあかん!~

実際に生活支援サービスの第一線で活躍されている講師を招いての講演会を実施します。先着40人。

時 10月23日(金) 10:00~12:00 **場** エコハウス 多目的室
内 講師:NPO法人つどい場さくらちゃん 丸尾多重子理事長

申 [講座・講演会共通]10月1日(木)~30日(金)までに一歩(☎57-7604)まで電話で申込。

※一歩:生活支援サポーター養成研修委託先

■ 体育協会主催 スポーツイベント

※いずれも申込書は市HPや杵ヶ池体育館で配布

記事ID 6174

	秋季弓道大会	秋のセミオープン大会	秋季バドミントン大会
と き	10月12日(月・祝)9:30～	10月25日(日)9:00～	10月25日(日)9:00～
と ころ	長久手古戦場公園弓道場	菖蒲池テニスコート 及び杵ヶ池テニスコート	杵ヶ池体育館 アリーナ
対 象	市内在住・在勤・在学の18歳以上	ペアのうち1人は、市内在住・在勤・在学の中学生以上	市内在住・在勤・在学の小学生以上(ただし、ルールを把握できる人)
料 金	300円(当日集金) ※市弓道会員は無料	1ペア3,000円(当日集金) ※市テニス協会会員1人500円引	1組2,000円(当日集金)
申込方法	10月4日(日)16:30までに杵ヶ池体育館へ申込	10月24日(土)12:00までに杵ヶ池体育館へ申込	10月17日(土)20:30までに杵ヶ池体育館へ申込

	グラウンド・ゴルフをやってみよう!	市民6人制バレーボール大会(女子)	市民6人制バレーボール大会(男子)
と き	10月25日(日)9:30～	11月1日(日)9:00～	11月8日(日)9:00～
と ころ	南小学校グラウンド	杵ヶ池体育館 アリーナ	杵ヶ池体育館 アリーナ
対 象	市内在住・在勤・在学の小学生以上	市内在住・在勤・在学者を中心に構成されたチーム	市内在住・在勤・在学者を中心に構成されたチーム
料 金	無料(用具は主催者で用意します。)	1チーム2,000円(当日集金)	1チーム2,000円(当日集金)
申込方法	不要	10月25日(日)16:30までに杵ヶ池体育館へ申込	11月1日(日)16:30までに杵ヶ池体育館へ申込

■ スポーツ教室

※申込は杵ヶ池体育館へ

HPを見る

記事ID 6178

	ボウリング教室(偶数月募集)	
と き	第2・4水曜 (11/11、25・12/9、23)13:00～15:00	会 場 東名ボール
受 講 料	ゲーム代金940円/2ゲーム(当日会場でお支払いください)*貸靴代別途	
対 象	中学生を除く15歳以上の人(がんばらっせ長久手スポーツクラブ会員)	

☎ 市内在住・在勤・在学の人(受講者本人以外は、受講不可)
 ☎ 10月1日(木)9:00から21日(水)20:30までに杵ヶ池体育館窓口で受付簿に記入。がんばらっせ長久手スポーツクラブ会員に限り電話申込可。先着50人。

代理申込可(受講者本人の証明を持参すること)
 受講料のほかに「がんばらっせ長久手スポーツクラブ」年会費が必要です。
 大人1,000円

第471回 歩けあるけ運動

スポーツ推進委員と北小学校周辺約5kmを1時間程度かけて歩きます。

☎ 10月11日(日)午前7時集合*雨天の場合は、18日(日)

☎ 北小学校グラウンド

愛知医科大学 運動療育センター プール開放

☎ 10月4、11、18、25日(日)10:00～16:30

☎ 市内在住の15歳以上の人(中学生を除く)

☎ 医師などから運動を禁止されている人および妊娠中の人は利用不可

☎ 市民であることを証明できるもの、スイミングキャップ

※このプールは、愛知医科大学のご厚意で開放されています。マナーやルールを守って利用してください。

トレーニングルーム講習会 10月25日(日)10:00～12:00

(10/1から前日までに申込要) 10月28日(水)19:00～21:00

☎ 市内在住・在勤、在学である証明 ☎ 500円

小学校体育館開放

HPを見る

記事ID 6178

どの学校でも気軽に参加できます。室内履き、運動のできる服装でお越しください。小学生以下は、保護者同伴をお願いします。

※いずれの日も、土曜19:00～21:00

と ころ	と き	主 な 内 容
長久手小	10、17日	ファミリーバドミントン
西小	24日	ビーチボールバレー
東小	3、10、17、24、31日	ビーチボールバレー
北小	24日	ショートテニス、バドミントン
南小	24日	ファミリーバドミントン、ミニテニス
市が洞小	24日	ビーチボールバレー、夢ボール



くらし環境

記事ID 1965

給食センター見学試食会

☎ 給食センター 62-3910

給食について、広く市民のみなさんを知っていただくため、施設見学と給食の試食会を行います。

🕒 11月20日(金) 10:30~12:15

📍 給食センター

📌 市内在住、在勤者で食育などに関心を持っている個人または団体。

※未就学児の参加はご遠慮ください。

🎫 290円(実費)当日集金

📅 10月5日(月)~16日(金)(土日祝日除く)の 8:30~16:45に電話で申込。先着30人。

🚗 駐車場に限りがありますので徒歩・自転車・乗り合わせでの参加にご協力ください。

記事ID 244

今月のまちセンカフェ 「小牧・長久手の戦い」

☎ たつせがある課 56-0602

🕒 10月3日(土) 13:30~15:00

📍 まちづくりセンター1階交流スペース

📌 市郷土史研究会 山田八郎氏
かつての激戦地の跡に建つまちづくりセンターで、秀吉と家康の戦いぶりに思いを馳せましょう!

記事ID 7171

10月は「男女共同参画月間」

HPを見る

☎ たつせがある課 56-0602

「わたしのミライ、自分で選ぶ」をテーマに、次の場所にて男女共同参画図書コーナーを設置するほか、パネル展示(文化の家のみ)を行いますので、ぜひご覧ください。

🕒 ①10月6日(火)~10月30日(金)
②11月10日(火)~11月25日(水)
📍 ①中央図書館 ②文化の家
ワーク・ライフ・バランスについて考えてみよう!

男女がともに、個人のライフスタイルやニーズに応じ、自分らしく働き続けていくためには、働きやすい職場環境の整備や家庭内での話し合いが大切です。この機会に一度考えてみませんか。

記事ID 7555

10/19~25行政相談週間

☎ 市民相談室 56-0551

行政相談は、国や特殊法人などの仕事への意見や苦情、要望をお伺いする窓口です。気軽に相談してください。

🕒 10月20日(火) 13:30~16:30

📍 本庁舎2階 第2会議室

HPを見る

記事ID 6178

3市1町レクスポフェスティバル チーム募集!!

☎ 杵ヶ池体育館 63-1000

豊明・日進・長久手・東郷スポーツ推進委員のレクスポフェスティバルは、様々なレクリエーションスポーツを体験し、スポーツをより身近に感じてもらうために、市民チームを募集し、交流会を開催します。今回の種目は「カローリング」です。

🕒 11月29日(日) 9:00~12:00 📍 杵ヶ池体育館アリーナ

📌 市内在住・在勤・在学で小学4年生以上の5人チーム(3チームまで) 🕒 体育館シューズ。運動に適した服装で来てください。

📅 10月1日(木)から31日(土) 20:30までに杵ヶ池体育館へ申込。応募多数の場合は11月5日(木)に抽選。

HPを見る

秋の自然歩道を歩こう HPを見る

記事ID 7589

市内在住・在勤・在学の方を対象に、市外のコースをスポーツ推進委員と共に歩きます。

🕒 10月25日(日) 8:00市役所出発 *雨天中止

📍 岐阜県八百津町(めい想の森~市街地、約10km)

🎫 中学生以上1,500円・小学生800円

📅 10月3日(土)から24日(土)までに杵ヶ池体育館に参加費を添えて申込。先着80人。

レクリエーションフェスティバル

記事ID 7619

🕒 10月17日(土) 9:30~14:30

📍 杵ヶ池体育館とその周辺

📌 市内在住・在勤・在学の人(老若男女問いません)

📌 マジック、ニュースポーツ、シュシュづくりなど20種目(予定)

🎫 100円(当日杵ヶ池体育館で集金)。一部有料種目あり。

🕒 体育館シューズ。運動に適した服装で来てください。

📅 案内チラシの参加券に記入のうえ、当日ご持参ください。

📌 主催:レクリエーション協会

10月から愛知学院大学のトレーニング・ジムが土・日に一般開放されます

記事ID 7638

HPを見る

☎ 愛知学院大学スポーツセンター事務室 73-1111(代表) 📍 日進市岩崎町阿良池12

🕒 土曜日・日曜日 9:00~16:30

※大学の長期休暇中など都合により休館になる場合もあります。

📌 15歳以上(中学生不可) 🎫 300円/回

トレーニング・ジム講習会(初回利用時)

🕒 土曜日 10:00~10:30

📌 氏名・年齢等が確認できるもの 🎫 無料

【応急手当講習会】もしものときのために応急手当や止血処置を身につけよう。

🕒 10月18日(日) 9時~12時

📍 消防本部3階 講堂

☎ 消防署

62-0119

記事ID 18880

記事ID 7554

行政書士無料相談

HPを見る

☎ 市民相談室 56-0551

10月は行政書士制度広報月間です。それに合わせて、無料相談を行います。事前申込不要。

🕒 10月16日(金) 13:00～16:00

📍 西庁舎3階 学習室1

☑️ 宅地開発許可申請、農地転用許可申請、建設業許可申請、車両登録申請、成年後見申請、官公署に申請する許認可申請手続など

記事ID 3394

工房2利用講習会

☎ 福祉の家 64-6500

福祉の家の工房2には糸ノコなどの工作機器が備えられています。初回利用のための講習会を行います。

🕒 10月18日(日) 9:30～11:30

📍 福祉の家 工房2

📌 10月1日(木)から11日(日)までに福祉の家窓口または電話で申込。定員3人(中学生以下は保護者同伴)。

さつまいも掘り体験参加者募集

☎ シルバー人材センター 62-9100

🕒 10月17、24、31日(土)
会場受付時間8:30～14:00

📍 前熊原山内

※雨天の場合は翌日曜日に順延場所など、詳細については問い合せてください。

健康福祉

記事ID 6833

成年後見サポーター養成講座

☎ 福祉課 56-0614

HPを見る

判断能力の十分でない人を支えるために、成年後見制度を理解し、

地域で後見業務を広く支えるサポーターとなる人材を養成する講座を開催します。

🕒 11月7日(土) 9:00～17:00、14日(土) 9:00～16:30

📍 尾張旭市中央公民館302号室

☑️ 長久手市、瀬戸市、尾張旭市、豊明市、日進市、東郷町在住または在勤で、両日とも参加可能な人

📌 3,000円(資料代含む)

📌 10月30日(金)までにメール(20151107@owaritoubu-kouken.net)・FAX(75-5088)・電話(75-5008)・郵送(〒470-0136日進市竹の山4丁目301番地 特定非営利活動法人 尾張東部成年後見センター)のいずれかの方法で、①氏名②ふりがな③年齢④住所⑤職業⑥電話番号⑦障がいなどによる配慮を必要とする等を記入し、申込。先着50人。

西小地区社協地域福祉学習会

☎ 社会福祉協議会 62-4700

地域の困り事を相談できる場としての学習会、意見交換会を行います。申込不要。

🕒 10月6日(火) 10:30～11:00

📍 西小校区共生ステーション

☑️ 予防がイチバン!「認知症の初期症状」について

🕒 10月16日(金) 10:00～12:00

📍 西ノ根集会所

☑️ 育児マニュアルがいっぱいありませんか?「子育て不安」について

記事ID 7569

愛知医科大学公開講座

☎ 愛知医科大学公開講座係 61-5224

HPを見る

🕒 11月28日(土) 10:00～11:40

📍 文化の家 光のホール

☑️ [講師] 出家 正隆 教授(整形外科) "ひざの痛み"なくして伸ばそうあなたの健康寿命!

📌 10月1日(木)～31日(土)までに

以下の方法で申込。定員100人(希望者多数の場合は、抽選)。

①往復はがきに住所・氏名(フリガナ)・年齢・性別・電話番号を明記し(1葉につき1人に限る)、〒480-1195(住所不要)愛知医科大学公開講座係まで郵送【必着】

②同大学☎から申込(<http://www.aichi-med-u.ac.jp/su02/su0209/index.html>)

記事ID 7551

愛知医科大学がんプロフェッショナル養成基盤推進プラン 市民公開講座

☎ 愛知医科大学医学部事務部庶務課 61-5396

HPを見る

🕒 11月5日(木) 18:00～(30分前開場)

📍 愛知医科大学本館2階201講義室

📌 10月20日(火)までに往復はがきに郵便番号・住所・氏名・連絡先・がんプロ公開講座希望を明記し、〒480-1195(住所不要)愛知医科大学医学部事務部庶務課まで郵送。



文化スポーツ

記事ID 6176

色金山茶会

HPを見る

☎ 生涯学習課 56-0627

徳川家康が軍議を開いたとされる色金山で、長久手合戦をしのびながら抹茶を楽しみませんか。

🕒 10月25日(日) 10:00～15:00

※受付は14:30まで。ただし、予定数に達し次第、受付終了

📍 色金山歴史公園(茶室管理棟及び展望テラス)

📌 一服(茶菓子付)無料(数に限りがあるため、茶室及び展望テラスでそれぞれ一服まで)

📌 毎月第2日曜日9:30から、茶室にて市文化協会と協働で茶会を開催しています。こちらもぜひお越しください。

記事ID 7576

秋の彩りウォーキング
～ポールを使って美スタイル
ウォーキング～

HPを見る

問 健康推進課 63-3300

2本の専用ポールを使いながら歩く「ポールウォーキング」は、正しい姿勢で歩くことができ、より効果的なウォーキングができます。

時 11月27日(金) 13:00～16:00

場 愛・地球博記念公園(雨天時:保健センター3階)

持 タオル、飲み物、動きやすい服装、履きなれた運動靴(雨天時は室内用靴)

申 10月26日(月)から健康推進課窓口または電話で申込。先着30人。

其 ベビーカーでの参加不可。

主治医から運動制限の指示などが出ている人は、相談のうえ、参加をご検討ください。

記事ID 7568

図書修理ボランティア養成講座

HPを見る

問 中央図書館 63-8006

図書館には、破損した本を図書修理ボランティアの協力により再び貸出できるように修理していただく活動があります。興味のある方は、ぜひお申込みください(初級向)。

時 ①10月14日(水)絵本の修理

②10月21日(水)①の講座の復習

③10月28日(水)仕上げ・まとめ

【時間】13:00～15:00(3回とも)

場 中央図書館2階AVルーム

対 市内在住・在勤・在学の成人で、3回続けて受講できる人。先着20人。

料 材料費300円/人

持 はさみ、カッターナイフ、竹の物差し(30cm)、目打ち、木綿布(てぬぐい)

申 10月1日(木)から中央図書館窓口、電話、FAXにて申込。FAXの場合、「図書修理ボランティア養成講座」、名前、住所、電話番号を明記のうえ送信。在勤・在学の方は、勤務先・学校名もご記入ください。

記事ID 7606

市内史跡めぐり講座
～親子でめぐろう!
小牧・長久手の戦い～

HPを見る

問 生涯学習課 56-0627

「小牧・長久手の戦い」ゆかりの地を歩いてまわり、家族で長久手博士になろう。1組に1冊ずつ小牧・長久手の戦いについて漫画で学べる「りにもが見た!小牧・長久手の戦い」をプレゼント。

時 11月14日、21日(土)9:30～12:00 <全2回>

場 西庁舎3階 研修室に集合。

市内各地を散策。

対 小学生と保護者(市内在住または在勤)15組(大人1人につき子ども2人まで) ※10月16日(金)時点で定員に満たない場合、市外在住者も先着順で申込可。

内 講師:長久手市郷土史研究会

料 1組600円(初回に集めます)

持 筆記用具、飲み物、帽子

申 10月1日(木)9:00～16日(金)17:00までに生涯学習課窓口または電話にて申込。申込者多数の場合抽選。

記事ID 7540

第3回長久手市民
芸能フェスタ～雅～

HPを見る

問 生涯学習課 56-0627

市文化協会会員と市民公募団体による舞台発表です。日頃の練習の成果をステージで披露します。

時 11月1日(日)10:30～

場 文化の家 森のホール

内 民謡、楽器演奏、詩吟、唄、棒の手、雅楽、フラダンス、着付けなど。

其 入場無料。終演後、記念品を配布。

記事ID 7577

中央図書館現代美術展
BIBLIOTECA-ARTE

HPを見る

問 中央図書館 63-8006

愛知県立芸術大学の油絵専攻教員による展覧会です。

時 10月31日(土)～11月15日(日) 9:00～17:00(休館日を除く)

場 中央図書館 2階ギャラリー

其 展覧会にあわせ各教員の推薦図書コーナーを1階に設けます。

記事ID 7567

愛知県立大学学術講演会・
公開講座

問 愛知県立大学研究支援・地域連携課 76-8843

「環境と資源」について、前滋賀県知事の嘉田由紀子氏による学術講演会及び各講師による公開講座を開きます。

時 【講演会】10月19日(月)12:50～14:20

【公開講座】10月24日、11月7、28日、12月12日(いずれも土曜日) 13:30～16:40

場 愛知県立大学 長久手キャンパス
料 講演会は無料。公開講座は1,000円(4回分)

申 期限:【講演会】10月12日(月・祝)、【公開講座】10月16日(金)

往復はがきまたはメールにて郵便番号・氏名・ふりがな・電話番号・参加希望の企画を明記し、〒480-1198(住所不要)愛知県立大学研究支援・地域連携課まで郵送またはrenkei@bur.aichi-pu.ac.jpへ送信。または大学HPから申込み。



広報ナビゲーター「ながなびい」のクレーシガーナが、ツイッターでまちの話題を発信しています。ぜひフォローしてください。

ID: @naganavii http://twitter.com/naganavii

社会保険労務士が年金についての疑問にお答えします。

時 10月16日(金)10時～16時

場 市役所本庁舎1階相談スペース(保険医療課)

問 保険医療課

56-0618 記事ID 7590

ながくて・学び・アイ講座(12月開講分)

生涯学習課 56-0627

記事ID 7605

HPを見る

場 西庁舎3階 公民館

対 市内在住・在勤・在学の18歳以上の人

申 10月1日(木)～20日(火)に、生涯学習課窓口(本人に限る)で申込。郵送の場合は10月20日消印有効。1人で2つ以上の講座に申込可能ですが、はがき1枚につき1講座のみ有効です。

【あて先】〒480-1196(住所不要)生涯学習課「ながくて・

学び・アイ講座」【裏面】①講座番号と講座名 ②氏名、年齢 ③郵便番号、住所 ④電話番号 ⑤FAX番号 ⑥在勤・在学者はその旨

⑦3、7、8は7人以上、5は8人以上、1、2、4、6、9は10人以上の受講生がいなくて開講しません。詳しくは市庁や市役所、文化の家、福祉の家、中央図書館、Nピアなどに設置してあるチラシを見てください。

全て初心者向け

※費用は受講料+資料・材料費の合計。講座初回に集めます。

番号	講座名	講師	場所	定員	日	時間	費用
1	俺の、私の健康トレーニング ①中高年だから輝きたい!をモットーに優しいストレッチ、筋トレ、エアロビクス、ボールや棒、イス体操等。 ②タオル(汗ふき)、飲みもの※動きやすい服でお越しください。	清水 貴志子	研修室	20人	12/2、9、16、23(水)	10:30～12:00	1,300円
2	ファスティング(断食)でメリハリボディ ①お腹の空かない断食ですっきりデトックス!病気になる心と身体になって思い通りの人生を生きましょう! ②筆記用具	ファスティングインストラクター 樋口 圭子	研修室	30人	12/3、10、17、24(木)	10:30～12:00	1,300円
3	彩りを楽しむキュートアレンジLesson ①花やグリーンの美しい色彩を生かしながら、4つのキュートなアレンジをつくっていきます。 ②花ばさみ・ミニスコップ(2回目のみ)・持って帰る大き目の袋、ダンボール箱(中)	山口 幸子	教養会議室	10人	12/3、17、1/21、2/4(木)	13:30～15:00	7,200円
4	ダイエット骨盤メソッド ①楽しくやせる!運動ニガテな方対象の骨盤体操とヨガです。リンパの流れを改善し歪みのない体に変身しましょう。 ②yogaマット(またはバスタオル)、飲みもの※動きやすい服でお越しください。	整体師リンパセラピスト 矢野 真喜子	研修室	30人	12/7、21、1/11、18(月)	9:30～11:00	1,200円
5	季節ごとに楽しむフラワーアレンジメント ①牛乳パックやペットボトルを使い花器をつくりそこに季節の花でミニフラワーアレンジメントを自由に作ります。 ②持ち帰り用袋・花バサミ	矢野 由子	学習室1・2	20人	12/8、22、1/19、2/9(火)	10:30～12:00	5,000円
6	しなやかな心と身体を作るヨガクラス ①ヨガで心の不安と身体の痛みを軽くして、内なる自分を見つめ眠っている能力を引き出していきましょう。 ②ヨガマット(またはバスタオル)、飲みもの※動きやすい服でお越しください。	シヴァナンダヨガ認定講師 本庄 真理子	研修室	30人	12/11、25、1/8、22(金)	10:00～11:30	1,200円
7	わらべうたベビーマッサージ ①オリジナルわらべうたで楽しくベビーマッサージ。ぬくもりあふれる親子のスキンシップあそび(1歳まで) ②バスタオル	笹田 愛	和風会議室	12人	12/14、1/18、2/8、29(月)	10:00～11:30	2,200円
8	ママに贈る♪絵本セラピーでゆるゆる子育て ①「絵本セラピー」は絵本の力をかりて自然に心をほぐす大人むけの講座です。自分のために読んでみませんか? ②筆記用具	絵本セラピスト にしもとあきこ	学習室2	10人	12/16、1/20、2/17(水)【全3回】	10:00～11:30	1,200円
9	やさしい三味線 さくらから始めましょう ①ばちの持ち方、三味線の構え方から始めます。技法、三味線の楽しみ方を伝授。どなたでも弾けるようになります。 ②ひざゴム(三味線が無い場合は貸し出します。ハガキまたは窓口で貸出希望の旨をご記入ください。)	杵屋 勝千華	研修室	15人	12/18、25、1/8、22(金)	13:30～15:00	2,200円

福祉有償運送ボランティアドライバー認定講習会

福祉課 56-0614

HPを見る

記事ID 7581

単独で公共交通機関(電車やバス、タクシーなど)を利用して移動することが困難な高齢者や障がい者のために、有償の移送サービスである「福祉有償運送」のドライバー認定講習会(座学及び実技)を開催します(国土交通省認定)。

高齢者や障がい者を支援したい!! 誰かの役に立ちたい!! という人はぜひお越しください。

時 10月18日(日)8:10～17:30

場 北庁舎2階 第5会議室

料 1,500円(当日会場にて支払) ①運転免許証

申 10月1日(木)9:00～9日(金)17:00までに福祉課窓口・電話・FAXで申込。申込時には運転免許証(両面)の写しが必要。定員20人。応募多数の場合は抽選。

対 以下のすべてに該当する人

・65歳以下の心身共に健康な人

・普通運転免許を持っている人

・過去2年間に重大事故、免許停止及び免許取り消しが無い人

・高齢者や障がい者を支援したいという強い意志を持っている人

・市内で活動できる人

【公証週間無料相談会】遺言や任意後見などの相談を無料で受け付けます。時 10月1日(木)～7日(水)9時30分～16時※土日も実施 場 岡栗町公証役場 052-933-1035

HPを見る 記事ID 7514

より詳細な情報は、市ホームページで見ることができます。

<http://www.city.nagakute.lg.jp>

ながくて で検索



くらし環境

記事ID 6327

枯れ草(空き地)の出火防止

HPを見る

☎ 消防本部予防課 62-1152

これからの季節は、空気が乾燥し、火災が発生しやすくなります。市内では、枯れ草などが燃える火災が毎年発生しています。枯れ草(空き地)を適切に維持管理し、家の周りに燃えやすいものを置かないなど、火災予防に注意しましょう。消防本部では、枯れ草の調査を実施し、状況によっては除去の依頼を行いますのでご協力をお願いします。

記事ID 7575

秋の安全なまちづくり県民運動

☎ 安心安全課 56-0611

時 10月11日(日)～20日(火)

《運動の重点》

- ・住宅を対象とした侵入盗の防止(年間取組事項)
- ・特殊詐欺の被害防止
- ・自動車盗の防止
- ・子どもと女性の犯罪被害防止
- ・暴力追放運動の推進

覚えよう!空き巣対策の防犯4原則

- ・時間…侵入に時間をかけさせる
- ・光…周囲を明るくする
- ・音…音で威嚇する
- ・地域の目…地域の連携を強化する

記事ID 7574

交通災害共済に入っていますか ～備えて安心 今なら掛金 300円～

HPを見る

☎ 安心安全課 56-0611

交通災害共済は、加入者同士の助け合いで、交通事故で死傷した人に見舞金を支払う制度です。万一の交通事故に備えて加入をおすすめします。

9月30日以降の申し込みなら、1人300円で、1日の通院・入院から見舞金を受け取れます。

【共済期間】申し込みの翌日から平成28年3月31日まで。

☎ 安心安全課で配布する申込書と掛金を持って、会計課または指定の金融機関にて手続き。

記事ID 1294

二酸化窒素(NO2)簡易測定 参加者募集

☎ 環境課 56-0612

二酸化窒素(NO2)とは、自動車の排気ガスや工場等の煙などから生成され、空気の汚れの指標となります。

ぜひ、測定に参加して家のまわりの空気を測定してみませんか。

時 11月12日(木)7:00～13日(金)7:00(測定のためのカプセルを24時間設置)

☎ 10月30日(金)までに電話で申込。申込後、簡易測定カプセルを郵送します。後日、測定結果をお知らせします。

健康福祉

記事ID 1101

子宮検診、乳腺検診

HPを見る

☎ 健康推進課 63-3300

がんは、早期発見で死亡率を減少できます。2年に1度は検診を受けましょう。

まだ検診を受診していない人は、ぜひ電話か窓口で申し込んでください。検診の日程はP15の保健ガイドまたは市☎から確認できます。

【子宮頸がん】HPV(ヒトパピローマウイルス)というウイルスの感染が原因で起こります。20代、30代の女性が患うがんの中で最も多いです。【乳がん】40代、50代の女性に増えています。働き盛りの、女性のがんによる死亡原因の1位になっています。

記事ID 7601

健康診査の受診はお早めに

☎ 保険医療課 56-0618 **HPを見る**

国民健康保険に加入している40歳以上の人と、後期高齢者医療制度の加入者を対象に健康診査を行っています。

医療機関で受診する個別健診は10月31日(土)、保健センターで受診する集団健診(国民健康保険加入者のみ)は11月19日(木)が最終日です。

健診は自分を見直す絶好のチャンスです。今年度、まだ受診していない人は、ぜひ受診してください。

記事ID 7206

臨時福祉給付金の申請をお 忘れなく

HPを見る

☎ 福祉課 臨時福祉給付金専用ダイヤル 63-3092

臨時福祉給付金の申請期限は11月2日(月)です。早めに申請してください。

☎ 平成27年度の市民税が課税されていない人

※ただし、平成27年度の市民税が課税されている人の扶養となっている場合、または、生活保護制度の受給者である場合は対象外です。

赤い羽根共同募金にご協力を

☎ 市共同募金委員会事務局(社会福祉協議会) 62-4700

共同募金運動は、地域福祉を推進し、明るい福祉のまちづくりを支援するため、一人ひとりが協力しあっていく「住民相互のたすけあい」運動です。

運動の一環として、市内小中学校の作品コンクールの入賞作品(書道・ポスター)を10月1日(木)から11月29日(日)まで福祉の家1階で展示します。

【10月は浄化槽強調月間】浄化槽法では、「保守点検」「清掃」「法定検査」が義務付けられています。忘れないようにお願いします。☎環境課 56-0612

記事ID 5626



市政情報

記事ID 7623

8月30日 長久手市長選挙の結果

[HPを見る](#)

☎選挙管理委員会(行政課内)
56-0605

8月30日(日)に行われた長久手市長選挙の結果は次のとおりです。みなさんの大切な一票を無駄にしないようにしましょう。

投票率 33.23%

(前回の投票率 46.18%)

各投票区名	投票率(%)
熊張	48.68
前熊	38.87
市役所	38.47
まちづくりセンター	38.45
北小	31.94
下山	28.02
南小	31.44
西小	32.69
西保育園	32.41
杖ヶ池	27.38
県営長久手	25.67
市が洞小	32.37
合計	33.23



募集

記事ID 6360

交通指導員の募集

[HPを見る](#)

☎安心安全課 56-0611

業務内容 児童の登下校時の交通安全指導や児童館、保育園などでの交通安全教室の実施をはじめとする交通安全啓発活動等。

募集人数 1人

勤務場所 東小学校区内

採用予定時期 平成28年4月1日

勤務時間 7:20~8:20、13:20~16:30(学校の休日を除く) ※会議、イベント等必要に応じて勤務があり

ます。

報酬 月額85,800円

応募資格 次の全てを満たす人 ①自己所有の自転車または原動機付自転車で勤務できる人 ②平成28年4月1日現在で、65歳未満の人③地方公務員法第16条の欠格条項に該当しない人

☎10月1日(木)から30日(金)17:00までに、長久手市交通指導員採用選考申込書(写真添付)を安心安全課窓口または郵送(30日消印有効)で提出してください。申込書は市☎や安心安全課窓口で配布。

記事ID 7618

行政改革推進委員会の委員募集

[HPを見る](#)

☎経営管理課 56-0600

効率的な行政の実現を推進するため、行政改革の進捗状況の管理などを調査・審議する長久手市行政改革推進委員会の委員を、欠員に伴い、1人募集します。(任期:委嘱の日から平成29年11月9日まで)

☎次の2つに該当する人

①市内在住で20歳以上70歳以下の

②本市の附属機関等の委員、市議会議員及び市職員ではない人

☎10月30日(金)までに応募申込書を持参、郵送、FAXまたはE-mailにて経営管理課へ提出。応募申込書は市☎や経営管理課で配布。

環境審議会の委員募集

記事ID 7526

☎環境課 56-0612

[HPを見る](#)

環境の保全及び創造に関する基本的事項並びに重要事項、環境調査等の結果に関する事項などについて検討する長久手市環境審議会の委員を2人募集します。(任期:12月1日~平成29年11月30日まで)。

☎次の2つに該当する人

①市内在住で20歳以上の人

②本市の附属機関等の委員、市議

会議員及び市職員ではない人

☎10月22日(木)までに申込書と小論文(テーマ「長久手市の環境について望むこと」800字程度)を提出。郵送可(当日消印有効)。申込書等は市☎や環境課で配布。

記事ID 5638

公共交通情報誌「のりゃあせ」を作成する市民協力者募集

☎経営管理課 56-0600

[HPを見る](#)

利用者や市民の目線で、リニモ、名鉄バス、N-バスなどの地域公共交通に関する情報を提供していくための情報誌「のりゃあせ」の作成に協力してくださる市民協力者を募集します。

記事は、公共交通に関係している記事であれば何でもOKです! 市は、取材調整、原稿作成のための支援、及びのりゃあせの印刷、配布などを行います。

☎公共交通に興味のある人

☎募集人数 若干名

任期 平成29年3月31日まで

テーマの設定、取材、執筆、写真撮影・編集など。薄謝を進呈します。

☎10月30日(金)までに、応募用紙を窓口・郵送・FAX・Eメールにて提出。応募用紙は市☎や経営管理課で配布。

市シニアクラブ連合会愛称募集

☎市シニアクラブ連合会事務局
61-3434

親しみやすいシニアクラブになるためにシニアクラブ連合会の愛称を募集します。採用者及び他2人に粗品を進呈します。

☎市内在住の人

☎10月31日(土)までに、「愛称、住所、氏名、電話番号」を電話、FAX(64-2811)にて応募。

※会員も募集中です。

【活動内容】 グラウンドゴルフ、交通安全、いきいき健康体操、趣味の作品展、1泊親睦旅行など

記事ID 6199

リサイクルマーケット出店者募集

HPを見る

問 環境課 56-0612

- 時 11月7日(土)
- 場 アピタ長久手店 屋上駐車場
- 対 市内在住者(業者参加不可)
- 内 30ブース(間口5m×奥行5m)

料 無料

申 10月16日(金)までに環境課窓口にて申込、または、はがきに「リサイクルマーケット出店希望」と明記し、郵便番号、住所、氏名、電話番号を記入のうえ郵送(必着)。応募は1人1ブース。同一世帯で複数の応募は不可。

応募者多数の場合は抽選。結果は10月23日(金)までに応募者全員に通知します。

注【注意事項】フリーマーケットではありません。飲食物、動植物、薬品、手作り品、商売品と思われるもの、公序良俗に反するもの、そのほか主催者が「リサイクルマーケットにふさわしくない」と判断した商品は販売できません。また、輪投げやくじ引きなどにより、買う人が欲しくないものを買わせる可能性がある販売方法は禁止します。

国勢調査の調査票の提出はお済みですか

問 経営管理課 56-0600

HPを見る
記事ID 3418

国勢調査は、平成27年10月1日現在、日本に住んでいるすべての人及び世帯が対象です。調査結果は、さまざまな法令にその利用が定められているほか、社会福祉、雇用政策、生活環境の整備、防災対策など、暮らしのために役立てられます。

調査員が訪問しましたら、調査にご協力ください。記入いただいた調査票は、10月7日(水)までに、調査員に直接提出いただくか、調査票と一緒にお配りした郵送提出用の封筒に入れて郵送で提出してください。

※万一、調査票が届いていない場合は、問い合わせ先にご連絡ください。

※インターネットで回答済みの人は調査票の提出は不要です。



パブリックコメント～みなさんのご意見を募集します～

問 安心安全課 56-0611

計画等(案)に対するご意見を募集するため、パブリックコメントを実施します。みなさんの意見を反映したよりよい計画づくりのため、ぜひご意見をお寄せください※個別回答はせず、個人情報に留意し、市HPなどに公表予定。

募集期間:10月1日(木)～30日(金)

意見の提出方法:意見書(任意様式可)に意見・住所・氏名・連絡先を明記し、窓口または郵便、FAX、メールなどで提出

提出先:安心安全課 FAX63-2100、E anshin@city.nagakute.lg.jp

【概要説明会】いずれも19:00～20:00 (前半:長久手市地域防災計画(案)の説明、後半:N-バス再編(案)の説明)

日にち	10月7日(水)	10月8日(木)	10月9日(金)
場所	福祉の家2階 集会室	西小校区 共生ステーション	市役所北庁舎2階 第5会議室

HPを見る
記事ID 7647

長久手市地域防災計画(案)の意見募集

災害対策基本法等の関連法令の改正等に伴い、現在の計画(平成25年度改定)を全面的に見直す必要が生じたことから、改定案をまとめました。

【主な改正点】

- 1.愛知県地域防災計画との整合を図るとともに、災害発生の時系列や活動の重要性等から構成を見直す。
- 2.インデックスをつける等、見やすくする。
- 3.用語集をつける等、専門用語をわかりやすくする。

HPを見る
記事ID 7603

N-バス再編(案)の意見募集

市が運行するN-バスは、年間利用者が増加し平成26年度には231,832人となりました。前回の再編から4年が経過したことから様々な調査を行い、再編案をまとめました。

【主な改正点】

- 1.南部線と西部線を統合して西部循環線として運行
- 2.西部循環線は8の字を描き双方向に運行
- 3.現在の西部線の双方向運行に伴い、一部ルートを変更
- 4.現在の南部線は、卯塚墓園を通るルートを新設
- 5.東部線にワンボックス(9人乗り)車両を導入(試行)
- 6.東部線を北側と南側の2ルートに分割して運行
- 7.ワンボックス車両の導入により、東部線の北側を延長
- 8.三ヶ峯線の早朝便を廃止

長久手古戦場駅前広場整備工事に伴い、10月1日(木)からバス停留所の位置が移動します。詳細は市HP及び現地看板等にてご確認ください。

問 区画整理課 56-0623

HPを見る
記事ID 7611



その29

市長は長久手をどんなまちにしたいか、そのために何に取り組もうとしているのか。その想いを市長の語り口でお伝えします。みなさんと語り合うように、一緒に未来の長久手のことを考えてみましょう。また、市HP【にょぜがもん】もぜひご覧ください。[市HPのトップページから【にょぜがもん】をクリック。]



他人事ではありません

～ 孤立死を防ぐ方法を、一緒に真剣に考えてください～

この夏、市内でこんなことがありました。

60代の一人暮らし。「ここしばらく姿を見かけないし、郵便物があふれている。以前に救急車が来たこともあり心配である」と近隣の方から市役所に相談がありました。車は置いたままで、親族からの電話もつながらないとのことでした。この方は、福祉サービス等の利用はありませんでした。市職員が現場に行ったら、異変を感じたため、警察に連絡して確認。部屋の中で、死後だいたい経った状態で発見されました。



残念な結果になりましたが、ご近所からの連絡により発見に至りました。ご連絡に深く感謝するとともにご冥福をお祈りします。

「若いまち」と言われる本市でも、孤立死が発生しています。今後、高齢化が進み、同様の事例がさらに増加していくかもしれません。市役所だけの対応には、限界があります。

もはや他人事ではありません。近い将来のあなたの問題でもあるのです。

悲しい孤立死を防ぐには、どうしたら良いでしょうか。

例えば、「広報ながくて」に孤立死が起きた地区やマンション、アパート名を掲載して、地域でのあいさつ強化のきっかけにしようというのはいかがでしょうか。「そんなことを公表されては困る」という意見もあります。では、どうしたら孤立死が防げるのか、みなさんも一緒に真剣に考えていただけませんか？

本市は、住環境の良さが高く評価されています。一方で、便利で快適ではありますが、ご近所同士のつながりが薄れてしまいました。

今、日本中の課題である災害や高齢化に対応するためには、ご近所同士のつながりがとても大切だと見直されています。「最近、姿を見かけない」「新聞や郵便物がたまっている」など「いつもと違う」と感じたら、迷わず『長久手市地域見守り安心ほっとライン(0561-63-5556/24時間365日)』に電話をしてください。

とはいえ、普段からあいさつを交わす関係でなければ、そうした異変に気づくことはできないでしょう。今、あなたには、自分の異変に気付いてくれるご近所さんが何人いらっしゃいますか？

「あいさつの奨励なんて、小学生でもあるまいし」という意見もお聞きます。しかし、「あいさつなんて」という簡単なことが、市役所内でもできていないのが現実です。街中の人々が、お互いにあいさつを交わす長久手市になれば、「私はここに居ていいんだ」「私は見守られている」と感じることはできるはずです。それこそが、一人ひとりに役割と居場所のあるまちへの第一歩です。第一歩に向け、まずは、市職員にあいさつを徹底させます。

これは何も孤立死対策だけではありません。夏休み中に発生した寝屋川市での事件や子どもの虐待、いじめ防止にも通じることです。

わずらわしいかもしれませんが、ちょっと勇気を出して、「おはよう」「元気ですか?」「困り事はありませんか?」とお互いに言葉を交わし、ご近所のつながりを今から築いていきませんか? ご協力をお願いします。



表紙の写真もう一枚

11月8日まで開催中の第32回全国都市緑化あいちフェア。その会場内の装飾を作るため、ハンギングバスケット教室が開催されました。

(一社)日本ハンギングバスケット協会の講師の指導のもと、家族で1つの作品を制作し、参加者のみなさんは、真剣な表情で取り組んでいました。

スマートフォンで広報ながくてを持ち歩こう! App Store Google Play 「ながくて」で検索 ▶ ダウンロード

