

みんなでまちを考えるための情報誌

ながくて

NAGAKUTE

2015

広報
ながくて

9

no.630

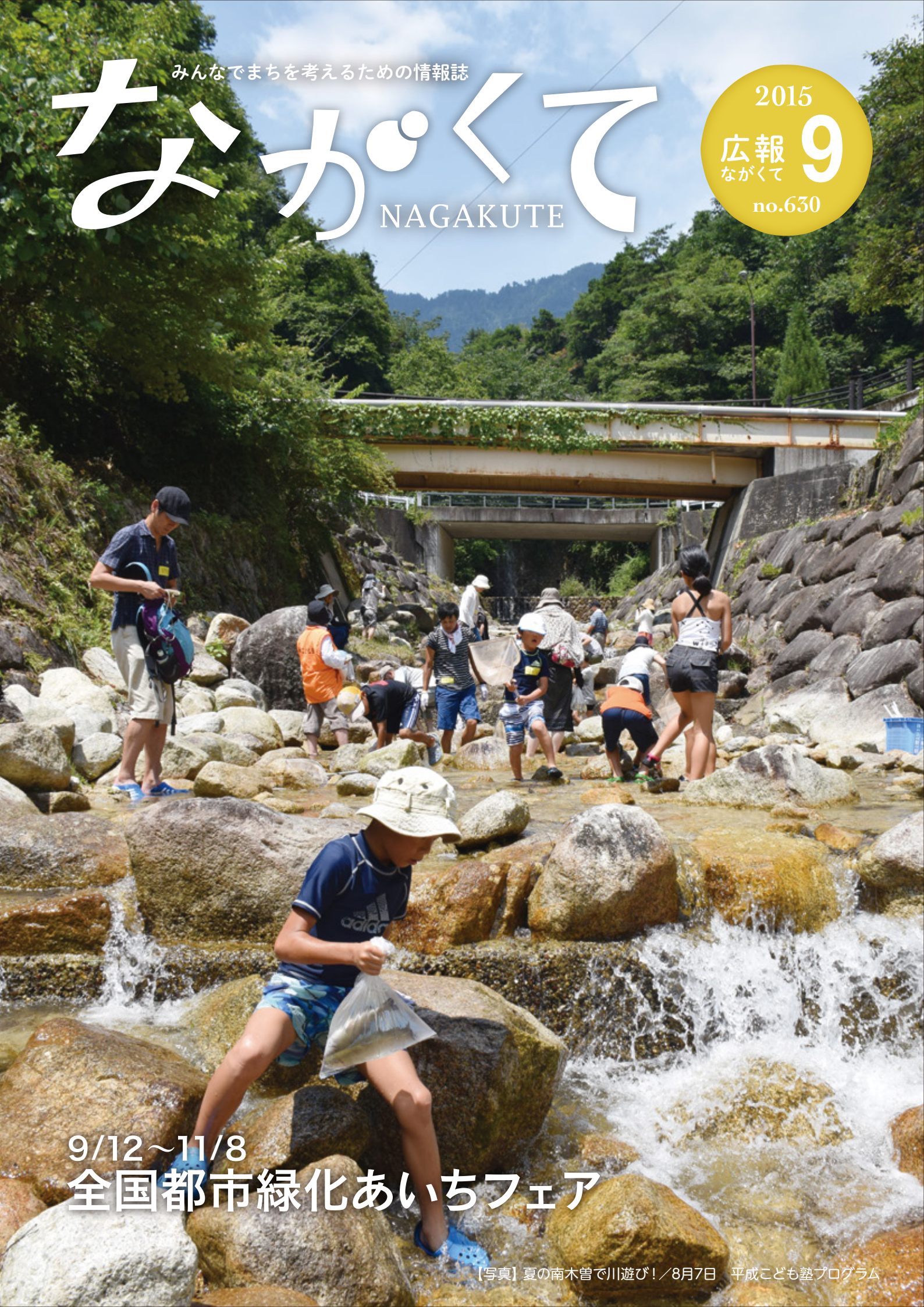

9/12~11/8

全国都市緑化あいちフェア

【写真】夏の南木曾で川遊び! / 8月7日 平成子ども塾プログラム



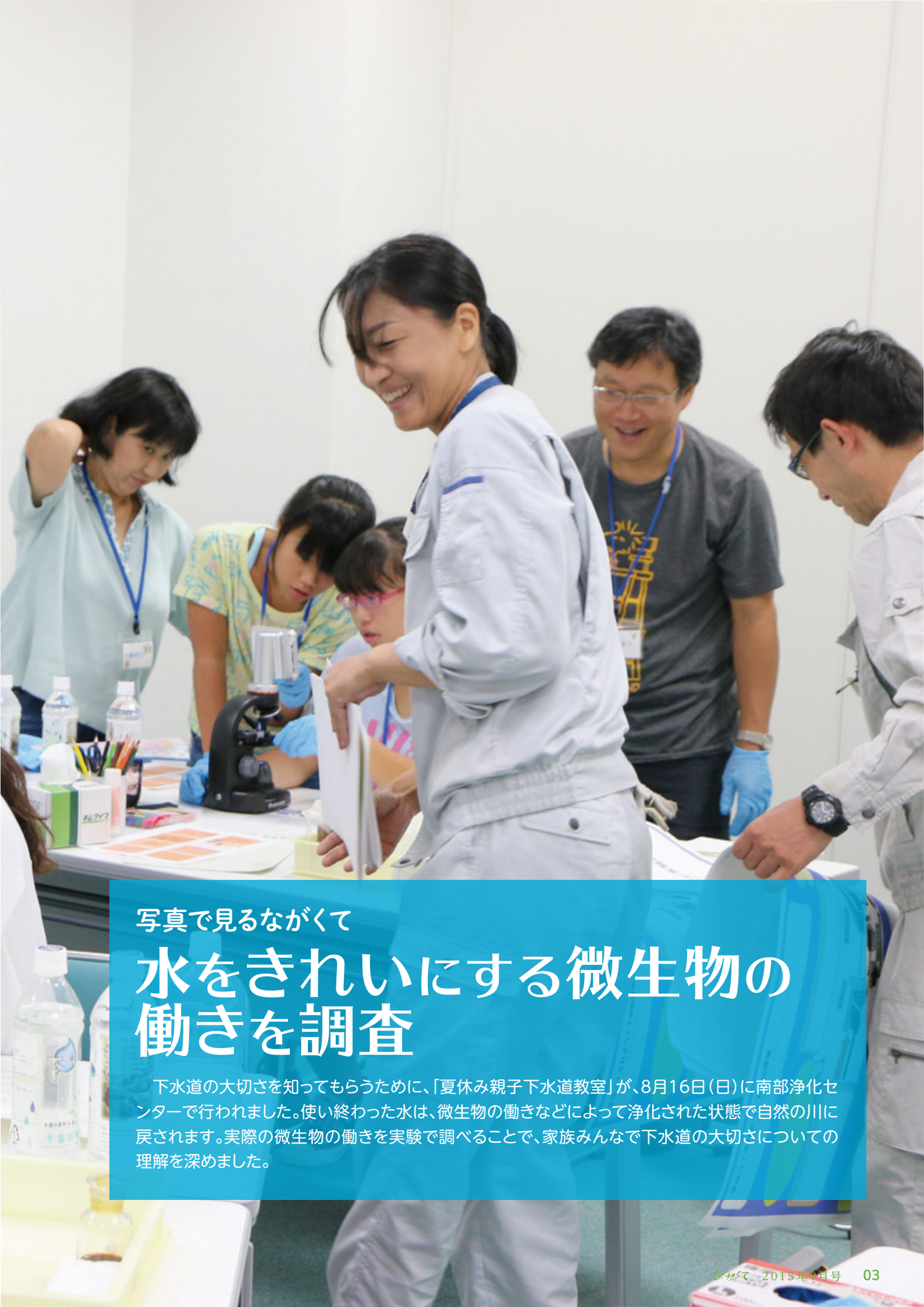

写真で見るながくて

水をきれいにする微生物の働きを調査

下水道の大切さを知ってもらうために、「夏休み親子下水道教室」が、8月16日(日)に南部浄化センターで行われました。使い終わった水は、微生物の働きなどによって浄化された状態で自然の川に戻されます。実際の微生物の働きを実験で調べることで、家族みんなで下水道の大切さについての理解を深めました。

第32回 全国都市緑化あいちフェア

32nd National Urban Greenery Fair Aichi



花と緑の夢あいち

メイン会場

愛・地球博記念公園
(モリコロパーク)

2015年9月12日(土)～11月8日(日)

第32回全国都市緑化あいちフェア
実行委員会事務局(愛知県 建設部
公園緑地課 全国都市緑化フェア推進室内)
☎052-954-6635

見どころ

屋内展示「ふしぎな花空間」

地球市民交流センターを期間ごとに装飾します。最後の2週間は会場中央を生産量日本一の愛知のキクをボール状にアレンジした「フラワーシャンデリア」と「ミニガーデン」で飾ります。

「異空間に咲く花」をテーマにした室内展示

デザインウォール、香り、音、光により作られる無重力・海底・異次元の3つの空間にフロアリストたちが花を咲かせます。
(10月30日(金)～11月8日(日))



フラワーシャンデリア
10月25日(日)～11月8日(日)



森の回廊
9月28日(月)～10月22日(木)



無重力



異次元



海底

鏡の中の花畑

鏡を使ったトリックで花畑が空まで続いているような空間を演出します。鏡の前に立って写真を撮っていただくと、一面に広がる花畑の中にあるような感覚の写真の撮影をお楽しみいただけます。



緑化壁「垂直庭園」

愛知万博から広がる都市緑化技術の進歩やその魅力を、個性あふれるデザインや様々な技術手法を見ていただけます。



花の棚田「あいちの花 百花繚乱」

あいちの花100%で彩る大きな花壇です。期間中2回の植替えをするなど、期間を通してあいちの花の魅力を存分に感じていただけます。



HPを見る 記事 ID 7496

メイン会場内に、長久手市の花壇を作成します

花壇タイトル 「農」の風景のあるすみよい街・長久手

さまざまな環境の人々が触れ合う街の風景を、さかんな稲作になぞらえて「農」でつないでみました。



花の王国
あいち

花き産出額52年間日本一の
愛知の花を使います。



体験催事

各種団体等による花と緑、工作などの体験プログラムを開催します(80種類250プログラム実施)。天野麻里絵さんによる寄せ植え教室(9月22日(火・祝))も開催します。



コンテナで楽しむポタジェガーデン

あいちフェア市民村

愛知万博の思い出を市民目線で振り返り、日頃から公園で活動しているNPOなどがブースエリアを展開します。



58日間毎日花贈り

花贈りにまつわる感動エピソードを巨大漫画にて、壁面緑化とコラボレーションします。ラストの花贈りシーンの前で写真をとると、漫画の中で自分たちが花贈りをしているかのように写る仕掛けに。2人だけの記念にさせていただくことができます。また、「花男子」による、来園者が主人公となる感動の花贈り企画を毎日開催します。



花贈りから始まる感動ストーリー

花男子プロジェクト

日本一花を作る町を日本一花を贈る町にするため、「花贈り」文化を全国に発信しています。

県民参加ステージ

公募で集まった出演者による歌やダンス等のパフォーマンスを大芝生広場のステージで行います。



HPを見る 記事ID 7495

市町村デーに長久手市が参加します

- 時 9月22日(火・祝)、23日(水・祝) ブース出店
- 内 市観光交流推進会議及び障がい福祉事業所による飲食物・物品等販売
- 時 9月23日(水・祝) 16:00~16:30 ステージイベント
- 内 前熊太鼓及び棒の手演舞披露

第1楽章

“想” ~夏(万博)の思い出~

9月12日(土)~9月27日(日)

楽章催事「EXPOメモリアル」



ワンワールドステージ



EXPOメモリアルステージ

市町村デー 9月22日(火・祝)・23日(水・祝)

愛知万博10周年記念博覧会 9月12日(土)~27日(日)
県民参加ステージ 9月16日(水)・9月21日(月・祝)
愛フェス 9月19日(土)・20日(日)

愛知万博10周年記念一町村一団フレンドシップフェスタ 9月26日(土)・27日(日)
TOKAI ECO FESTA(東海エコフェスタ) 9月19日(土)・20日(日)

ながくて花と緑のおもてなし広場

HPを見る 記事ID 7497

開催期間 9/12(土)~11/8(日)

開催場所 はなみずき広場
くすのき広場



はなみずき通駅

← 藤が丘駅

はなみずき広場

花と緑の壁面緑化ディスプレイ



※イメージ図

壁面状の枠組に花苗をはめ込み、飾り付けを行います。

くすのき広場 花と緑の立体花壇



※イメージ図

立体的な花壇を2基製作し、各段に花の鉢植えをはめ込みます。

グリーンロード



枳ヶ池

枳ヶ池公園駅

八草駅 →

花と緑が心をつなぐ

ながくてHand in Handフェア

☎都市計画課 ☎56-0552

開催
期間

9/12(土)～11/8(日)

イベント
開催期間

9/19(土)～21(月・祝)

開催
場所

福祉の家周辺



19
(土)



1 あぐりんスイーツ & エコワークショップ

【協力】愛知淑徳大学
【時間】15:00～18:00
規格外の野菜を使ったスイーツの試食や竹を使ったワークショップを大学生が実施



2

トワイライトマルシェ

【時間】15:00～18:00
モリコロパークの帰りに立ち寄っていただくため、お得な野菜市を開催



20
(日)

3 トマトまつり

【時間】11:00～16:00
数種のトマトを販売する人気イベント



4

なでラボ焚き火場

【時間】15:00～20:00
たき火を囲んでまったりおしゃべり!



5 ながくて秋まつり

【時間】16:00～20:00
長久手に古くから伝わる前熊天王まつりの山車の展示・引回しなどを実施



6

竹のキャンドルナイト

【時間】17:00～20:00
夜の演出の一環として竹のキャンドルを設置

7 寄せ植え・ハンギングバスケット講習会

記事 ID 7513

【時間】第1回10:00～ 第2回13:00～ 第3回15:00～
暮らしに緑や花を。楽しい体験型イベントです。作品は、会場にしばらく展示した後、持ち帰ることができます。

②市内在住・在勤・在学の人※各回20人 ③500円(材料費含む)※当日集金
④9月11日(金)までに電話・市HPで申込。事前申込要(当日も空きがあれば参加可能)



8 クラウンによる大道芸

2人のクラウンによる大道芸を実施
ステージ2回、グリーティング1回



9

甲冑試着体験

【時間】11:00～17:00
甲冑の試着体験コーナーを設置



10

タネだんご作り教室

【時間】11:00～16:00
植物の種を入れたダンゴづくり ③1人1回100円 定員:100人

花と緑のディスプレイ

【期間】9月12日(土)～11月8日(日)
愛知県立芸術大学生とコラボし、緑と花を組み合わせたシンボルモニュメントを制作。

※イメージ図

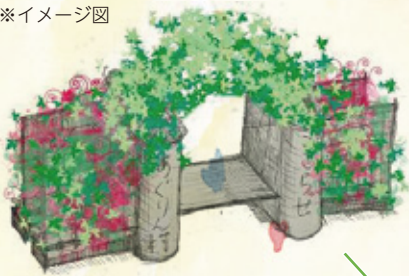

9/20 バラフェスタ (日)

【時間】10:00～15:00
バラの展示による人気投票



香流川周辺への緑や花の装飾

【期間】9月12日(土)～11月8日(日)
市民参加による花籠を100mごとに設置。
モリコロパークと福祉の家をつなぐ演出とします。



※イメージ写真

おもてなし 飲食ブース

【時間】10:00～20:00
※3日間とも実施
商工会員による飲食出店(4～5店舗)

ながぶく商店

【時間】11:00～17:00
※3日間とも実施
市内の障がい福祉事業所で作っている製品の販売



香流川

めぐりん村

→ 公園西駅まで

長久手温泉
ござらっせ

福祉の家

ながくてフラワーバス

【時間】9:00～23:00
※3日間とも実施
緑化フェア開催に合わせ、花いっぱいのお風呂が登場



Dream Leaves

【時間】11:00～17:00
※9月12日～11月8日まで実施
葉っぱ型の紙に来場者の「夢」を記入してもらい展示



敬老事業を行います

HPを見る
長寿課 56-0631 記事ID 3379

長年にわたり社会に貢献されている高齢者の皆さんを敬い、長寿を祝うために75歳以上の人を対象に敬老事業を行います。対象者の皆さんには8月下旬に案内を郵送しましたので確認してください。

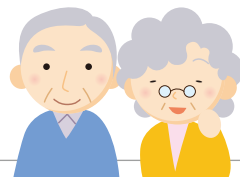

75歳以上の人に、長寿を祝う記念品を贈呈します。

年齢に応じて次の表のとおり敬老金を贈呈します。
敬老金を受け取る際は、必ず**本人の印鑑・送付した封筒・通知文**の3つを持参してください。

時 9月13日(日) 12:30~14:00

場 文化の家 風のホール入口付近

【贈呈当日に対象者本人が来場できない場合】
家族などが代理で敬老金を受け取ってください。

【贈呈当日に代理の人も来場できない場合】
対象者本人の**印鑑・送付した封筒・通知文**を持って、9月14日(月)~30日(水)の8:30~17:15(土・日・祝除く)に長寿課で受け取ってください。

| | | |
|--|---|---------|
| 長寿記念品 | 満75歳以上の人全員に8月下旬ごろに 長久手温泉ござらっせ入泉券2枚を郵送済 | |
| 敬老金 (平成27年1月1日から同年12月31日までに右記年齢に達する人) | 満80歳(昭和10年生まれの人) | 5,000円 |
| | 満85歳(昭和5年生まれの人) | 5,000円 |
| | 満90歳(大正14年生まれの人) | 5,000円 |
| | 満95歳(大正9年生まれの人) | 5,000円 |
| | 数えて100歳(大正5年生まれの人)以上 | 10,000円 |

敬老事業 津軽三味線・民謡の公演

時 9月13日(日) 13:30~ 場 文化の家 森のホール

内 出演者:伊藤圭佑(津軽三味線)、武田佳泉(津軽三味線と民謡)

申 事前に郵送した封筒を当日会場に持参してください。事前申込不要。全自由席。入場は満席になり次第終了。

はじめてのタブレット講座

HPを見る
記事ID 7503

タブレットとはどういうものなのか、簡単に解説を交えながら、インターネットを使い中央図書館の資料の検索や、タブレットで本や雑誌を読むなどの体験ができます。

時 ①初級9月11日(金)、②中級9月15日(火) ①、②とも10:00~11:30、13:30~15:00

※どちらの日も1回の参加で完結します

場 中央図書館2階 特別資料閲覧室

内 ①初級:電源の入れ方から各種ボタンの説明など ②中級:日常生活に役に立つ便利なアプリ(無料)の紹介など

対 市内在住の65歳以上の人。各回先着5名。料 無料 申 9月2日(水)9:00~中央図書館2階事務室にて申込。

持 筆記用具、中央図書館利用カード、中央図書館Web予約のパスワード(お持ちでなければ申込時にその旨ご相談ください。)

主 愛知淑徳大学人間情報学部人間情報学科 菅野育子研究室主催



9月11日(金) ござらっせ入泉料 無料あったかあどデー

長寿課 56-0631 記事ID 5760 HPを見る

この日に限り、市民(住民登録者)に発行される優待カード「あったかあど」を提示すると、長久手温泉ござらっせの入泉料が無料になります(一部制限あり)。また、福祉の家での「あったかあど」発行を21:00まで行います。

9月30日~10月9日まで ござらっせは臨時休業します

長久手温泉ござらっせは、改修工事のため9月30日(水)~10月9日(金)の間臨時休業します。あぐりん村、温泉スタンド、福祉の家の福祉エリアの各施設、歩行浴・福祉浴などは通常どおり利用できます(期間中10月5日(月)は休み)。

10月10日(土)9:00リニューアルオープン!!

地域支援事業(介護予防事業) 【申込先】 福祉の家 64-6500

☎ 社会福祉協議会地域包括支援センター 64-1155

あったか昼食会

楽しくワイワイした雰囲気の中でお昼ご飯を食べたり、脳トレや創作、体操、ゲームなどをしませんか？

🕒 10月16日～3月25日までの金曜日のうち月2回、全12回
10:30～13:30

📍 福祉の家 教養娯楽室など

👤 市内在住の65歳以上の人(要支援・要介護認定者は除く)。定員20人。

📎 毎回870円(参加料200円、昼食代670円) ※食の自立支援事業利用中の方は昼食代300円

📎 健康チェック、体力測定、体操、創作、レクリエーション、昼食 ※送迎あり(必要な人のみ)

アクア教室 ～初歩コース～

温泉水の効用や浮力を利用することで、足や腰にかかる負担を減らし、筋力アップや無理のない体力づくりをすることができます。

🕒 10月7日～12月9日までの毎週水曜日、全10回
10:00～12:00

📍 福祉の家 歩行浴室など

👤 市内在住の65歳以上の人(要支援・要介護認定者は除く)。定員12人

📎 体力測定、ストレッチ、水中ウォーキング等の基本動作の実技

📎 1,000円 ※別途歩行浴室利用料として、毎回200円必要

口腔ケア教室 ～あなたは健口ですか～

口臭やむせ、飲み込みが悪いなど気になり始めていませんか。健康なお口の力を保ち続けることは、認知症予防や全身の健康につながります。快適なお口(健口)の状態を取り戻しましょう。

🕒 10月22日～1月21日までの木曜日のうち月1回、全4回
13:30～15:00 📍 福祉の家 集会室など

👤 市内在住の65歳以上の人(要支援・要介護認定者は除く)。定員20人。

📎 歯科医師による口腔内の診察、歯科衛生士による口腔機能、口腔ケアについての講話と実技

栄養改善教室

体重が気になる方、バランスの良い食事をしたいと思っている方におすすめの教室です。

🕒 10月21日～1月20日までの水曜日のうち、月1回。
全4回 13:30～15:00

📍 福祉の家 会議室

👤 市内在住の65歳以上の人(要支援・要介護認定者は除く)。定員15人

📎 管理栄養士による低栄養予防を中心とした食生活全般の講話や個別相談

上記 4つの 申込方法

9月1日(火)～10日(木)に福祉の家へ申込。電話申込可。定員を超えた場合は、介護になるおそれの高い人から優先的に受付し、それ以外は9月13日(日)14:00から福祉の家で公開抽選。(4講座共通)

回想法教室

☎ 愛知たいようの杜地域包括支援センター 64-5174

回想法とは、懐かしい物に触れたり、幼少時期の生活や遊びなど過去の経験や出来事を語り合い、脳の活性化を図ることをいいます。みんなで、昔を懐かしみながら楽しい時間を過ごしませんか。必要な方は送迎も行います。

🕒 9月29日(火)～11月17日(火)まで週1回、火曜日、全8回 13:15～14:30 📍 たいようの杜古民家「ざわざわ」

📎 1回100円(初回到全回数分徴収します。) 👤 市内在住の65歳以上の人(要支援・要介護認定者は除く)。定員10人

📎 健康チェック、回想法を用いた語り合い

📎 9月1日(火)～9月10日(木)に愛知たいようの杜地域包括支援センターで受付。電話申込可。定員を超過した場合は、要支援・要介護状態になるおそれの高い人から優先的に受付し、それ以外の人は11日(金)14:00から抽選。

介護保険地域密着型施設 見学バスツアー

☎長寿課 56-0613

市内にある介護保険施設(グループホーム、小規模特別養護老人ホーム)の見学を行います。介護保険って何?介護が必要になった時どんな施設があるの?実際に施設へ行き「見て・感じて・考える」見学バスツアーです。※施設まで歩いて移動する場合があります。

📅9月26日(土) 13:30~17:00

📍福祉の家会議室(集合場所)

🆓無料 ☎市内在住の人

📞9月3日(木)~18日(金)に申込。電話申込可。先着20人。

認知症家族交流会

☎長寿課 56-0631

📅9月25日(金) 13:30~15:30

📍西庁舎2階 第7・8会議室

👤認知症の人を介護している家族

📞事前申込不要

ほっと一息

家族同士で集まって介護の悩みを話したり、情報交換していませんか?

緊急通報システム事業

☎長寿課 56-0631

緊急時にボタンを押すだけで通報センターから消防本部等に通報され、ひとり暮らし高齢者等の救助を行うシステムです。なお、緊急時に利用者宅に安否確認のため、駆けつけていただく協力員を2,3人探していただく必要があります。

👤①満65歳以上のひとり暮らしの人

②75歳以上の者のみの世帯

③日中または夜間において、長時間にわたり独居状態となる1級及び2級の身体障害者手帳所持者

※ただし、①②は同一敷地内、もしくは近隣地に親族がいない場合に限る

📎1か月あたり370円または230円

※機器の種類によって異なります。

📞長寿課窓口へ申請書類(申請書、誓約書、借用書など)を提出してください(印鑑・押印要)。



高齢者生涯学習講座

【申込先】福祉の家 64-6500

☎社会福祉協議会 62-4700

生きがい作りと交流を目的とした講座を開講しています。初心者大歓迎!

👤市内在住の60歳以上の人(受講期間内に60歳になる人も可)

📎受講料1回200円。材料費は実費負担。

📞9月1日(火)~10日(木)までに申込。電話申込可。定員に満たない場合は開講1週間前まで受付。申込者が5人未満の場合は開講しません。定員超過の場合は、初受講者を優先。定員を超えた講座は9月13日(日) 13:30から公開抽選。抽選の有無は、9月10日(木)以降に問い合わせてください。

| 講座名 | 内容 | 曜日・時間帯 | 回数 | 定員 |
|--------------------------|---|-------------------|-----|-----------|
| 転倒予防のボールエクササイズ | チェアビクスからSボール・Lボールを使い運動し、段階的にバランス力をアップします。 | 木曜・午後 [初回]10/8 | 10回 | 20人 |
| エアロビクスで若返り | 体を心地良くマッサージしたり、ゆるめたり、伸ばしたりすることで、心身をリラックスさせましょう。 | 木曜・午後 [初回]10/1 | 10回 | 25人 |
| いやしのヨガ | いつも頑張っている身体をゆったりとした呼吸と動作で癒しましょう。 | 金曜・午前 [初回]10/9 | 10回 | 15人 |
| 楽しいパッチワーク | 三角四角のピースワークやアップリケを組み合わせる小物を作ります。 | 火曜・午前 [初回]10/6 | 9回 | 15人 |
| たのしい絵手紙 | 下手でいい、下手がいい。誰でももらって嬉しいそんな絵のある絵手紙を描きましょう | 水曜・午後 [初回]10/7 | 10回 | 10人 |
| もっとパソコンを楽しもう ~年賀状作成編~ | 年賀状作成ソフトを使って、写真やイラストを盛り込んだオリジナル年賀状を作成します。 ※マウス操作のできる人。※パソコンは各自持ち込み(持っていない人はこちらで用意します。) | 水曜・午前 [初回]10/7 | 10回 | 10人 |
| 和のフィットネス NOSS | 日本舞踊の動きを使った、健康のための運動です。 | 日曜・午後 [初回]10/4 | 20回 | 30人 ×2 |

新規

「保育園おたすけたい」募集

☎子育て支援課 56-0615

HPを見る 記事ID 7458

保育園の環境整備や保育活動の補助など、保育園のちょっとした困り事を助けていただけませんか。

⌚園長と相談して決定 📍市立保育園各園 🏠市内在住のおおむね60歳以上の人

①・草取り、落ち葉掃除、簡単な修理・修繕などの環境整備

・花壇、菜園の管理

・行事(田植、稲刈り、もちつき)や遊び(竹馬、独楽、お手玉、あやとり)などのお手伝い

②10月1日(木)以降に、各園にて登録手続きをしてください。詳細は希望する園へお問い合わせください。

上郷保育園(62-3173)、色金保育園(62-0136)、長湫東保育園(62-0033)
長湫西保育園(62-1665)、長湫北保育園(62-2930)、長湫南保育園(64-3733)

お年寄りの防火対策

HPを見る 記事ID 7484

☎消防本部予防課 62-1152

お年寄りを、住宅火災から守るために、「敬老の日」に合わせて、防災品や住宅用消火器などの「防火のプレゼント」を贈り、防火対策を考えてみませんか。

3つの習慣

- ・寝たばこは、絶対やめる。
- ・ストーブは、燃えやすいものから離れた位置で使用する。
- ・ガスこんろなどのそばを離れるときは、必ず火を消す。

4つの対策

- ・逃げ遅れを防ぐために、住宅用火災警報器等を設置する。
- ・寝具や衣類からの火災を防ぐために、防災品を使用する。
- ・火災を小さいうちに消すために、住宅用消火器等を設置する。
- ・お年寄りや身体の不自由な人を守るために、隣近所の協力体制をつくる。



いきいき倶楽部

☎長寿課 56-0631 記事ID 4740

HPを見る

65歳以上の人を対象に、老人憩の家や地域の集会所での健康チェック、体操、創作などを行います。

| 日にち | 時間帯 | 場 所 |
|----------|-------------|-------------------|
| 9月2日(水) | 10:00~12:00 | 老人憩の家「さつき荘」(前熊前山) |
| | 13:30~15:30 | 老人憩の家「永和荘」(杵ノ洞) |
| 9月9日(水) | 10:00~12:00 | 長湫八分会集会所 |
| | 13:30~15:30 | 上川原集会所 |
| 9月16日(水) | 10:00~12:00 | 丁子田集会所 |
| | 13:30~15:30 | 睦老人憩の家(助六) |
| 9月30日(水) | 10:00~12:00 | 草掛集会所 |
| | 13:30~15:30 | 色金老人憩の家(岩作南島) |

福祉の家の施設情報

HPを見る

記事ID 3403

☎福祉の家 64-6500

歩行浴インストラクターの来所日時

9月29日(火) 13:00~14:00

歩行浴室・福祉浴室ともに利用休止

9月10日(木) 10:00~11:30

17日(木) 10:00~11:30

23日(水・祝) 終日

歩行浴室のみ利用休止

9月4日、11日、18日、25日(金) 13:00~15:00

温泉スタンドの休止日

9月7日(月)

■ 体育協会主催 スポーツイベント

※いずれも申込書は市HPや杵ヶ池体育館で配布

記事ID 6095

| | グラウンドゴルフをやってみよう! | 秋の市民テニス大会 | 第1回シニアソフトテニス大会 |
|------|-------------------|------------------------------------|-------------------------------|
| と き | 9月20日(日)9:00~ | 9月27日(日)9:00~ *雨天中止 | 9月27日(日)8:00~ *雨天中止 |
| と ころ | 西小学校グラウンド | 菖蒲池テニスコート及び 杵ヶ池テニスコート | 市民テニスコート |
| 対 象 | 市内在住・在勤・在学の小学生以上 | 市内在住・在勤・在学の中学生以上 | 市内在住・在勤で45歳以上または、市ソフトテニス連盟加盟者 |
| 料 金 | 無料(用具は主催者で用意します。) | 1組3,000円(当日集金) *市テニス協会会員1人500円引 | 1組1,000円(当日集金) |
| 申込方法 | 不要 | 9月26日(土)12:00までに杵ヶ池体育館へ申込 | 9月25日(金)20:30までに杵ヶ池体育館へ申込 |

| | ソフトテニス選手権大会 | 秋季卓球大会 中学生の部 | 秋季卓球大会 一般の部 |
|------|--------------------------------|---------------------------|---------------------------|
| と き | 10月11日(日)9:00~ *予備日11月8日(日) | 10月12日(月・祝)9:00~ | 10月11日(日)9:00~ |
| と ころ | 杵ヶ池テニスコート 及び菖蒲池テニスコート | 杵ヶ池体育館 アリーナ | 杵ヶ池体育館 アリーナ |
| 対 象 | 市内在住・在勤・在学の中学生以上 | 市内在住の中学生 | 市内在住・在勤・在学者及びその招待者 |
| 料 金 | 一般1組2,000円/中学生1組500円 (当日集金) | 1人300円 当日集金 | 1人500円 当日集金 |
| 申込方法 | 10月9日(金)20:30までに杵ヶ池体育館へ申込 | 9月20日(日)16:30までに杵ヶ池体育館へ申込 | 9月20日(日)16:30までに杵ヶ池体育館へ申込 |

| | ソフトテニス教室 追加募集 |
|-------|---------------------------------|
| と き | 9月から12月までの第1・3日曜 8:00~12:00 |
| 会 場 | 市民テニスコート |
| 受 講 料 | 3,000円(いつ参加しても一律) スポーツ保険料を含む |
| 申込方法 | 開催日当日に、市民テニスコート に直接お越しください。 |

■ 校区の運動会

お住まいの校区の運動会には、どなたでも参加できます。詳細は市HP、自治会回覧等をご確認ください。

| ところ | とき | ところ | とき |
|--------|---------------|--------|----------------|
| 長久手小学校 | 10月4日(日)9:00~ | 北小学校 | 9月27日(日)9:00~ |
| 西小学校 | 9月27日(日)9:00~ | 南小学校 | 10月18日(日)9:00~ |
| 東小学校 | 9月26日(土)9:00~ | 市が洞小学校 | 10月4日(日)9:00~ |

第470回 歩けあるけ運動

スポーツ推進委員と杵ヶ池公園周辺約5kmを1時間程度かけて歩きます。

🕒 9月20日(日)午前7時集合 *雨天の場合は、27日(日)

📍 杵ヶ池体育館前

愛知医科大学 運動療育センター プール開放

🕒 9月6、13、20、27日(日)10:00~16:30

👤 市内在住の15歳以上の人(中学生を除く)

🚫 医師などから運動を禁止されている人および妊娠中の人は利用不可

📄 市民であることを証明できるもの、スイミングキャップ
※このプールは、愛知医科大学のご厚意で開放されています。マナーやルールを守って利用してください。

トレーニングルーム講習会 9月27日(日)10:00~12:00

(9/1から前日までに申込要) 9月30日(水)19:00~21:00

👤 市内在住・在勤、在学である証明 📄 500円

小学校体育館開放

どの学校でも気軽に参加できます。室内履き、運動のできる服装でお越しください。

*小学生以下は、保護者同伴

いずれの日も、土曜19:00~21:00

| ところ | とき | 主な内容 |
|------|-------------------------------------|-------------------|
| 長久手小 | 19日 | ファミリーバドミントン |
| 西小 | 12日 | ビーチボールバレー |
| 東小 | 5、12、19日 | ビーチボールバレー |
| 北小 | 体育館工事のため開放はありません。 次回開放予定日:10月24日 | |
| 南小 | 26日 | ファミリーバドミントン、ミニテニス |
| 市が洞小 | 12、26日 | ビーチボールバレー、夢ボール |

スポーツ教室 ※申込は杖ヶ池体育館へ

HPを見る 記事ID 7456

市内在住・在勤・在学の人(受講者本人以外は、受講不可)

杖ヶ池体育館で受付。電話申込不可。先着順。代理申込可(受講者本人の証明を持参すること)

【☆印の教室】受講料のほかに「がんばらっせ長久手スポーツクラブ」年会費が必要です。
中学生以下500円・大人1,000円

| 教室名 | 期 間 | 回数 | 時 間 | 会 場 | 受講料 | 対 象 | 定員 | 受 付 |
|--------------------|----------------------------------|----|-------------|--------------------|--------|--------------------------|-----|---------------|
| ☆親子体操 | 10/23~11/13 の金曜日 | 4 | 10:00~11:00 | 杖ヶ池体育館 柔剣道場 | 2,000円 | 未就園児 (2・3才)と その保護者 | 15組 | 先着 9/1~ |
| ☆水泳 2期 | 10/17~12/12 の土曜日 (休:11/28) | 8 | 9:00~9:50 | 口論義運動公園 屋内プール | 8,000円 | 幼児・小学生 | 50人 | 抽選受付 9/1~6 |
| ☆フットサル 2期(小1~3) | 10/2~11/20 の金曜日 | 8 | 17:00~17:50 | 愛知フットサル クラブ(屋外) | 4,000円 | 小学1~3年 | 15人 | 仮受付 9/1~13 |
| ☆フットサル 2期(小4~6) | 10/1~11/19 の木曜日 | 8 | 18:45~19:35 | 愛知フットサル クラブ(屋外) | 4,000円 | 小学4~6年 | 15人 | 仮受付 9/1~13 |
| ☆初心者テニス 2期 | 10/14~12/2 の水曜日 | 8 | 9:00~11:00 | 杖ヶ池 テニスコート | 4,000円 | 一般 | 12人 | 先着 9/2~ |
| 楽しい エクササイズ | 10/8~11/26 の水曜日 | 8 | 13:30~15:00 | 杖ヶ池体育館 柔剣道場 | 2,000円 | 一般 | 35人 | 先着 9/1~ |
| エアロビクス 1期 | 10/1~11/26 の水曜日 (休:10/22) | 8 | 10:00~11:30 | 杖ヶ池体育館 柔剣道場 | 2,000円 | 一般 | 30人 | 先着 9/1~ |
| 親子ショートテニス 2期 | 10/24~12/12 の土曜日 | 8 | 10:00~12:00 | 杖ヶ池体育館 アリーナ | 3,000円 | 小学1~3 年生 とその保護者 | 12組 | 抽選受付 9/1~6 |
| 硬式テニス 木曜2期 | 10/15~12/3 の水曜日 | 8 | 13:00~15:00 | 杖ヶ池 テニスコート | 4,000円 | 一般 (初級・中級) | 15人 | 先着 9/3~ |
| 硬式テニス 金曜2期 | 10/16~12/4 の金曜日 | 8 | 13:00~15:00 | 杖ヶ池 テニスコート | 4,000円 | 一般 (初級・中級) | 15人 | 先着 9/4~ |
| 硬式テニス 土曜2期 | 10/3~11/21 の土曜日 | 8 | 13:00~15:00 | 杖ヶ池 テニスコート | 4,000円 | 一般 (初級・中級) | 24人 | 抽選受付 9/1~6 |

【秋の自然歩道を歩こう】10月25日(日)8:00~ 岐阜県八百津町方面予定(詳しくは広報10月号で)

登記や公正証書の作成などの休日相談所を設けます。予約優先。

10月4日(日)10時~16時

名古屋合同庁舎第1号館

名古屋法務局民事行政調査官室

052-95278170

HPを見る 記事ID 7453

第60回愛知県消防操法大会に出場しました

消防本部総務課 62-7886 記事ID 7460

HPを見る

長久手市消防団岩作分団は、8月8日(土)に豊川市で行われた第60回愛知県消防操法大会で小型ポンプ操法の部に出場し、14チーム中10位でした。岩作分団は、市消防操法大会で優勝し、県大会への出場権を獲得、6月初めから毎日早朝訓練を行いました。選手はもちろん、上郷分団や長湫分団も訓練に協力し、長久手市一丸となって訓練に励みました。応援ありがとうございました。

大会出場選手

- 指揮者…原田 晋
- 1 番員…近藤仁平
- 2 番員…岩川 真
- 3 番員…畑中輝彦
- 補助員…加藤健太

引き続き、消防団員募集中です!
お気軽にお問い合わせください。



ファーストサーブさん

市内の畑で見つけた曲がってしまった野菜を紹介!
 こんなに曲がったキュウリ初めて見たよ～

珍 O形のキュウリとゴーヤ



暑中お見舞い
 申し上げます

6日連続のモー暑



暑い日が続くけど、
 モー少しの辛抱だね!

愛犬ムサシのパパさん

地域での夏祭りを
 レポート!
 アットホームな感じ
 が素敵だな～

市民記者ホームページ

<http://nagakute0.seesaa.net>

長久手市 市民記者 で検索

三ヶ峯の夏祭り



9月 みんなの 掲示板

SEP. 情報課 56-0601 HPを見る 記事ID 3963

【市内で行う催し等をご紹介!詳しくは各団体までお問い合わせください。】
 ①10月号への掲載は、9月4日(金)までに申請書を提出してください。広報紙
 への掲載可能件数は**最大17件**(先着順)です。詳しくは市HPをご覧ください。

くらしとお金の体験型講座・FP相談体験会

ワークブックを使って家計管理や資産運用をFPと一緒に学びませんか?無料の個別相談会もあります。
時9月13日(日)10:00~15:50
場文化の家 ①講座25名FP相談会10組
内AM:子育て世代の教育費
 PM:金融資産運用の基礎
申電話・FAX・HP ②日本FP協会愛知支部
 0120-874-018,FAX052-563-4645

ママの本当の力「声と体温」

歌を通し発声で、絵本の読み聞かせを通して声色で、ママの本当の力に呼びかけるワークショップ
時10月16日(金)10:00~11:30
場文化の家 音楽室
対先着30組未就園児とママ プレママも
内ウタウコト。代表chinami
 森の本棚代表TORICA ③親子1,500円
申toritorica9@gmail.com 090-9194-5202

第5回ながくて香流川ウォーク

香流川の身近な自然を感じながら歩きましょう。参加賞もあります。
時9月13日(日)9:30~11:30
場原邸公園(北小学校前受付場所)
対どなたでも(お身体の不自由な方や親子でも大丈夫です)
内ウォークラリー、しおり作り、しゃべり場、香流川の生き物しらべなど
申香流川をきれいにする会 羽淵(62-0561)

リモモでハロウィーン

リモモに乗って駅や周辺施設に設置されたチェックポイントを回ります。
時10月11日(日)10:00~16:00
場受付・スタート 愛知高速交通㈱陶磁資料館南下車すぐ
対500人 **内**好きなコスチュームを着て英語でハロウィーンを楽しんじゃおう
料800円 ※3歳未満無料
申当団体HPに詳細掲載
申電話 ④フィール・ザ・ワールド67-1060

お散歩カメラ塾無料体験会

カメラを始めたい方から少々の経験者など楽しめる。初心者にぴったりのカメラ塾です。
時無料体験会:9月12日(土)
 ①13:00~14:30と②15:00~16:30の2回
場文化の家ガレリア集合
内撮影指導やカメラ購入相談もします。
料無料 **申**電話、メール
問水谷(090-3858-3383)
 osanpoclub@kdn.biglobe.ne.jp

相続・遺言・成年後見・贈与の無料相談会

相続、遺言、財産管理、成年後見等のお悩みに創業60余年の相続専門司法書士事務所が無料相談します
時9月5日、6日(土、日)9:30~16:30
場文化の家会議室2、3 ⑤1日12組
申HP「吉田合同事務所」で検索→
申下記に電話予約優先
問司法書士吉田合同事務所予約(0120-82-7540)
 月~金9時から17時30分

子供ミュージカルを体験しよう♪

歌が好きの子・ダンスが好きの子あつまれ!みんなで一緒にワクワクしよう!予約制です。
時9月3日木曜19時~/予備日9月10日木曜
場文化の家 舞踊室 ⑥小1~中3
内長久手文化の家で活動する子供サークルの体験会
申詳細は「長久手レインボー」で検索
申電話(要予約)
問レインボー事務局080-4215-0110

初めてのベリーダンス 無料体験会

ベリーダンスに興味はあるのになかなか始める事が出来なかった初心者の為の体験会です。是非この機会に体験してみてください。
時9月7・14(月)10:00~11:00/19:30~20:30
場長久手スタジオピュアクラブ
内未経験の方対象
申電話*要予約
問090-7603-4068 佐藤

ダイエット骨盤矯正レッスン

秋から始める楽しいダイエットプログラムです。体が硬くて運動不足の方対象で体操とヨガで歪みとりから始めましょう。
時9月9日、16日(水)9時10分~、10時~
場長久手Mスタジオ(山越505)
対10人 ⑦料500円(1人各回)
申メールか電話
問maki-ex@mail.goo.ne.jp
 080-6534-2255 矢野

アレルギーっ子のぼうさい

アレルギー対応が簡単にできる災害時の調理法やアレルギーっ子に必要な災害への「そなえ」を学びます。
時9月30日(水)10:00~12:00 **場**西ふらっと小屋 ⑧定員10名
内あいち防災リーダー会/市橋洋子さんと調理実習&お話し会
料1組500円 **申**メールで予約
問ぷちヴェール長久手 nagakute.aller.net@gmail.com

バレエを始めませんか?!

お子様も大人の方も楽しくレッスンしましょう。
時9月17・24日(木)幼児15:30~、小学生16:30~、大人19:00~、
 28日(月)やさしい大人バレエ10:15~
場長久手Mスタジオ2階 ⑨料500円 **申**動きやすい服装、飲み物
申お電話かメールにて
問080-5150-4180・rose-ballet.kyoko-zaima@ezweb.ne.jp財満まで

9月 保健ガイド

健康推進課 ☎63-3300

9月納期一覧

| 内容(予は要予約) | とき | 対象(対は対象) |
|----------------------------|--|---|
| 親子健康手帳交付 | 3日(木) 9:45集合 17日(木) 13:30集合 | 妊婦 |
| パパママ教室(1回目) | 3日(木) 10:30~11:30終了 | 主に妊娠6か月ごろまでの初妊婦とその夫 |
| 予パパママ教室(2回目)※予約は土日のみ | 12日(土) 9:15受付~11:30終了 30日(水) 13:15受付~15:30終了 | 主に妊娠7か月以降の初妊婦とその夫 |
| 予妊婦訪問 | 訪問は予約制です。 (希望者は健康推進課へ連絡してください) | 妊婦(訪問は妊娠中1回) |
| こんにちは赤ちゃん訪問 | 3~4か月児健診受診前 | すべての赤ちゃんとその保護者(里帰り出産で市内滞在中の人も対象) |
| 転入者予防接種等説明会 | 7日(月) 10:00集合 | 主に7歳未満の子がいる転入世帯(健康推進課窓口等で転入手続きした人を除く) |
| 予離乳食教室 | 30日(水) 10:00~11:30 | 主に第1子(4~5か月)をもつ保護者(乳児同伴可) |
| 予妊産婦歯科健康診査 | 予約してから、市内委託医療機関で受診してください。 | 妊婦と産後1年未満の産婦 |
| BCG接種 | 8日(火) 9:15~10:15受付 25日(金) | H27年3月16日~H27年3月31日生 H27年4月1日~H27年4月15日生 |
| 【予約してから、市内委託医療機関で接種してください】 | | |
| ヒブ、小児用肺炎球菌 | ☎生後2~60月に至るまで | |
| 4種混合、三種混合、不活化単独ポリオ | ☎生後3~90月未満 | |
| 麻しん・風しん混合、麻しん単独・風しん単独 | ☎第1期 生後12~24月未満 第2期 小学校入学前の1年間 | |
| 水痘 | ☎生後12~36月未満 | |
| 日本脳炎 | ☎1期 生後6~90月未満、2期 9~13歳未満、 救済制度により対象以外で接種可能な場合あり | 厚生労働省の勧告を受け、積極的な接種の勧奨を一時的に差し控えています。 |
| 二種混合 | ☎小学6年生 | |
| 子宮頸がんワクチン | ☎小学6年生~高校1年生 | |
| 予特定健康診査、がん検診(胸部・胃・大腸・前立腺) | 1日(火)、2日(水)、10日(木) | 市国民健康保険加入者で40~74歳の人(前立腺がん検診は50歳以上の男性のみ) |
| 予集団がん検診(胸部・胃・大腸・前立腺) | 11日(金)、28日(月)、29日(火) | 市国民健康保険加入者以外で40~74歳の人(前立腺がん検診は50歳以上の男性のみ) |
| 予個別特定健康診査 | | 市国民健康保険加入者で40~74歳の人 |
| 予後期高齢者医療健康診査 | 10月31日までに市内委託医療機関で受診してください。 | 後期高齢者医療制度加入者(H28年3月31日までに75歳になる人を含む) |
| 予胸部・胃・大腸検診 | | 40歳以上の人 |
| 予前立腺がん検診 | | 50歳以上の男性 |
| 予子宮検診 | 8日(火)、14日(月)、25日(金) | 20歳以上の西暦奇数年生まれの女性(昨年受診していない西暦偶数年生まれの方も可) |
| 予個別子宮検診 | 2月28日までに市内委託医療機関で受診してください。 | |
| 予乳腺検診 | 4日(金)、16日(水) | 40歳以上の西暦奇数年生まれの女性(昨年受診していない西暦偶数年生まれの方も可) |
| 予集団大腸検診(便潜血検査) | 15日(火) | 40歳以上の人 |
| 予39歳以下健診 | 18日(金) | 16歳から39歳の人 |
| 予歯周疾患検診 | 1月31日までに市内委託歯科医院で受診してください。 | 20、30、35、40、45、50、55、60、65、70歳の人 |

| 納期限(9月30日)までに納めてください | | |
|----------------------|-----|----------------|
| 税目 | 納期 | 問合せ先 |
| 国民健康保険税 | 第5期 | 収納課 ☎56-0610 |
| 後期高齢者医療保険料 | 第3期 | 保険医療課 ☎56-0617 |

口座振替の人は、納期限の日に引落しますの残高を確認してください。納付は便利な口座振替を利用してください。

母子保健
HPを見る
記事ID 1100

予防接種
HPを見る
記事ID 1192

成人健診
HPを見る
記事ID 7147

休日夜間診療案内 HPを見る 記事ID 1197

日進市休日急病診療所 ☎73-7555

| | |
|------|----------------------------|
| 診療時間 | 午前9時~午後4時30分 (昼休憩1時間あり) |
| 診療科目 | 内科・小児科 |
| 所在地 | 日進市蟹甲町中島22 (中央福祉センター内) |

夜間の急病・ケガは下記に問い合わせを
救急医療情報センター ☎82-1133

愛知医科大学病院 問い合わせ先

救急でかかりつけ医が開いていない場合、診療を受けることができます。まず、電話で相談してください。
☎62-3311(代表)

ドクターからあなたへ

【それでもまだ、タバコを吸いますか?】

タバコが様々なガンに関係している。家族や周りの人々の健康も害している。わかっているにもかかわらず禁煙を実行できないという人は少なくありません。

タバコにはニコチン、タール、一酸化炭素といった有害物質が多く含まれます。特にニコチンはアルコールや麻薬と同様に依存性を持っており、代謝が早く、効果が切れた時の様々な生理的反応(離脱症状)をストレスと感じるようになります。喫煙習慣の本質は「ニコチン依存症」という「脳の病気」なのです。よって禁煙を始めるときは、自分が依存症であるという自覚が大切です。

喫煙や受動喫煙がガンだけではなく、動脈硬化や心筋梗塞、慢性閉塞性肺疾患(COPD)などの病気を引き起こす重大な原

宮地内科 宮地 喜久子

因となっていることは皆さんもよくご存知かと思います。タバコを1本吸うと寿命が14分30秒短くなると言われており、喫煙が原因とされる年間死亡数は13万人以上で、交通事故による年間死者数4,100人、自殺者約25,000人に対して、タバコによる死者は驚くべき人数に達しているのです。喫煙率が最も高い年代は男女共に働き盛りの30~40才代で、職場における禁煙対策、禁煙治療(健康保険適応)も盛んに勧められています。

これを受けて長久手市でも今年の7月から禁煙治療に対して外来治療費の一部を助成することになりました。喫煙者のみなさん、この機会に禁煙外来に足を運んでみませんか?

9月のイベントカレンダー

・広報紙に掲載の情報を一
 ・子ども・親子向けイベント
 ・行事名の後の丸囲みの数
 掲載していることを表し

| 日 | 月 | 火 | 水 |
|--|---|---|---|
| | | 10:00 第4回柏緑会陶磁展【6日 まで】 ¹⁶ ⑧ 10:00 シニアクラブ若手養成講座 ⁶ ⑧ 12:00 あいちシェイクアウト訓練 ²⁰ | 10:00 育児講座「子どものほめ 方、しかり方」 ⁸ ⑧ 10:00 いきいき倶楽部(さつき荘) ¹¹ 13:30 いきいき倶楽部(永和荘) ¹¹ |
| 10:00 和紙と竹のあんどん作り ⁷ ⑧ 10:00 みてふれてみよう「救急」 ³⁰ 12:00 ガレリアコンサート ²⁶ | | 10:00 幼児教室(下山・南児童館) ²⁴ | 10:00 幼児安全法講習会 ⁹ ⑧ 10:00 いきいき倶楽部(長湫八分 会集会所) ¹¹ 10:00 幼児教室(青少年児童セン ター、西・市が洞児童館) ²⁴ 13:30 いきいき倶楽部(上川原集 会所) ¹¹ |
| 9:00 親子で行こう! 生物多様性自 然体験バスツアー ¹⁷ ⑧ 10:00 竹トンボ作り ⁷ ⑧ 13:30 敬老事業 津軽三味線・民謡の 公演 ⁸ | 14:00 はじめてのFacebook講座 【初回】 ¹⁷ ⑧ | 8:50 長生学園 日帰り親睦旅行 ⁶ ⑧ 10:00 リズムあそび・びよんぴよん (下山児童館) ²⁴ 10:00 はじめてのタブレット講座 13:30 (中級) ⁸ | 10:00 いきいき倶楽部(丁子田集会所) ¹¹ 10:00 幼児教室(西児童館) ²⁴ 10:00 絵画コンクール受賞・入賞 作品展(小学生/中学生の 部)【23日まで】 ²⁶ 13:30 いきいき倶楽部(睦老人憩の家) ¹¹ 特別支援学校体験入学(三 好特別支援学校) ¹⁹ ⑥ |
| 7:00 歩けあるけ運動 ¹² 9:00 応急手当講習会 ³⁰ 9:00 グラウンドゴルフをやってみよう! ¹² 14:00 劇作ユニット\$リリースの友達 【短編戯曲上演会2】 ²² ⑦ | 10:00 里のいきものを見つけよう ⁷ ⑧ | | 10:00 シルクを葉っぱで染めてみ よう ⁷ ⑧ 10:00 福祉まつり(裏表紙) |
| | 敬老の日 ²¹ | 国民の休日 ²² | 秋分の日 ²³ |
| 8:00 第1回シニアソフトテニス大会 ¹² 9:00 秋の市民テニス大会 ¹² 10:00 書道・さし絵講習会～夏休みの 思い出を絵手紙にしよう～ ⁷ ⑧ 13:30 栗拾い ⁷ ⑧ 16:00 愛知県立芸術大学 室内楽の 楽しみ ²² ⑦ | 14:00 膠(こう)原病患者・家族のつ どい ³¹ | 10:00 幼児教室(下山・南児童館) ²⁴ 13:15 回想法教室【初回】 ⁹ | 9:00 絵本原画展【10/12まで】 ²⁵ 10:00 いきいき倶楽部(草掛集会所) ¹¹ 10:00 幼児教室(青少年児童セン ター、市が洞児童館) ²⁴ 13:30 いきいき倶楽部(色金老人 憩の家) ¹¹ |
| | | | |

まちの話題



ながくてフォトギャラリー

消防学校一日体験

消防についての関心と知識を深めてもらうために、南小学校の児童が、愛知県消防学校に一日入校しました。AED体験や放水訓練、煙道体験、消防車の説明など様々な体験が行われ、子どもたちにとって貴重な経験になりました。



7/29(水)



8/3(月)～

花火を楽しく安全に

子どもたちに花火を安全に楽しんでもらうため、花火の正しい使い方について学んでもらう花火教室を市内児童館で開催しました。危険物安全協会マスコットキャラクター「どーべるくん」も駆けつけ、子どもたちも楽しく、花火についての理解を深めました。

覧にしたものです。ただし、相談など一部の掲載を省略しています。
 は**ピンク色**の字、シニア向けイベントは**緑色**の字で表記しています。カレンダー内に表記の時間は催し等の開始時間です。
 (字は、広報紙の該当ページを表しています。さらにその後に小さな数字で「①」などが書いてある場合は、過去の広報紙に
 ています(例えば①は、1月号の意味)。

| 木 | 金 | 土 |
|---|---|---|
| 11:00 ブックスタート事業併用日 乳幼児向けおはなし会 24 | 14:00 統合失調症家族セミナー 【初回】18⑧ | 9:00 小中学生マラソン大会・ランニ ング教室 19⑧ 10:30 おもちゃづくり・とんとん「おさ んぽぶーぶー」作り 8⑧ 13:30 出会いと交流の場「第3回市民 活動交流会」 17⑧ 13:30 ながくて演劇クラブ【初回】 16⑧ |
| 3 | 4 | 5 |
| 9:30 毎日いきいき健康教室【初 回】 18⑧ 10:00 リズムあそび・ぴよんぴよ ん(青少年児童センター) 24 10:00 映像鑑賞会 27 10:00 戦没者追悼式 30 | あったかあどデー 8 10:00 幼児教室(上郷児童館) 24 10:00 はじめてのタブレット講 座(初級) 8 13:30 草刈講習会 30 14:00 食の安全・安心タウンミー ティング 18⑧ 15:00 フォレストコンサートin長 久手 22⑥ | 全国都市緑化あいちフェア「花 と緑の夢あいち」【11/8まで】 4 9:30 第10回愛知駅伝 代表選手選考記録会 18⑧ 9:30 ネイチャー探検隊 24 10:00 愛知医科大学公開講座【初回】 18⑧ 10:30 おはなし会 24 14:00 工作「かさぶくろロケット」(青少年 児童センター、上郷、南、市が洞児童館) 24 |
| 10 | 11 | 12 |
| 11:00 乳幼児向けおはなし会 24 | | ながくてHand in Handフェア イベント【21日まで】 6 9:30 トンボを知ろう 7⑧ 13:30 料理教室 24 14:00 おはなし会 24 14:00 工作「かさぶくろロケット」(下山児童館) 24 15:00 ブックスタート事業日乳幼児向けおはなし会 24 18:00 劇作ユニットSリリスの友達 「短編戯曲上演会2」 22⑦ |
| 17 | 18 | 19 |
| 8:30 下山地区の都市計画案の 縦覧【10/8まで】 20 | 10:00 幼児教室(上郷児童館) 24 13:30 シルバー人材センター入会説明会 30⑦ 13:30 認知症家族交流会 10 19:00 認知症サポーター養成講 座【初回】 31 特別支援学校体験入学(小 牧・三好特別支援学校) 19⑥ | 9:45 ファミリーサポート登録講習会 24 10:00 親子ふれあい講座 23 10:30 英語の絵本のおはなし会 24 11:00 ポンデケーキとさつまいものポタージュを作ろう 22 13:30 介護保険地域密着型施設見学バスツア 10 14:00 工作「かさぶくろロケット」(西児童館) 24 14:00 大会「チャレンジ!ナンプレ!」 24 14:00 長久手市長賞受賞記念 加藤希 央レクチャーコンサート 26 |
| 24 | 25 | 26 |

10月の主なイベント

- 1日(木)
10:30 **親子で遊ぼう教室** 24
- 2日(金)
19:00 **長久手未来まちづくりシンポジウム** 30
- 3日(土)
ながくてアートフェスティバル2015【25日まで】 28
- 4日(日)
9:30 **住民起業支援塾【初回】** 30
10:00 **花かご作り** 23
10:00 **里のいきものを見つけよう** 23
10:00 **親子でワークショップ** 25
- 5日(月)
10:00 **司法書士無料法律相談** 30
- 7日(水)
10:00 **アコア教室【初回】** 9
- 8日(木)
10:30 **親子で遊ぼう教室** 24
- 10日(土)
10:00 **竹林整備** 23
15:00 **タンブッコ・パークッション・
アンサンブル・コンサート** 22⑦
- 11日(日)
9:00 **ソフトテニス選手権大会** 12
9:00 **秋季卓球大会 一般の部** 12
- 12日(月・祝)
9:00 **秋季卓球大会 中学生の部
こども塾まつり2015** 22
- 13日(火)
10:00 **たけのこクラブ後期【初回】** 22
- 14日(水)
10:00 **幼児安全法講習会** 31
- 15日(木)
20:00 **カルテットの魅力は一生モノ!** 13⑤
- 16日(金)
10:00 **育児講座「子どもの心の栄養
-絵本の魅力とよみかせ-」** 24
10:30 **あったか昼食会【初回】** 9
- 17日(土)
9:30 **視覚障がい者クライミング体験講座** 31
10:00 **豆腐作りを体験しよう** 23
10:00 **夢への一歩!私を変えるきっ
かけ講座(男女共同参画講座)** 30
- 18日(日)
10:00 **凧を作って空高く上げよう** 23
- 21日(水)
13:30 **栄養改善教室【初回】** 9
- 22日(木)
13:30 **口腔ケア教室【初回】** 9
- 23日(金)
19:00 **JAZZ IN THE ROOM Vol.3** 13⑤
- 24日(土)
10:00 **南木曾木工教室** 23
10:00 **夢への一歩!私を変えるきっ
かけ講座(男女共同参画講座)** 30
- 28日(水)
11:00 **こんにちは、フェリックス!** 16⑧
15:00

27ページもご覧ください▶▶

8/5(水)6(木)

中学生広島平和体験学習

中学生が広島を訪問して広島平和記念資料館等を見学し、平和記念公園内の「原爆の子の像」に長久手市内在住の中学生が作成した千羽鶴を捧げました。また、平和記念式典に参列し、戦争の悲惨さ、平和の意義について考えました。



9月 施設案内

| 施設名 | 問合せ先 | 開館時間 | 休館日 |
|-------------------|---------|---|-------------------------------------|
| 市役所 | 63-1111 | 8:30~17:15 | 土・日・祝 |
| 公民館(西庁舎3階) | 62-1711 | 9:00~21:00 日/9:00~17:00 ※申請は9:00~17:00 | なし |
| 文化の家 | 61-3411 | 9:00~22:00 ※受付21:30まで | 7日(月)、14日(月)、24日(木)、28日(月) |
| 中央図書館 | 63-8006 | 9:00~19:00 土・日・祝/9:00~17:00 | 7日(月)、14日(月)、24日(木)、25日(金)、28日(月) |
| 長久手浄化センター | 56-0624 | 8:30~17:15 | 土・日・祝 |
| 杵ヶ池体育館 | 63-1000 | 9:00~21:00 日・祝/9:00~17:00 | 7日(月)、14日(月)、24日(木)、28日(月) |
| ながくてエコハウス | 64-5374 | 9:00~17:00 | 7日(月)、14日(月)、24日(木)、28日(月) |
| 長久手市サービスコーナー(Nピア) | 63-9200 | 10:00~19:00 | なし |
| セーフティステーション | 63-7474 | 月・水・金/10:00~22:00 火・木・土・日/13:00~22:00 | なし |
| まちづくりセンター | 64-6400 | 9:00~21:00 日/9:00~17:00 | なし |
| 交流プラザ | 62-4840 | 9:00~22:00 | なし |
| 西小校区共生ステーション | 64-5331 | 9:00~17:00 金・土/9:00~21:00 ※金17:00~21:00は要申込 | なし |
| 農村環境改善センター | 63-1311 | 9:00~21:00 ※利用のない場合は17:00閉館 | なし |
| 平成こども塾 丸太の家 | 64-0045 | 9:00~17:00 | 7日(月)、14日(月)、24日(木)、28日(月) |
| 郷土資料室 | 62-6230 | 9:00~17:00 | 7日(月)、14日(月)、24日(木)、28日(月) |
| 色金山歴史公園茶室管理棟 | 61-3131 | 9:30~16:00 ※抹茶サービス(有料250円)は9:30~15:30 | 7日(月)、14日(月)、24日(木)、28日(月) |
| 子育て支援センター | 56-0638 | 9:00~17:00 | 日・祝 |
| 青少年児童センター・児童館 | 62-1712 | 9:00~17:30 | 日・祝 |
| 交通児童遊園 | 62-5190 | 13:00~16:45 土・日/9:00~16:45 | 7日(月)、14日(月)、21日(月・祝)~24日(木)、28日(月) |
| 福祉の家 | 64-6500 | 9:00~21:00 日/9:00~17:00 ※受付業務は9:00~17:00 | 7日(月)、14日(月)、24日(木)、28日(月) |
| 長久手温泉ござらっせ | 64-3511 | 9:00~23:00 | 7日(月)、30日(水)~10月9日(金) |
| 田園バレー交流施設あぐりん村 | 64-2831 | 農産物直売所 9:00~18:00 ふるさと薬膳レストラン 9:30~17:00 | 7日(月) |
| 社会福祉協議会 | 62-4700 | 9:00~17:00 | 7日(月)、14日(月)、24日(木)、28日(月) |
| 障がい者相談支援センター | 64-2333 | 9:00~17:00 | 7日(月)、14日(月)、24日(木)、28日(月) |

統計データ

人口 平成27年8月1日現在 (先月比)

| | | |
|-----|--------|-----|
| 総人口 | 55,089 | +76 |
| 男性 | 27,457 | +37 |
| 女性 | 27,632 | +39 |
| 世帯数 | 22,191 | +36 |

月間異動数(7月)

| | |
|----|-----|
| 出生 | 76 |
| 死亡 | 20 |
| 転入 | 293 |
| 転出 | 273 |

| | | |
|-------|-------|----|
| 7月 | 建物 | 1 |
| | 林野 | 0 |
| 火災(件) | 車両 | 0 |
| | その他 | 0 |
| | 月計 | 1 |
| | 27年累計 | 5 |
| | 前年同期 | 13 |

| | | |
|-------|-------|------|
| 7月 | 急病 | 117 |
| | 交通事故 | 20 |
| | 一般負傷 | 24 |
| | その他 | 19 |
| 救急(件) | 月計 | 180 |
| | 27年累計 | 1060 |
| | 前年同期 | 984 |

交通事故(件)

| | | | |
|-------|----|----|-----|
| | 死亡 | 重傷 | 軽傷 |
| 7月 | 0 | 1 | 27 |
| 27年累計 | 0 | 7 | 206 |
| 前年同期 | 2 | 8 | 200 |

9月 各種相談

★相談日以外もお気軽に問合せ先にお問い合わせください。

| 内容(予は要予約) | と き | と ころ | 問合せ先 |
|-------------------------------|---|--------------------------------|---|
| 行政 | 8日(火) 13:30~16:30 | 本庁舎2階 第2会議室 | |
| 不動産相談 | 9日(水) 13:00~16:00 | | |
| 予 家庭教育(青少年問題含む) (予約は前日までに) | 10日(木) 10:00~15:00 (12:00~13:00除く) | 西庁舎2階 市民相談室 | 市民相談室 (56-0551) |
| 予 交通事故・相続等相談 (予約は3日前までに) | 毎週金曜日 10:00~15:00 (12:00~13:00除く) | | |
| 消費生活相談 | 毎週水曜日 8日(火)、11日(金) 18日(金)、29日(火) | 福祉の家1階 相談室 電話相談も可 | 消費生活相談 専用ダイヤル (64-6503) |
| 人 権 | 17日(木) 13:30~16:30 | 福祉の家1階 相談室 電話相談も可 | |
| 予 生活困窮者相談 | 火~土(24日を除く) 9:00~16:00 | | 社会福祉協議会 (62-4700) |
| 予 法律(初回相談者優先) | 10日(木)、25日(金) 13:00~16:00 | 福祉の家1階 相談室 | |
| 年 金 | 18日(金) 10:00~16:00 (12:00~13:00除く) | 本庁舎1階 相談室 | 保険医療課(56-0618) |
| ボランティア | 5日(土)、9日(水) 29日(火) 13:30~16:30 (9/5のみ10:00~11:30) | 福祉の家 ボランティアプラザ | 社会福祉協議会 ボランティアセンター (61-3434) |
| 予 女性相談 | 9日(水) 10:00~15:30 30日(水) | 西庁舎1階 子育て支援センター 本庁舎3階 第4会議室 | 子育て支援課 (56-0633) |
| 予 発達相談 | 10日(木)、17日(木) 11:00~16:00 | 西庁舎1階 子育て支援センター | 子育て支援課(56-0633) 家庭児童相談室 専用ダイヤル(63-9500) |
| 家庭児童相談室 虐待・DV等相談・通告 | 月~金 9:00~17:00 | | |
| 予 成年後見 | 17日(木) 13:30~16:30 | 西庁舎2階 第8会議室 | 尾張東部成年 後見センター (75-5008) |
| 予 ひとり親家庭 | 毎週 月・水・金 10:00~15:30 | 本庁舎1階 相談室 | 子育て支援課 (56-0616) |
| 予 子育て相談(就学前児童) | 16日(水)、24日(木) 予約時調整 | 保健センター | 健康推進課 (63-3300) |
| 予 こころの相談室 | 平日8:30~17:15 要予約 | | |
| 予 こころの健康相談 | 16日(水) 14:00~16:00 | 瀬戸旭医師会館 相談室 | 瀬戸地域産業 保健センター (84-1139) |
| 税務相談(事業者対象) | 15日(火) 10:00~16:00 | 商工会館 | 商工会(62-7111) |
| 金融相談(事業用資金) | 15日(火) 10:00~12:00 | | |

より詳細な情報は、市ホームページで見ることができます。

<http://www.city.nagakute.lg.jp>

ながくて で検索



くらし環境

記事ID 3436

記事ID 7463

11月15日(日)は 市内一斉防災訓練

☎ 安心安全課 56-0611

市内にある全ての小学校を会場として行う、市内一斉防災訓練は今回で3回目です。今年度の重点項目として、①大学生の参加拡大とPTAの参加、②避難行動要支援者への対応、③参加者体験型訓練の充実を目指しています。

🕒 11月15日(日) 9:00～

📍 市内全ての小学校

【訓練内容】

- ① 自宅から一時避難場所(公園)への避難訓練
- ② 一時避難場所(公園)から避難所(小学校)への避難訓練
- ③ 避難所受付(避難者名簿作成)訓練
- ④ 避難所運営訓練
- ⑤ 防災関係団体による訓練

便利でお得な「リニモ沿線レンタサイクル(無料)」を実施中

☎ 経営管理課 56-0600

リニモ沿線における渋滞緩和や環境負荷低減、観光周遊を図るため、無料の「レンタサイクル」貸出を実施しています。

📍 受付・貸出・返却場所: 自転車ジョイ長久手店(東狭間1015)

👤 通勤・通学: リニモ定期乗車券を所持し、リニモとレンタサイクルで通勤または通学を行う中学生以上の人

👤 観光レジャー: リニモ沿線を観光レジャー一目的で周遊を行う中学生以上の人

記事ID 4251、4270、7488

9月10日は下水道の日です

[HPを見る](#) [HPを見る](#) [HPを見る](#)

☎ 下水道課 56-0624

1961年、著しく遅れている、わが

国の下水道の全国的な普及を図る必要があることから9月10日を「下水道促進デー」として始まり、2001年に「下水道の日」と名称を変更しました。

下水道は、次のルールを守って大切に使いましょう。

- ・野菜屑、油、髪の毛、危険物は流さない。
- ・油類がついたものは、古布や新聞紙を活用し、よくふき取ってから洗う。
- ・洗濯する時、洗剤は適量を使用する。
- ・汚水ますは定期的に清掃を。

下水道未接続の世帯へ

下水道は、快適な生活環境をつくるために大切なものですが、公共下水道を使用できる区域内で、まだ下水道に接続していない世帯が、全体の1割程度あります(平成27年3月31日現在)。早急に市の指定工事店に依頼し、下水道に接続してください。

【マイナンバー制度情報】

住所地以外に住んでいる人は居所登録をお願いします

[HPを見る](#)

記事ID 7549

☎ 市民課 56-0607

今年10月からマイナンバー制度がスタートします。みなさんの住民票の住所地にマイナンバーが記載された「通知カード」が順次送付されます。

しかしながら、次の理由で通知カードを受け取ることでできない人は居所(住民票の住所地と異なる場所)で通知カードを受け取っていただくため、居所情報の登録申請をしてください。

- ・東日本大震災による被災者で住所地以外の居所に避難されている人
- ・DV、ストーカー行為等、児童虐待等の被害者で住所地以外の居所に移動されている人
- ・一人暮らしで、長期間、医療機関・施設に入院・入所されている人

登録申請は、9月25日(金)までに住民票のある市区町村に持参または郵送(必着)してください。詳細は、総務省☎・市☎でご確認ください。

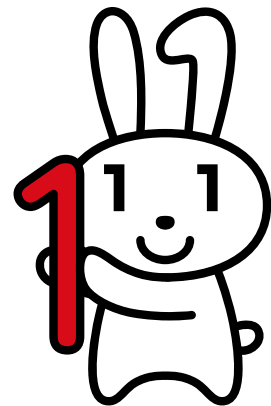

住民票の写し等の交付休止

☎ 市民課 56-0607

[HPを見る](#)

記事ID 7468

10月3日(土)は、マイナンバー制度導入に伴うシステム調整のため、Nピア及び文化の家での住民票の写し・印鑑登録証明書等の証明書の交付ができません。

なお、戸籍謄本や戸籍抄本等の戸籍関係の証明書は発行できます(Nピアのみ)。

記事ID 7483

秋の全国交通安全運動

HPを見る

☎ 安心安全課 56-0611

秋は、日没時間が早まり、夕暮れ時と、帰宅する時間帯が重なることから、交通事故に遭う危険性が高まりますのでご注意ください。

📅 **9月21日(月・祝)～9月30日(水)**

※9月25日(金):県内一斉大監視日

《スローガン》

ストップ・ザ交通事故

高めようモラル 守ろうルール

《秋の交通事故防止対策》

・ライド&ライト運動

夕暮れ時にはライトを早めにつけましょう

点灯時刻の目安(日没時間の1時間前)

【9月17:00 10月16:30

11・12月16:00】

・反射材の活用

できるだけ明るい服を着て出かけましょう。反射材を身につけ、自動車に自分の存在を気付かれやすくしましょう。

記事ID 1242

エコハウスのリユース倉庫を利用してください

HPを見る

☎ 環境課 56-0612

エコハウスでは、市民のみなさんが持ち込んだ子ども服や図書を希望者にリユース品として譲っています。

家庭で不要となった子ども服や図書をごみで出す前に、もう一度活用することができます。

また、「あげます」「ください」のお互いの情報を発信できる「リユース情報掲示板」を設置しています。「まだ使える品だけど、不要なもの」や「リユース品でほしいもの」があれば、情報を寄せてください。

なお、連絡・受け渡しは利用者間となります。

記事ID 6555

農地を借りたい人、貸したい人へ

HPを見る

☎ 産業課 56-0620

あいち尾東農業協同組合北部営農センター 63-3360

農地の中間的受皿として、農地を所有者から借り受け、農業の担い手へ貸し付けを行う、農地中間管理事業を行います。担い手として農地を借りたい人(受け手)の公募と、農地を貸したい人の募集を行います。詳細は農地中間管理機構^{HP}をご覧ください。あいち尾東農業協同組合北部営農センターまたは産業課へ問い合わせください。

【農地を借りたい方の公募期間】

9月1日(火)～30日(水)

【農地を貸したい方の募集期間】

随時募集

記事ID 7489

下山地区の都市計画案の縦覧

HPを見る

☎ 都市計画課 56-0622

下山地区の都市計画案を作成しましたので、その案を都市計画法第17条第1項の規定に基づき、次のとおり縦覧します。

📅 **9月24日(木)～10月8日(木)**
8:30～17:15(市役所閉庁日を除く)

📍 **都市計画課**

📌 **関係都市計画の種類**

・名古屋都市計画用途地域の変更

・名古屋都市計画地区計画の決定

📄 **縦覧期間中、市に対して意見書を提出することができます。**

記事ID 7405

あいちシェイクアウト訓練

☎ 愛知県防災局災害対策課支援グループ 052-954-6149

シェイクアウト訓練とは、それぞれの参加者が、その場その場に応じた身の安全を確保する訓練であり、誰でも気軽に参加できる新しい形

の防災訓練です。

📅 **9月1日(火) 12:00～12:01**

👤 参加者は、正午の時報を合図に、次の安全行動を各自で約1分間行います。1姿勢を低く、2頭を守り、3じっとする



健康福祉

記事ID 433

国民年金保険料の後納制度終了

HPを見る

☎ 保険医療課 56-0618

過去10年以内に国民年金保険料の納め忘れがあり、後納制度を申請した人は9月30日(水)までに、国民年金保険料を納めてください。

国民年金保険料専用ダイヤル

0570-011-050

記事ID 6001

結核予防週間

【9月24日～30日】

☎ 瀬戸保健所健康支援地域保健グループ 82-2157

結核は今でも全国で毎日患者が発生し、命を落とすこともある重大な感染症です。瀬戸保健所管内では平成26年に新たに102人(70歳以上は70人)が結核と診断されました。

結核の症状は風邪とよく似ています。咳が2週間以上続く場合は、医療機関で受診しましょう。

結核は胸部エックス線検査で早期発見することが大切です。市主催の肺がん・結核健診等を利用しましょう。

記事ID 7434

記事ID 7482

愛知県特定不妊治療費助成制度

☎ 瀬戸保健所総務企画グループ 82-2196

来年度以降、制度が変更になりますので、ご注意ください。

【平成27年度(経過措置)の概要】

治療開始日の妻の年齢が40歳未満の新規申請者は通算6回の申請を上限とし、1年度あたりの助成回数、通算年度の制限はなし。※上記以外は旧助成制度を適用します。

【平成28年度以降の概要】

・治療開始日の妻の年齢が43歳未満であること。

・1年度あたりの助成回数及び通算年度制限を廃止。

・助成回数の上限は、40歳未満の場合は6回、40歳～42歳の場合は3回、43歳以上は対象外になります(年齢は、初めて助成金申請した時の治療開始日の妻の年齢を基準とする)。

☎ 助成額・所得制限は変更ありません



募 集

記事ID 7428

英語絵本の読み聞かせボランティア募集

HPを見る

☎ 国際交流協会事務局(たつせがある課内) 56-0602

市国際交流協会では、北小学校で英語絵本の読み聞かせボランティア活動を行っています。ボランティア活動に興味のある人はぜひご参加ください。

☎ 毎月1～2回(金曜日)の朝礼の始まる前(8:20頃)10分間

☎ 市国際交流協会の会員登録(年会費500円)が必要です。

弁論大会 出場者募集

HPを見る

☎ 国際交流協会事務局 (たつせがある課内) 56-0602

弁論大会は語学力を競うだけでなく、それぞれの国の文化を理解するために、日本人が外国語(英語または中国語)で、外国人が日本語で、発表し合うものです。

☎ 12月13日(日)

☎ 文化の家 光のホール

☎ 申込書に記入の上、窓口にて申込。定員20人。(日本語発表者、外国語発表者、各10人)

記事ID 7465

放置自動車廃物判定委員会委員の募集

HPを見る

☎ 土木課 56-0621

市内に放置されている自動車の廃物の判定や適正な処理について審議する放置自動車廃物判定委員会の委員を若干名募集します(任期:平成29年9月30日まで)。

☎ 次の2つに該当する人

- ① 市内在住で20歳以上の人
- ② 市の付属機関の委員・市議会議員及び市職員でない人

☎ 9月18日(金)までに申込書を提出してください。申込書は市HPまたは、土木課窓口に設置してあります。

記事ID 6259

給食センター臨時調理員募集

HPを見る

☎ 給食センター 62-3910

給食センターの臨時調理員を若干名募集します。申込にあたって、まずは給食センターにご相談ください。募集は、採用が決まり次第終了します。

業務内容 学校等給食に関すること(調理、衛生、洗浄業務全般)。

賃金 時給900円

就業時間 月～金(土・日・祝日を除く)

13:15～16:00または8:00～16:30

※応相談

雇用期間 平成28年3月31日まで(更新有り)

応募資格 ①体力に自信がある人
②学校、保育園給食に興味のある人

記事ID 7444

公立陶生病院職員募集

☎ 公立陶生病院職員課 82-5101

応募方法等の詳細はHPを参照してください。

【職種】①言語聴覚士2名、②作業療法士1名、③理学療法士1名、④電気または機械技師1名

※平成28年4月1日採用予定

☎ 9月18日(金)必着



子育て教育

記事ID 7430

私立高等学校等授業料補助金

HPを見る

☎ 教育総務課 56-0625

私立高等学校等の授業料を一部補助します。

☎ 10月1日(木)～11月2日(月)必着 8:30～17:15(土日祝日は除く)

☎ 対象条件や申請方法は、市HP、または9月中旬に各学校等を通じて送付する書類を確認してください。



市政情報

寄附・寄贈

☎ 社会福祉協議会 62-4700

長久手市歌謡芸能愛好会 代表者 井藤繁之様より地域福祉に役立てるため、金30,231円。

公立陶生病院は、地域の基幹病院として重要な役割を果たし、かつ、健全な経営を維持していることが評価され、平成27年度「自治体立優良病院会長表彰」を受賞しました。

記事ID 7472



子育てのひろば

記事 ID 1505 [HPを見る](#)

みらい子育てネットながくて
もっちり!ブラジルのパン『ポンデ・ケージョ』と、
ほっこり♪さつまいものポターージュを作ろう

☎ 子育て支援課 56-0616

📅 9月26日(土)11:00～ 📍 文化の家 食文化室

👤 市内在住の小学生 先着20人

🍷 三種ポンデ・ケージョ、さつまいものポターージュ、サラダ

👕 エプロン、バンダナ、ハンカチ

📍 9月1日(火)～19日(土)9:00から16:00までの間に、青少年児童センターの受付箱に申込書を入れてください。

☎ 電話申込不可。定員になり次第締切。

記事 ID 7457 [HPを見る](#)

たけのこクラブ後期参加者募集

☎ 各保育園

保育園を通して、情報の交換や遊びを楽しみましょう。

📅 10月13日、11月10日、12月8日、1月12日、2月23日の火曜日、全5回10:00～11:30

📍 上郷、色金、長湫東、長湫西、長湫北、長湫南保育園
※各園とも駐車場がありませんので、車では来園できません。

👤 未就園児とその親、各園40組

📄 未就園児一人につき500円

📍 9月1日(火)、2日(水)の10:00～15:00に各保育園で受付。複数園への申込不可。応募多数の場合は抽選。

集まれ!子どもたち!

こども塾まつり2015

当日は
竹クマの飾り付けも
できます!

おかげさまで、こども塾は今年で10周年を迎えることができました。これを記念して、

10月12日(月・祝)に「こども塾まつり2015」を開催します!

[HPを見る](#)

記事 ID 4554

終日、楽しい体験プログラムを行いますので、ぜひお越しください。

☎ 平成こども塾 64-0045

| タイトル | とき | 費用 | 定員 | 内容 |
|---------------------------|--|---------------------------|-----------------------------------|---|
| かわいいクレーシガーナを作ろう! (要予約) | 【午前の部】 10:30～11:30 【午後の部】 14:00～15:00 | 300円 | 各10人 | 軍手でくまのマスコットを針と、糸を使わずに作ります。 講師:伊東江利子 企画:平成こども塾 👕 なし |
| オムライス作り体験 (一部要予約) | 11:00～14:00 (1回15分程度) | 子ども 300円 大人 600円 | 限定 30名 予約優先 当日20人分 あり | イタリア風ライス(バジルご飯)を使って、オムライスを仕上げます。 講師:イタリアンシェフ 村瀬摩里子 企画:平成こども塾 👕 エプロン、バンダナ、マスク |
| 小さなイスを作ろう (要予約) | 【午前の部】 9:30～10:30 【午後の部】 13:30～14:30 | 500円 | 各10人 各回終了後に 自由参加 あり | 段ボールとフェルトで、自分だけの小さなイスを作ります。 講師:村田祐一郎 企画:平成こども塾 👕 なし |
| キーホルダー作り (予約不要) | 9:30～15:30 | 100円 | なくなり 次第 終了 | こども塾周辺で採れた木に絵を描いて、オリジナルキーホルダーを作ります。 企画:平成こども塾 👕 なし |

予約不要プログラム:随時受付し、空き次第ご案内します。材料がなくなり次第終了します。

要予約プログラム:9月1日(火)9:00から電話または窓口で受付(先着順)。当日の受付は、開始15分前から。

※駐車場は数に限りがあります。できるだけNバスまたは自転車等でお越しください。

親子ふれあい講座

📍 子育て支援課 56-0633

体験型の講座です。会場に木曾の木切れを用意し、子どもたちの自由な発想で、親子で楽しく創作をし、製作したおもちゃで遊びます。

📅 9月26日(土) 10:00~11:30(9:30開場)

📍 杵ヶ池体育館(公共交通機関でお越しください)

👤 市内の就学前の児童とその保護者(小学生のきょうだいの参加可)先着100組

👤 講師: ウッディ・クリエイト・ナギソ 📌 室内用の上履き、水分補給用飲み物

📅 9月2日(水)から18日(金)までに参加申込書(市HPに掲載)を子育て支援課に提出してください。

電話、郵送(18日必着)、メール(kosodate-kouenkai@city.nagakute.lg.jp)での申込可。

メールの場合、保護者氏名、子どもの氏名・年齢、住所、電話番号を記入してください。



平成こども塾10月の一般プログラム 📍 平成こども塾 64-0045

HPを見る

記事ID 4554

👤 小・中学生(小学1~3年生については、内容がやや難しいので、保護者の補助をお願いします。)

📅 9月1日(火) 9:00~電話または窓口で申込。先着順。代理申込不可。受付初日に限り、申し込むことができるプログラムは1つまで。

| タイトル | とき | 費用 | 定員 | 内容 |
|--------------|-------------------------------------|--------|------------------------|--|
| 花かご作り | 10/4(日) 10:00~12:00 ★受付9:45~ | 300円 | 15人 | 竹を編んでアンティーク風の花かごを作ります。 企画:平成こども塾サポート隊創作班 📌 特になし |
| 里のいきものを見つけよう | 10/4(日) 10:00~12:00 ★受付9:45~ | 100円 | 20人 保護者含む | 秋の里山を歩き、魚やトンボ、草木の花や実などを観察します。 講師:名古屋水辺研究会 國村恵子先生 企画:平成こども塾 📌 (動きやすく汚れてもよい)長袖・長ズボン、長靴、帽子 |
| 竹林整備 | 10/10(土) 10:00~12:00 ★受付9:45~ | 無料 | 小学 5年生 以上 10人 | 長久手の里山を守るために竹林整備をしよう。 企画:平成こども塾サポート隊自然班 📌 長袖・長ズボン、長靴、帽子、軍手 |
| 凧を作って空高く上げよう | 10/18(日) 10:00~12:30 ★受付9:45~ | 300円 | 20人 | 竹ひごやボンドなどを使って、自分だけの「角凧」を作ろう。 企画:平成こども塾サポート隊創作班 📌 軍手 |
| 南木曾木工教室 | 10/24(土) 10:00~15:30 ★受付9:45~ | 3,000円 | 高校生以上 25人 | 南木曾の木工職人の指導で松の額(予定)を作ります。昼食付き。 企画:平成こども塾サポート隊 📌 軍手 |

平成こども塾10月の抽選プログラム

記事ID 4554

👤 小・中学生とその保護者

📅 往復はがきでこども塾あてに申込。9月7日(月)までの消印有効。抽選結果は19日(土)までに返信はがきで連絡します。※グループでの申し込みはできません。

【あて先】〒480-1311長久手市福井1590-50 平成こども塾【記入項目】①プログラム名 ②参加する子の氏名・学校名・学年 ③連絡先(携帯番号) ④情報は何かから得たか(学校・たより・広報・メール・その他) ⑤参加する大人の人数

| タイトル | とき | 費用 | 定員 | 内容 |
|------------|-------------------------------------|---------------|---------------|--|
| 豆腐作りを体験しよう | 10/17(土) 10:00~14:00 ★受付9:45~ | 【材料費】 400円 | 40名 保護者を含む | 伝統的な豆腐作りを体験し、伝統的食品について学びます。 講師:豆腐店主 富田英治氏 企画:平成こども塾サポート隊食と農班 📌 弁当、マスク、エプロン、バンダナ、ビニール袋 |

※キャンセルの連絡は、2日前までをお願いします。水筒(お茶)・タオルは各自で持参。

子育て支援センターの行事

☎ 子育て支援センター 56-0638

| 行事名 | とき | ところ | 対象 | 申込方法 |
|--|--|-----------------|---|---|
| リズムあそび・ ぴよぴよ※ | 9/10(木) 10:00~11:00 | 青少年児童 センター | 市内在住の就園前の幼児と 保護者 | 事前申込不要 |
| | 9/15(火) 10:00~11:00 | 下山児童館 | | |
| 育児講座「子どもの 心の栄養-絵本の魅力 とよみきかせ-」 講師：藤田篤 (おもちゃと絵本の カルテットオーナー) 記事 ID 7475 | 10/16(金) 10:00~11:30 | 西庁舎3階 学習室1・2 | 市内在住の就学前の子を 持つ保護者25人 | 9/11(金)10:00~申込。先着順。電話申 込可。託児は15人まで(月齢10か月以上 就園前まで)。希望する場合は、10/2 (金)までに申込。 |
| 親子で遊ぼう教室 記事 ID 7476 | 10/1、10/8(木) 10:30~11:30 (両日参加必須) | 西庁舎3階 研修室 | 市内在住の2、3歳(講座初回 現在)の幼児と保護者 今年度初めて受講する人 | 9/7(月)10:00~申込。電話申込可。先 着20組。 |
| ファミリーサポート 登録講習会 記事 ID 7380 | 9/26(土) 9:45~15:00 (依頼会員は 午前のみ) | 西庁舎3階 研修室 | 依頼会員：市内在住、在勤、 在学の人 援助会員：市内在住の人 | 9/19(土)までに申込。電話申込可。 ※託児希望の場合は、9/12(土)まで |

※各児童館で学期に1回ずつ開催予定。駐車場の用意がないため、徒歩または自転車でご来館できる最寄りの児童館で参加してください。

児童館の行事

| 行事名 対象時間 対象・定員 | 青少年児童 センター 62-1712 | 下山児童館 62-5680 | 上郷児童館 62-0801 | 西児童館 61-1500 | 南児童館 63-5666 | 市が洞 児童館 64-5621 |
|--|--|---|----------------------------|-----------------|---------------------------|-----------------------|
| 工作「かさぶくろケット」 14:00~16:00 | 12日(土) | 19日(土) | 12日(土) | 26日(土) | 12日(土) | 12日(土) |
| 大会「チャレンジ! ナンプレ」 14:00~16:00 | 26日(土) 数字を使った脳のトレーニングゲームです。各児童館でも行います。 | | | | | |
| 料理教室 13:30~15:30 | 19日(土) | ピザを作ります。9月5日(土)16:00から青少年児童センターで受付。電話申込不可。 7月に参加した人が申し込んだ場合、キャンセル待ちになります。 | | | | |
| 幼児教室 10:00~11:00 幼児とその保護者 手遊び、工作、読み聞かせ、 体操など | 9日(水) 30日(水) | 8日(火) 29日(火) | 11日(金) 25日(金)※ ※育児相談 | 9日(水) 16日(水) | 8日(火) 29日(火)※ ※育児相談 | 9日(水) 30日(水) |
| ネイチャー探検隊 9:30~11:30 定員：小学生5名 | 12日(土) | 竹を使った工作をします。9月5日(土)9:30から青少年児童センターで受付。電話申込可。 | | | | |

中央図書館 おはなし会

☎ 中央図書館 63-8006

★ブックスタート事業とは、「絵本」と「赤ちゃん
と絵本を楽しむ体験」をプレゼントする活動です

| 行事名 | とき | ところ | 対象 |
|-----------------------------|----------------------|---------|---|
| ★ブックスタート事業併用日 乳幼児向けおはなし会 | 9月3日(木) 11:00~11:30 | 2階AVルーム | 乳幼児とその保護者(ブックスタートパック配布対 象者：市内在住の2歳と1か月までの子) ※1人1回限り。親子(母子)健康手帳持参。 |
| ★ブックスタート事業日 乳幼児向けおはなし会 | 9月19日(土) 15:00~15:30 | | |
| 乳幼児向けおはなし会 | 9月17日(木) 11:00~11:30 | | 乳幼児とその保護者 |
| おはなし会 | 9月12日(土) 10:30~11:30 | | 幼児から低学年児とその保護者 |
| | 9月19日(土) 14:00~14:30 | | |
| 英語の絵本のおはなし会 | 9月26日(土) 10:30~11:00 | | 子どもから大人まで |

絵本作家高島純さんの楽しいワークショップ 「ぼく、わたしの動物園づくり」と絵本原画展

☎ 中央図書館 63-8006

【親子でワークショップ】

🕒 10月4日(日)10:00~11:30

📍 中央図書館2階AVルーム ①無料

👤 市内在住の親子(対象年齢4歳~小学生)

📅 9月18日(金)9:00から図書館窓口で受付。先着30組。

【絵本原画展】

🕒 9月30日(水)~10月12日(月・祝)9:00~17:00

(閉館日を除く。最終日は15:00まで)

📍 中央図書館2階ギャラリー ①無料

【高島純プロフィール】

1948年名古屋市生まれ。『だれのじてんしゃ』(フレーベル館)でポローニャ国際児童図書展グラフィック賞、『オー・スッパ』(講談社)で日本絵本賞など受賞。



「わんわん わんわん」理論社

就学時健康診断

☎ 教育総務課 56-0625

平成28年4月に小学校に入学する児童を対象に、就学時健康診断を行います。案内などを、市内保育園や幼稚園を通じて、または郵送で9月上旬に、該当する家庭に配送します。必要事項を記入し、返信用封筒で期日までに返送してください。

🕒 長久手小学校 11月27日(金)

西小学校 10月29日(木)

東小学校 10月21日(水)

北小学校 10月28日(水)

南小学校 11月6日(金)

市が洞小学校 10月26日(月)

※いずれも午後実施

ながくて・学び・アイ講座(11月開講分)

☎ 生涯学習課 56-0627

HPを見る

記事ID 7508

ながくて・学び・アイ講座は、講師も受講生もお互いに学び合うという趣旨のもとに企画運営しています。そのため、円滑な運営がされるように、当日の受付や教室のセッティング、後片付けなどについて、みなさんのご協力をお願いします。

👤 市内在住・在勤・在学の18歳以上の人

📍 西庁舎3階 公民館

📅 9月1日(火)~18日(金)に、生涯学習課窓口(本人に限る)で申込。郵送の場合は9月20日消印有効。1人で2つ以上の講座に申込可能ですが、はがき1枚につき1講座のみ有効です。

【あて先】〒480-1196(住所不要)生涯学習課「ながくて・学び・アイ講座」行き

【裏面】①講座番号と講座名 ②氏名、年齢 ③郵便番号、住所 ④電話番号 ⑤FAX番号 ⑥在勤・在学者はその旨
⑦9は7人以上、10は10人以上の受講生がいないと開講しません。詳しくは市庁や市役所、文化の家、福祉の家、中央図書館、Nピアなどに設置してあるチラシを見てください。

全て初心者向け

※費用は受講料+資料・材料費の合計。講座初回に集めます。

| 番号 | 講座名 | 講師 | 場所 | 定員 | 月日 | 時間 | 費用 |
|----|--|------------------|-------|----|-----------------|-------------|--------|
| 9 | ゆったり楽しくハッピーベビーマッサージ♡ | RTA認定講師 若杉 裕子 | 和風会議室 | 10 | 11/2、9、16、23(月) | 10:00~11:30 | 3,000円 |
| | 📌 赤ちゃんの心身の発達を促すマッサージを触れ合い遊びを交え楽しくお伝えします。地域のママ交流にもぜひ。 📌 1ヶ月~1歳までのお子さんとママ 📌 バスタオル・赤ちゃんの水分 | | | | | | |
| 10 | 美容エクササイズ | 荻谷 夏 | 研修室 | 20 | 11/2、9、16、23(月) | 10:30~12:00 | 1,200円 |
| | 📌 呼吸をしながら体幹を無理なく動かす。身体を動かす気持ち良さを感じながら、美しいプロポーションを作る。 📌 靴下、タオル(汗ふき)、飲みもの※動きやすい服でお越し下さい | | | | | | |



長久手市文化の家
NAGAKUTE Cultural Center

| | | | |
|--|---------|-----------------|----------------------|
| チケット 取り扱い | ☎文化の家 | 61-2888 | ☎ 文化の家 61-3411 |
| | ☎N ピア | 63-9200(窓口販売のみ) | |
| | ☎チケットぴあ | 0570-02-9999 | |
| チケット 販売 | フレンズ会員 | 9月 5日(土) | 文化の家 61-3411 |
| | 一般 | 9月12日(土) | |
| 前売で完売の場合、当日券は販売しません。 文化の家の電話予約は発売日の翌日から受付 | | | |

ラヤトンと北欧のクリスマス
～ひと足早いアカペラLIVEのプレゼント～

HPを見る
記事ID 7399

北欧アカペラのスーパーstar、長久手に上陸!フィンランドの雄大な自然の音たちを、深く澄んだ歌声で表現します。公演当日は、館内で北欧雑貨マーケットやオーナメントづくりワークショップも開催。北欧のクリスマスムードを、一足先に楽しみましょう!

☎11月22日(日) 15:30開場 16:00開演

☎森のホール

☎出演:RAJATON(ラヤトン/アカペラグループ)

☎前売:フレンズ会員2,000円、一般3,000円、学生1,500円

当日:フレンズ会員・一般3,000円、学生2,000円

〈全席指定、未就学児の入場不可〉



長久手市長賞受賞記念
加藤希央レクチャーコンサート

HPを見る
記事ID 7432

☎たつせがある課 56-0602

『ごんぎつね』等で知られる童話作家の新美南吉の日記から読み解く昭和戦前期の音楽を紹介します。

☎9月26日(土) 13:30開場 14:00開演

☎風のホール

☎レクチャー&ピアノ:加藤希央(平成26年度長久手市長賞受賞)

ソプラノ:高木彩也子(特別出演)

☎無料(要整理券)

☎整理券は9月1日(火)から文化の家事務室、たつせがある課窓口、Nピア、愛知県立芸術大学で配布。9月3日(木)から電話申込可(Nピアは電話申込不可)。

文化の家 施設利用抽選会

2日(水) ホール【森、風】 H28.9月分
9日(水) その他の施設 H28.3月分
受付9:30~10:00 抽選会10:00~
☎光のホール

HPを見る
記事ID 7481

長久手フィルハーモニー管弦楽団
創立15周年記念 第24回定期演奏会

☎長久手フィル・山下 080-2612-7850

長久手フィル創立15周年を記念して、指揮の松井慶太氏ほか豪華ソリストをお迎えし、マーラーの大曲に挑戦します。

☎12月20日(日) 15:30開場 16:00開演

☎森のホール

☎曲目:マーラー 交響曲第2番
ハ短調「復活」ほか

出演:松井慶太(指揮)、渡部純子(ソプラノ)、池田香織(アルト)ほか

☎前売・当日:フレンズ会員900円、一般1,000円

〈全席指定、未就学児の入場不可〉



ガレリアコンサートvol.137
採れたて★室内楽

HPを見る
記事ID 3103

9月27日(日)開催の「愛知県立芸術大学室内楽の楽しみ」のプレイベントです。

☎9月6日(日) 12:00開演

☎アトリウム

☎無料

☎【出演】室内楽の楽しみ出演予定者(愛知県立芸術大学学部生・大学院生)

平成27年度文化の家絵画コンクール
(小学生/中学生の部)受賞・入選作品展

HPを見る
記事ID 7478

市内外の小中学生から集まった、エネルギーに溢れる作品たちをお楽しみください。テーマは「花と緑」です。

☎9月16日(水)~23日(水・祝)

☎第1会場 文化の家 展示室

10:00~19:00(最終日17:00まで)

第2会場 中央図書館ギャラリースペース

10:00~17:00(最終日16:00まで)

HPを見る

記事ID 7471

平成27年度文化の家アートスクール第2期

9月1日(火)～15日(火)に、申込書を文化の家事務室の申込箱に投かんしてください。電話申込不可。定員を超えた場合は、17日(木)13:00に公開抽選。市内在住者優先。申込者全員に結果を郵便で連絡します。受講可能となった人は、9月30日(水)までに受講料をお支払いください。※受講料のほかに、教材費が必要です。

| 講座名 | 曜日 | 時間 | 回数 | 会場 | 対象 | 定員 | 受講料 | 教材費 | 講師 |
|----------|----|-------------|-----|-----|-------|-----|--------|--------|------|
| 絵画 | 水 | 14:30～16:30 | 12回 | 美術室 | 15歳以上 | 17名 | 9,000円 | 1,000円 | 山本 輝 |
| デッサン+アート | 土 | 15:00～17:00 | 12回 | 美術室 | 中学生以上 | 17名 | 9,000円 | 1,000円 | 山本 輝 |

映像鑑賞会「爆笑!傑作!喜劇映画」シリーズ

マルクスの二挺拳銃(1940・80分) 記事ID 3051

喜劇の王者、マルクス三兄弟の代表作。汽車が大暴走する爆笑シーンなど、西部を舞台に大騒動が繰り広げられます。

時 9月10日(木) 9:30開場 10:00開演

場 光のホール 料 無料

注 【解説】都築義高(音楽・映画評論家)

注 先着100人

HPを見る

発売中の公演

HPを見る

記事ID 3214

- 9/19(土)、20(日) 劇作ユニット&リリスの友達 短編戯曲上演会2
- 9/27(日) 愛知県立芸術大学 室内楽の楽しみ
- 10/10(土) タンブッコパーカッションアンサンブルコンサート
- 10/15(木) カルテットの魅力は一生モノ!vol.2/ハイドン
- 10/23(金) JAZZ IN THE ROOM 秋の夜長Groovin'Night!
- 10/28(水) こんにちは、フェリックス!
- 11/8(日) 劇団コーロ ハンナのかばん
- 11/15(日) 名演への招待シリーズ15 メナヘム・プレスラー ピアノリサイタル

文化の家大規模改修工事

HPを見る

記事ID 7455

文化の家は、開館してから今年で18年目を迎えました。施設が老朽化し舞台機構等に不具合が生じてきていることから、大規模な改修工事を実施します。

工事期間 平成29年2月～平成29年6月末(予定)

利用制限 工事期間中は、ホール及びアトリビングのすべての施設が利用不可(予定)になります。

詳細な工事期間及び利用制限については、決まり次第、文化の家☎でお知らせします。

まちの話題



ながくてフォトギャラリー

災害時における支援協定締結

7/29(水)



救援物資提供に関する協定

コカ・コーライーストジャパン(株)と災害時における救援物資提供に関する協定及び覚書を締結しました。これにより災害時の市民生活にとって重要な飲料水確保について心強い支援をいただける体制が整ったこととなります。

8/11(火)



廃棄物の処理等に関する協定

一般社団法人愛知県産業廃棄物協会と災害時における廃棄物の処理等に関する協定及び覚書を締結しました。一般廃棄物処理業の許可を受けていない産業廃棄物処理業者でも災害時の一般廃棄物を収集運搬することができるようになります。



10月3日(土)～25日(日) ながくてアートフェスティバル2015

HPを見る

記事ID 7467

今年で9回目となる、ながくてアートフェスティバル(NAF)。まちをアートで盛り上げる、アートをきっかけに人と人とをつなぐイベントです。

ワークショップ「アートDE あそび」参加者募集

④9月3日(木)～文化の家1階事務室で、申し込んでください。電話申込は翌日から可。先着順。定員になり次第、受付終了。参加費は当日お支払いください。定員に満たない講座は当日も受付します。

より詳細な内容に関しては、文化の家HPでご確認ください。

※ワークショップ村とは文化の家にNAF期間限定で作られる一階ギャラリー東側の共有スペースです。



| 日付 | 申込番号・タイトル | 時間 | 内容 | 参加費・定員 | 対象 | 場所・担当 |
|--------------|--|--|--|-------------------------|-----------------------|-------------------------------|
| 10月3日 (土) | -1- モリコロパークの 花と藍染めde アクセサリー作り | [1]10:00～ [2]13:00～ [3]15:00～ | 「全国都市緑化あいちフェア」で育てた藍の生葉や花と緑で染めた布を使ってコサージュやくるみボタンでアクセサリを作ります。 ※60分 | 300円～ 1,000円 各回6名 | 子ども～大人 未就学児は保護者同伴 | ワークショップ村 坂下恵子 |
| | -2- ダンボール 工作教室 | [1]10:00～ [2]13:00～ [3]15:00～ | ダンボールでコロコロ迷路やミニ時計を作ります。 ※45分 | 500円～ 700円 各回6名 | 子ども～大人 未就学児は保護者同伴 | ワークショップ村 村田祐一郎 |
| | -3- アロマバスソルト を作ろう | [1]10:00～ [2]13:00～ [3]15:00～ | 嗅覚を鍛え、認知症を予防するリラックスバスソルトを作ります。 ※30分 | 800円 各回6名 | 高校生以上 | ワークショップ村 坂井智子 |
| | -4- つまみ細工を 楽しんじゃおう | [1]10:00～ [2]13:00～ [3]15:00～ | かんざしなどに用いられる技法「つまみ細工」で花やチョウなどいろいろな自然を表現しましょう。 ※20分 | 200円 各回6名 | 子ども～大人 未就学児は保護者同伴 | ワークショップ村 横地春美 |
| | -5- クレーンガナーを 作ろう! | [1]10:00～ [2]13:00～ [3]15:30～ [4]18:00～ | 1枚の軍手でぬいぐるみを作しましょう。(※ハサミ) ※120分 | 1,000円 各回25名 | 子ども～大人 小学生以下は保護者同伴 | 美術室 伊東江利子 |
| 10月4日 (日) | -6- ジューコ・ダーノと 作るジャンク雑貨 | [1]10:00～ [2]13:00～ [3]15:00～ | 木にスタンプを押したり、古切手を貼っておしゃれな小ビンを付けて一輪挿しを作ります。お土産付 ※60分 | 1,000円 各回6名 | 子ども～大人 小学生以下は保護者同伴 | ワークショップ村 ジューコ・ダーノ |
| | -7- ダンボール 工作教室 | [1]10:00～ [2]13:00～ [3]15:00～ | ダンボールでコロコロ迷路やミニ時計を作ります。 ※45分 | 500円～ 700円 各回6名 | 子ども～大人 未就学児は保護者同伴 | ワークショップ村 村田祐一郎 |
| | -8- ふくろうきのこの ぬいぐるみを作ろう | [1]10:00～ [2]14:00～ | きのこをひっくり返すと軸の部分がふくろうに! Wラッキーアイテムのふくろうきのこを作ります。(※裁縫道具) ※120分 | 1,500円 各回6名 | 子ども～大人 小学生以下は保護者同伴 | ワークショップ村 ふくおかまな |
| | -9- お花でワンワンを 作ろう | 10:00～ | カーネーションを組み合わせてワンちゃんを作るフラワーアレンジメントです。(※花ハサミ) ※30分 | 1,000円 6名 | 子ども～大人 未就学児は保護者同伴 | ワークショップ村 中川祐子 |
| | -10- ドクロを作ろう! | 14:00～ | 軍手の指を使いドクロの頭を作しましょう。 ※30分 | 200円 6名 | 大人のみ | ワークショップ村 伊東江利子 |
| | -11- 身体学級2015 【未来のカラダ】 暗がり美学 | 14:00～ | 光量を調整しながら身体の動きや心理の変化を味わいます。影と闇に向きあう120分…。 | 1,000円 15名 | 高校生以上 | 舞蹈室 高山葉子 監修:タナカアリ フミ |



| 日 付 | 申込番号・タイトル | 時 間 | 内 容 | 参加費・定員 | 対 象 | 場所・担当 |
|-----------------|-----------------------------------|-------------------------------------|---|----------------|---------------------------|-------------------|
| 10月11日 (日) | -12- オリジナル手拭い を作ろう | (1)10:00~ (2)13:00~ (3)15:00~ | オリジナル手拭いを作ってみませんか?プリントシートやアクリル絵の具を使って、自分だけの手拭いを作りましょう! ※60分 | 500円 各回6名 | 子ども~大人 小学生以下は 保護者同伴 | ワークショップ村 奥田美樹 |
| | -13- ソルトdeマジック もこもこペイント | (1)10:00~ (2)13:00~ (3)15:00~ | マニキュア&塩を使ったサプライズ!ペイント。ガラスの小瓶を素敵にデコレートしていきます。 ※45分 | 500円 各回6名 | 子ども~大人 未就学児は保 護者同伴 | ワークショップ村 梶原有希子 |
| | -14- カラフルなポップ アップカード | (1)10:00~ (2)13:00~ (3)15:00~ | 和紙や折り紙、画用紙をハサミで切って貼るだけで出来てしまうカラフルなポップアップカードを作ります。 ※60分 | 800円 各回6名 | 子ども~大人 未就学児は保 護者同伴 | ワークショップ村 斉藤誠 |
| | -15- オープン粘土で 作ってみよう | (1)10:00~ (2)13:00~ (3)15:00~ | オーブンで焼ける粘土を使って小物を作ります。自宅にオーブンがない方も預かって後日送ります。 ※30分 | 1,500円 各回6名 | 子ども~大人 小学生以下は 保護者同伴 | ワークショップ村 丹羽麻里子 |
| 10月12日 (月・祝) | -16- 溶かしてつくる ガラスの アクセサリー | (1)10:00~ (2)14:00~ (3)17:00~ | ガスバーナーで色ガラス棒を溶かして芯棒に巻き取り、とんぼ玉を作ります。 (☎燃えにくい服装、綿製エプロン) ※120分 | 2,500円 各回4名 | 10歳~大人 小学生は保 護者同伴 | 美術室 本多真一 |
| 10月17日 (土) | -17- 仏像を彫る | 10:00~ 16:00 | 三寸ほどの小仏(お地藏様)を彫る。もしくは一般的な仏像彫刻の教室で教えられる、基礎入門編としての仏手仏足を教本に従い彫ります。 | 5,000円 15名 | 高校生以上 | 美術室 山口幹也 |
| 10月18日 (日) | -18- 仏像を彫る | 10:00~ 16:00 | 三寸ほどの小仏(お地藏様)を彫る。もしくは一般的な仏像彫刻の教室で教えられる、基礎入門編としての仏手仏足を教本に従い彫ります。 | 5,000円 15名 | 高校生以上 | 美術室 山口幹也 |
| | -19- 寿司飯の歴史と その試食 | 10:00~ 14:00 | 寿司飯の作り方を学び実際に押し寿司、にぎり寿司、江戸時代のにぎり寿司を作り試食します。 | 1,500円 30名 | 小学生~大人 | 食文化室 久保島貴彦 |
| 10月25日 (日) | -20- ミウラ折りで 不思議なカード | 10:00~ 12:00 | 「ミウラ折り」は宇宙で使う太陽パネルをたたむのに使われている技法。この不思議な折り方で透けたカードを作ります。 | 700円 20名 | 子ども~大人 小学生以下は 保護者同伴 | 美術室 山口百子 |



【応急手当講習会】もしものときのために応急手当や止血処置を身につけよう。
 9月20日(日) 9時～12時
 消防本部3階 講堂
 消防署62-0119
 記事ID 1-0880



くらし環境

記事ID 7459

戦没者追悼式

☎ 福祉課 56-0614

戦没者への哀悼の意をこめて献花を行います。

🕒 9月10日(木) 10:00～11:00

📍 文化の家 風のホール

👤 市内在住の戦没者遺族

記事ID 7509

夢への一步!私を変えるきっかけ講座(男女共同参画講座)

☎ 生涯学習課 56-0627

子どもの成長はうれしいけれど、子育てに疲れてしまう。育児も家庭も、もちろん大事。でも自分のことを我慢し過ぎると、だれでも心が疲れてしまいます。

子育てや家庭の悩み・不安を少しでも解消し、一歩踏み出すために、まずは『プチ目標』を考えてみましょう! ※参加無料

🕒 10月17日、24日(土)〈全2回〉
10:00～12:00

📍 まちづくりセンター 集会室1

👤 市内在住・在勤・在学の18歳以上の人

👤 講師:愛知淑徳大学 中島美幸 講師

🕒 9月4日(金)～10月9日(金)の9:00～17:00の間、窓口または電話にて申込。先着20人。

※託児希望者は、10月2日(金)までに申込。先着10人。

記事ID 7493

長久手未来まちづくりビジョンシンポジウム

☎ 政策秘書課 56-0634

人口減少へ向かう2050年頃を見据えた本市のあるべき姿を示す「長久手未来まちづくりビジョン」を策定しました。そのビジョンを発表する

ためのシンポジウムを開催します。

🕒 10月2日(金) 19:00～21:00 (18:30開場)

📍 文化の家 風のホール

👤 ①東海テレビアナウンサー高井一氏による基調講演

②本ビジョン策定に携わった長久手未来まちづくり懇話会委員によるパネルディスカッション

📌 事前申込不要。定員300人。

記事ID 7403

みてふれてみよう「救急」

☎ 消防署 62-0119

🕒 9月6日(日) 10:00～12:00

📍 アピタ長久手店1階 南出入口付近

👤 大人、子ども、家族みんなで参加しよう! ※参加無料

①救急車の展示

②プラスチックのクラフトづくり(子どもでも簡単に作れるペンスタンド、携帯電話ホルダーになる救急車のクラフト作り)

③応急手当普及啓発物品等の配布

④救急のパネル展示及びDVD上映

⑤血液量や心臓の重さがイメージできる模型の展示

救急車の利用についてお願い

救急車の数には限りがあります。救急を要する人への対応を迅速に行うためにも、自分や家族などの協力で通院が可能な場合には、救急車の利用は控えましょう。

次のような場合は迷わず119番を!

- ・倒れて意識がない。
- ・呼吸や胸が苦しい(痛い)。
- ・突然の激しい頭痛。
- ・手足のしびれやうまく話せない。
- ・交通事故などで強い衝撃を受けたケガなど。

記事ID 7545

住民起業支援塾 塾生募集

☎ 産業課 56-0619

地域の問題をビジネスの手法を用いて解決する「コミュニティビジ

ネス」を学ぶための講座を開催します(全7回)。

【日程・内容】※各日 9:30～12:30

①10月4日(日):理念づくり

②10月18日(日):現状把握、事例研究

③11月1日(日):コンセプトづくり

④11月15日(日):商品開発

⑤12月6日(日):ビジネスモデル

⑥12月20日(日):数値計画

⑦平成28年1月17日(日):事業計画作成

📍 市役所内会議室(後日連絡)

👤 市内でコミュニティビジネスを起業しようと考えている人(定員10人)

🕒 9月18日(金)までに申込書を産業課窓口、FAX、メール(sangyo@city.nagakute.lg.jp)のいずれかで申込。

記事ID 7454

司法書士無料法律相談

☎ 市民相談室 56-0551

🕒 10月5日(月) 10:00～16:00の間で30分間

📍 西庁舎2階 市民相談室

👤 土地や建物の相続・遺言・売買・贈与などの登記に関すること、会社設立や増資などの登記に関すること、破産・相続放棄手続きなどの書類作成に関すること

🕒 9月30日(水)までに、窓口または電話で申込。

草刈講習会受講者募集

☎ シルバー人材センター 62-9100

🕒 9月11日(金) 13:30～16:00

📍 西庁舎2階 第7・8会議室

👤 市内在住の60歳以上の人

📌 電話・FAX・窓口にて9月7日(月)まで。先着10人



健康福祉

記事ID 7469

認知症サポーター養成講座

HPを見る

問 長寿課 56-0631

認知症サポーターとは、認知症のことを正しく理解し、認知症の人や家族を温かく見守る応援者のことです。その認知症サポーターを養成するための講座を開催します。

- 時 ① 9月25日(金) 19:00～20:30
 ② 10月18日(日) 10:00～11:30
 ③ 10月31日(土) 10:00～11:30

場 ① 西庁舎3階研修室

②③ 福祉の家2階集会室

内 認知症の講義、声掛け体験など

申 9月1日(火)からそれぞれの開催日前日までに電話で申込。

記事ID 7498

幼児安全法講習会(応急手当)

HPを見る

問 福祉課 56-0614

時 10月14日(水) 10:00～12:00

場 西庁舎3階 研修室

申 9月10日(木)～29日(火)に申込。先着20人。託児は8人まで(事前申込要)。

其 長久手市第二赤十字奉仕団主催

視覚障がい者クライミング体験講座

問 社会福祉協議会 62-4700

視覚障がい者が体を動かす機会を作ること及び視覚障がいへの理解のため、視覚障がい者のクライミング体験講座を開催します。

時 10月17日(土) 9:30～11:00

場 市内クライミング施設(ソレイユ)

対 視覚障がいのある人5人、視覚障がい者といっしょにクライミングにチャレンジしたい人5人

料 施設利用・用具代として2,500円

申 社協窓口または電話にて申込。

記事ID 6269

神経難病患者・家族のつどい

問 瀬戸保健所健康支援地域保健グループ 82-2157

HPを見る

神経難病患者(パーキンソン病・脊髄小脳変性症等)やその家族を対象につどいを開催します。各回家族交流会あり。

| 日 時 | 内 容 | 講 師 |
|-----------------------|-----------------------------|---------------------------|
| 10月2日(金) 14:00～16:00 | 講演会 神経難病を正しく知ろう | 名古屋大学医学部附属病院 神経内科医師 熱田直樹氏 |
| 10月13日(火) 14:00～16:00 | 講話 実技 あなたの声を届けよう～自宅でする発声練習～ | 公立陶生病院 言語聴覚士 長谷川智子氏 |
| 10月29日(木) 14:00～16:00 | 講話 実技 自宅で継続しよう!リハビリテーション! | 本町クリニック 理学療法士 近藤将人氏 |

場 日進市民会館

申 9月18日(金)まで瀬戸保健所へ電話で申込。

記事ID 6136

膠(こう)原病患者・家族のつどい

問 瀬戸保健所健康支援地域保健グループ 82-2157

HPを見る

膠原病患者(全身性エリテマトーデス、強皮症等)やその家族を対象につどいを開催します。

時 9月28日(月) 14:00～16:00

場 日進市中央福祉センター 多機

能室(北)

内 藤田保健衛生大学西野譲氏の講演及び交流会

申 9月18日(金)まで瀬戸保健所へ電話で申込。



文化スポーツ

記事ID 7507

名古屋外国語大学特殊講義受講者募集

HPを見る

問 名古屋外国語大学現代国際学部事務局 75-1725

貴重な講義を学生と一緒に聞いてみましょう。

時 <講義A>9月25日～平成28年1月8日(金曜日、全13回、10/23・12/25・1/1を除く) 15:00～16:30

<講義C>9月28日～平成28年1月18日(月曜日、全14回、12/28・1/4・1/11を除く) 13:20～14:50
 場 同大学内教室(駐車場はありません)

内 <講義A>テーマ:国際教養

<講義C>テーマ:国際ビジネス

料 無料

申 往復はがきに住所・氏名・年齢・電話番号・希望講義名(重複可)を記入の上、大学まで郵送(〒470-0197 日進市岩崎町竹ノ山57)。9月9日(水)必着。各講義定員20人(応募者多数の場合抽選)。

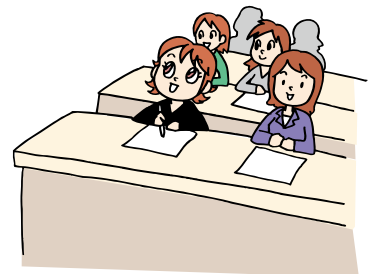

社会保険労務士が年金についての疑問にお答えします。

時 9月18日(金) 10時～16時

場 市役所本庁舎1階相談スペース(保険医療課)

問 保険医療課

記事ID 7464
560618



広報ナビゲーター「ながなびい」のクレーシガーナが、ツイッターでまちの話題を発信しています。ぜひフォローしてください。

ID: @naganavii

http://twitter.com/naganavii

福祉まつり

記事 ID 4091 [HPを見る](#)

開催日 9月23日(水・祝)
10:00~15:00

雨天決行 但し一部中止となる企画あり

☎ 福祉課 ☎56-0614 社会福祉協議会 ☎62-4700

場所 福祉の家・あぐりん村

※公共交通機関をご利用ください。

～みんなの幸福 わたしの幸せ!!～

見て、学んで、体験して、福祉について知るきっかけづくりの場の提供を目的に開催します。楽しみながらできる福祉体験や、ボランティア団体による活動発表など、暮らしに役立つ内容盛りだくさんです。この機会に、長久手の福祉に触れてみてください!



千人カレー

災害時の炊き出しの練習として1000人にカレーを配ります。

整理券配布:開会セレモニー終了後、12:00~

(場 福祉の家総合受付)

カレー配布:11:00~、13:00~

(場 あぐりん村広場)

※整理券は1人につき1枚配布



ドキュメンタリー映画 「うまれる ずっと、いっしょ。」 自主上映

時 11:00~13:10 場 福祉の家2階 集会室

うまれる命 旅立つ命…。生きることに向き合う3組の家族を描いた、笑いと涙、愛の物語(定員100人)。

整理券配布:開会セレモニー終了後

(場 社会福祉協議会事務室前)

※整理券は1人につき1枚配布

ビンゴ大会

時 14:00~

場 屋外ステージ

スタンプラリー参加者に、ビンゴカードを配布します(先着200人)。



※イメージ図

「ちょっと手助けが必要な人」と「ちょっと手助けしたい人」を結ぶヘルプカードを作成しました。福祉課ブースで配布します。(福祉課窓口では9月24日(木)から配布。)

表紙の写真もう一枚

水と森の大切さを学ぶために、市民の親子50人が長野県南木曾町を訪れ、川で魚つかみ体験や製材工場見学が行われました。

今年度から南木曾町の子どもたちも参加し、長久手の子どもと交流しました。南木曾町との地域間交流の縁をきっかけに、大きな交流へとつながっています。

スマートフォンで広報ながくてを持ち歩こう!

App Store Google Play 「ながくて」で検索 ▶ ダウンロード



この広報紙の無断転載を禁じます。視覚障がい者のみなさんにも家族から読んであげてください。

この広報紙は、植物油インキを使用しています。

