

みんなでまちを考えるための情報誌

# ながくて

NAGAKUTE

2014

広報  
ながくて

11

no.620



11/6 徘徊高齢者搜索模擬訓練… P4

11/16 市内一斉防災訓練… P5

【写真】人馬の疾走「立て込み」/10月12日 長湫の警固祭り

写真で見ながらくて

# アートを満喫

## ながくてアートフェスティバル2014

10月4日から19日まで開催された「ながくてアートフェスティバル2014」は、まちでアートを盛り上げ、アートをきっかけに人と人をつなぐイベントです。イベント初日の4日には、多くの人々が訪れ、アートを見て、聞いて、体感しながら、アートであふれる空間を満喫していました。



※大学連携の取り組みとして愛知淑徳大学の崎山正基さんが一部の写真を撮影





認知症など的高齢者が、徘徊により行方不明になるケースが市内でも発生しています。そこで、そういったことを想定した「徘徊高齢者搜索模擬訓練」を実施します。まずは、長久手市行方不明高齢者保護ネットワーク事業のメール登録をしてください。

🕒11月6日(木)10:00~12:00

👤午前10時から、徘徊役の高齢者など4人が、市内を徘徊します。徘徊役の高齢者などの情報を、長久手市行方不明高齢者保護ネットワーク事業のメール及び安心メールで送信します。今回が初めての訓練となりますので、徘徊役は、わかりやすい服装で徘徊します。

#### 市民のみなさんの役割

- ①日常生活の範囲内で自宅の付近などを搜索
- ②徘徊役の人を発見した場合は声をかける
- ③長寿課に情報提供

#### 声をかけるときのポイント

徘徊高齢者への声かけに正解はありません。普段通りの「自分の言葉」で話しかけてみてください。

① びっくりさせないように近づき、相手の視野に入ってから話しかける。

② 相手に目線を合わせて、ゆっくり穏やかな口調で話しかける。

③ 「こんにちは」、「雨ですね」など、普通のあいさつから話しかける。

④ 「どこから来られましたか?」、「どこへ行かれますか?」など、「はい」や「いいえ」で答えられない質問を試みる。

⑤ 理解しやすい、簡潔な言葉で1つずつ、相手のペースにあわせて、やさしく話しかける。

⑥ 次から次へと質問をしないで、相手の答えを待つ。

⑦ 現実離れしたことや不可解な言動が見られても、否定せずに受け入れる。

⑧ 相手に受け入れられているという安心感を与えるように、笑顔で心をこめて話しかける。

⑨ 「少し休みませんか?」などとうながし、相手に安心感を与える。

⑩ 声をかけても相手に無視されたり、逃げ出されても、時間をおいて話しかけてみる。

#### 【長久手市行方不明高齢者保護ネットワーク事業】

HPを見る 記事ID 6091

この事業は、高齢者の方が行方不明になった際に情報を送信し、日常生活の範囲内で発見、保護に協力することを目的としています。メールの内容は、顔写真、氏名、行方不明になった状況など、発見、保護に役立つ情報を配信します。

#### 【登録方法】

- ①右記のQRコードを携帯電話で読み取る、または、[cyouju.nagakute-city@raiden.ktaiwork.jp](mailto:cyouju.nagakute-city@raiden.ktaiwork.jp)へ空メールを送信してください。
- ②数分以内に、登録用URLが記載されたメールが届きます。
- ③メールに記載されているURLを選択し、指示に従って登録をお願いします。



## 介護マークをご活用ください

☎長寿課 56-0613

HPを見る 記事ID 4686

「介護マーク」は、要介護認定された方や障がい者手帳を持っている方などを介護する方が、介護中であることを周囲に理解してもらうためのものです。ぜひ活用してください。市民のみなさんも、このマークを見かけたら、温かく見守ってください。

👤長寿課または地域包括支援センターへ申し込んでください。

#### 【こんなときに利用できます】

- ・介護していることを周囲にさりげなく知ってもらいたいとき
- ・駅やサービスエリアなどのトイレで付き添うとき
- ・男性介護者が女性用下着を購入するとき など



今年度の防災訓練は、昨年度に引き続き、市民が主体となり、市内にある全ての小学校を会場として、一斉に避難訓練や避難所運営訓練などを行います。

特に今年度の重点項目として、避難行動要支援者(※)への対応、大学生ボランティアとの連携、参加者が実際に体験できるような訓練の充実を目指しています。

※避難行動要支援者とは、災害時に自ら避難することが困難な人で、避難するのに支援が必要な人のことです。



AEDを用いた心肺蘇生訓練



避難所受付訓練



軽可搬ポンプ放水訓練



炊き出し訓練

時 11月16日(日)9:00~11:00(訓練会場によっては11:00以降も訓練を継続) 場 市内6小学校

## 基本的な訓練の流れ

**9:00 市役所** 防災行政無線(サイレン)や安心メールなどにより、「訓練です。南海トラフ地震が発生しました。」との情報を住民に伝達。これを合図に訓練開始。  
※市内10か所の防災行政無線から、サイレンが吹鳴しますので、ご了承ください。



**市職員** 訓練会場である各小学校(避難所)に行き、カギ開け等を行う。



**参加住民** 自宅から徒歩で、最寄りの一時避難場所(公園)までの避難訓練を実施。



**参加住民** 一時避難場所(公園)から徒歩で、避難所である各小学校までの避難訓練を実施。



**参加住民** 各小学校において、避難所受付訓練(避難者名簿作成)及び避難所運営訓練(避難所資機材設営など)を地域で協力して実施。また、各防災関係団体が実施する訓練に参加。

## 【全ての校区で実施する訓練】

ラジオによる情報収集・発信訓練、災害時ボランティア派遣要請訓練、避難行動要支援者安否確認訓練、アマチュア無線による非常通信訓練など

## 【校区ごとの訓練】

### 長久手小学校

災害用伝言板体験、照明車展示、土のう作成訓練、AEDを用いた心肺蘇生訓練、救急訓練・救急資機材展示など

### 西小学校

給水訓練、危険物取扱訓練、軽可搬ポンプ放水訓練、災害用伝言ダイヤル体験など

### 東小学校

AEDを用いた心肺蘇生訓練、救急訓練・写真展示、天ぷら火災消火訓練、軽可搬ポンプ放水訓練、炊き出し訓練など

### 北小学校

警察による避難誘導訓練及び災害警備車両の展示、軽可搬ポンプ放水訓練、炊き出し訓練、災害時放送の紹介など

### 南小学校

模擬配電盤の操作体験、放水訓練実演、給水訓練など

### 市が洞小学校

炊き出し訓練、防災用品展示、ガスマイコンメーター復旧操作体験、水消火器による初期消火訓練など

HPを見る 記事ID 3895

## 防災訓練の前に… 防災マップを確認しよう!

安心安全課 56-0611

防災マップには避難所や公共施設、病院などが記載された大きな地図が掲載されているほか、避難する際のポイントや、非常持出品・非常備蓄品の一覧など、防災に役立つ様々な情報が掲載されています。市内一斉防災訓練を前に、今一度、防災マップを確認し、災害への備えについて改めて考えてください。

防災マップは、市役所本庁舎の市民課前情報コーナーや、北庁舎の安心安全課で配布を行っているほか、市HPでも見ることができます。



# ながくて市民まつり

ながくて市民まつり実行委員会事務局(産業緑地課内) ☎56-0619

※エコハウスは9日(日)臨時休館します。

★ N-バスについて ★

8日(土)及び9日(日)は、N-バスの「市役所停留所」を市役所東のストックヤードに移設します。



時 11月9日(日)9:30~15:00(雨天決行)

場 市役所、JAあいち尾東長久手支店

②【駐車場】市役所北駐車場、長久手小学校校庭  
※駐車台数に限りがありますので、N-バスなど公共交通機関を利用してください。

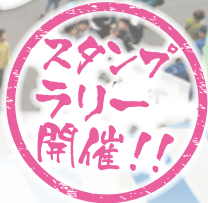

市民まつりと同時開催

## 健康展

HPを見る

記事ID 6341

健康推進課 ☎63-3300



ミニ健康チェック、健康づくり計画(第2次)コーナー、瀬戸保健所コーナー、医師会コーナー、食生活改善推進員コーナー、ハイハイ競争など。スタンプラリーも行います。

時 11月9日(日)9:30~15:00 場 保健センター

## 農業展

JAあいち尾東長久手支店において、同時開催! 農産物共進会(優秀な農産物の表彰・展示)のほか、緑化木の配布、野菜、花きの販売、五平餅・おこしもの販売など。

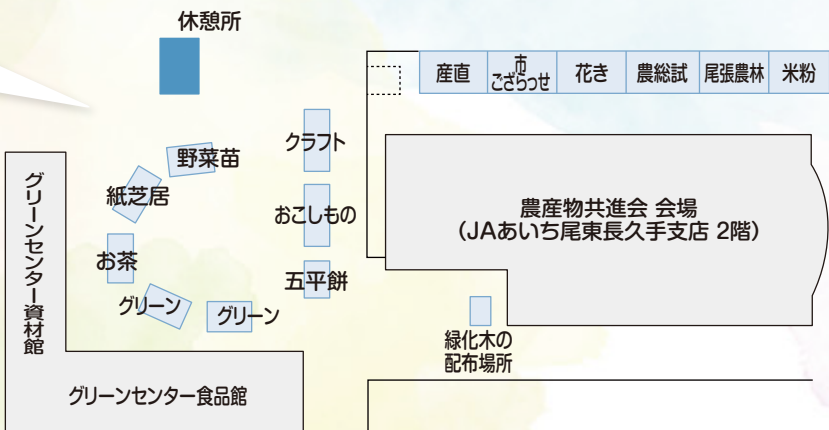

# 出店ブース

●の番号は新規参加団体です

団体名	内容	団体名	内容
① 文化協会	絵手紙・書、日本画、写真など 作品展示・呈茶	●24 希望の会	チャリティーバザー
●2  mirai子育てネットながくて	子ども茶会	●25 産業緑地課	ガーデニング講習会
●3 はなみずき花木工房	自主製品の販売、押し花しおり体験	●26 東栄町	とり串かつ、コロッケ、つくね棒販売
●4 NPO法人楽歩	自家焙煎ホットコーヒー、 オリジナルスイーツ等販売	●27 身体障害者福祉協会	手芸作品
●5 美容研究会	マッサージ、美容説明	●28 むそうかわせみ工房	活動紹介、パン等販売
●6 がんこおやじの会	餅つき実演・販売	●29 NPO法人しっぽ・いっぽの会	バザー品、リサイクル物販、活動紹介等
●7 愛知中部水道企業団木曾広域連合	ゲーム、木工体験、特産品販売等	●30 愛知中央ライオンズクラブ	啓発活動
●8 長野県清内路	綿菓子、野菜等の販売	●31 あるく長久手グリーンロード	古本販売・回収、活動PR
●9 飛騨市	飛騨牛串・いわな塩焼などの販売	●32 NEXPO	杵ヶ池の環境啓発活動
●10 消費者の会	牛乳パック紙すき、アクリル たわしの普及	●33 学童保育所	学童保育所のPR、工作
●11 レクリエーション協会	プラバン、クラフト	●34 愛知淑徳大学チームわんわん	介助犬紹介、フォトスタンド作り
●12 愛知総合看護福祉専門学校	高齢者体験、介護に関する展示	●35 日本介助犬協会	チャリティグッズ販売、活動紹介
●13 愛知県看護協会	血管年齢測定・骨密度測定・健康相談	●36 愛知高速交通(株)	リニモグッズ即売会、リニモ制服撮影会
●14 観光交流推進会議	ワークショップ	●37 女性消防クラブ	すいとんの試食品配布、火災予防 啓発物品の作成及び配布
●15 安心安全課	防犯啓発活動、自転車シュミ レーター、ミニ白バイ試乗	●38 商工会	商工会関係ブース出店
●16 ういっいの会	市民交流サロンの開設	●39 県創造レクリエーション研究会	クラフト
●17 日本郵便(株) 長久手郵便局	年賀はがき、切手等の販売	●40 南木曾町	おやき、肉まん等販売
●18 ひまわりネットワーク(株)	ケーブルテレビ等サービス案内 及び申込受付	●41 平成こども塾サポート隊	焼きいも販売
●19 たつせがある課	男女共同参画PR、住民プロジェクトPR	●42 ラジオサンキューFM84.5	ラジオ放送
●20 おうちごはん研究会Xなでラボ	おむすびセット販売	●43 国際交流協会	パネル展示、ワッフル販売
●21 キッズサークルあそびすと	ボランティア活動	●44 コープあいち名東センター	生協商品の物販
●22 手話サークルゆび話の会	手話啓発	●45 社会福祉協議会	事業PR、赤い羽根共同募金の街頭募金
●23 NPO法人百千鳥	活動内容展示、作品展示、ゲーム	●46 ながくてアートフェスティバル実行委員会	アーティストによる体験コーナー
		●47 シルバー人材センター	洋服・農作物等の販売
		●48 ながくて幸せ実感調査隊	ながくて幸せ実感アンケート結果の公表
		●49 行政課	原爆写真のパネル展示

## ステージ タイム スケジュール

- |                              |                              |
|------------------------------|------------------------------|
| 9:50 親と子のみどりの社会唱団(合唱)        | 12:50 愛知高速交通(リニモ駅長就任1周年記念)   |
| 10:10 市が洞小学校(吹奏楽演奏)          | 13:00 スキップビート(子供ダンス)         |
| 10:30 前熊古典芸能保存会(打ち囃子太鼓演奏)    | 13:20 ダンススペースNYC(ダンス)        |
| 10:50 長久手市消費者の会(悪徳商法寸劇)      | 13:50 栄徳高等学校ダンス同好会(ダンス)      |
| 11:10 ハーラウエマリウマイ(フラダンス)      | 14:00 ナオミダンススクール(ダンス)        |
| 11:30 津軽三味線夢絃塾(津軽三味線演奏)      | 14:20 吹奏楽団アンサンブルフォレスト(吹奏楽演奏) |
| 11:50 長久手応援ソングひろめ隊(長久手応援ソング) | 14:40 home〜ホーム〜(よさこい踊り)      |
| 12:00 長久手高校吹奏楽部(吹奏楽演奏)       | 15:00 エンディング                 |
| 12:30 日本介助犬協会(介助犬紹介)         |                              |

### ガーデニング講習会開催

HPを見る  
記事ID 6345

📍産業緑地課 ☎56-0619

🕒①10:15~11:00、②11:15~12:00、③13:15~  
14:00、④14:15~15:00

📍ブース 25

👤講師:1級フラワー装飾技能士グリーンアドバイザー

愛知代表 伊藤珠美さん

👉500円(材料費含む)

🕒当日、各回開始30分前から受付(各回先着10人)

HPを見る

### 長久手応援ソング

ひろめ隊募集 記事ID 5136

~フーデシガーナと一緒に  
踊りませんか?~

📍文化の家 ☎61-3411

市民まつりのステージで踊るメンバーを募集します。1人でも多くの方の参加をお待ちしております(電話申込可)。

HPを見る

記事ID 5760

### 同日開催!

ござらっせ入泉料無料  
あったかあどデー

📍長寿課 ☎56-0631

この日に限り、市民(住民登録者)に発行される優待カード「あったかあど」を提示すると、長久手温泉ござらっせの入泉料が無料になります(一部制限あり)。

12/7(日)

～H27.1.31(土)

HPを見る 記事ID 5167

# ながくて冬まつり

## 出会いつながる街 ながくて2014

📍 ながくて冬まつり2014実行委員会(事務局 たつせがある課) ☎56-0602

ながくて観光

検索

長久手市の冬の風物詩となったイルミネーション。

今年も、市民、企業、各種団体が集まってつくる実行委員会により企画・運営を行います。今年度のテーマは「出会いつながる街ながくて」。人と人がつながる企画に、みなさんが参加し、いっしょにつながる冬のながくてをつくりましょう。

### イルミネーション

昨年よりも、さらにパワーアップしたイルミネーションが登場。

#### 点灯区間

はなみずき広場、図書館通り(仲田交差点(長久手郵便局前)～中央図書館南交差点)

※LED球の消費電力量は、白熱球の約7分の1です。

### STAGE1

#### 一点灯式ー

🕒12月7日(日)16:00～(予定) 📍はなみずき広場



📍 光の迷宮、ステージイベント、文字探しゲーム、飲食ブース ほか

### STAGE2

#### ーおさんぼライブ@図書館通りー

🕒12月23日(火・祝)13:00～15:00(予定)

📍はなみずき広場、図書館通りの協力店舗



📍 巨大紙芝居 ほか

### 企画

## 『第2回長久手力自慢大会2014～腕相撲編～』



16人の力自慢を募集します。我こそはと思う人はぜひ申し込んでください。

🕒12月7日(日)の点灯式にて 📍はなみずき広場

📝11月30日(日)までに申込。応募用紙はたつせがある課、まちづくりセンターの窓口、または、観光交流推進会議HPで配布。応募者多数の場合は選考あり。

👤市内在住、在勤、在学の人



企画

## 『光つながるイルミ迷路 光の迷宮』

冬の夜に輝く迷宮がはなみずき広場に出現!! 迷宮は事前ワークショップで誰でも作ることができます。ワークショップの内容は、かなづちを使ったちょっとした大作業とイルミネーションの取付けです。かなづちが無い場合は貸出をします(数に限りがありますので、できるだけ持ってきてください)。家族や友人と思い出に残る迷宮を一緒に作りませんか。

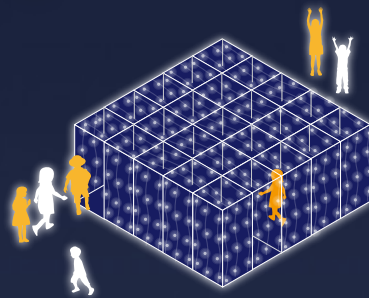

ワークショップ

☆in 平成こども塾☆

時 11月24日(月・振休) 10:00~14:00 場 平成こども塾 特 かなづち ⑦ 小学3年生以下の方は、保護者同伴。

企画

## 『みんなで巨大紙芝居をつくろう』

たくさんの画用紙を集めて、一つの巨大な紙芝居をつくろう!! 12月23日、リネモクリスマストレインが、はなみずき広場に停車したときにお披露目します。画用紙に絵を描く人と、12月23日に絵を披露する人の両方を募集しています。



ワークショップ

☆in ぽぷかるパーティー☆

時 11月1日(土)、2日(日) 9:30~17:00

場 愛・地球博記念公園 地球市民交流センター体育館

ワークショップ

☆in ながくて市民まつり☆

時 11月9日(日) 10:00~15:00 場 市役所正面駐車場(14番ブース)

参加料無料

ワークショップ

事前申込不要

そのほかのワークショップの情報については、観光交流推進会議HPを確認してください。

HPを見る

記事ID 6356

## 長く久しく手を取り合って

## ～ 長久手結婚記念証の贈呈 ～

問 市民課 ☎56-0607

11月4日(火)から、長久手市に婚姻届を提出されたお二人を祝福するため、希望される方に幸せを願うメッセージ「長く久しく手を取り合って…」が入ったオリジナルデザインの「長久手結婚記念証」を贈呈し、人生の門出をお祝いします。

⑧ 婚姻届の提出時に記念証を希望される方(本籍や住所は不問)

⑨ 無料

⑩ 夜間、土日・祝日に提出された方は、平日の市役所開庁時にお渡しします。この結婚記念証は、婚姻届の受理を法的に証明するものではありません。



ぼくの写真のところに  
ふたりの好きな写真が  
いれられるよ～☆



現在、長久手市では、誰にでも役割と居場所がある(=たつせがある)まちのしくみをつくる取り組みが始まっています。今回は、そのいくつかを紹介します。みなさんも長久手ならではの楽しくて元気になるまちづくりに、ぜひ参加してみませんか？

## 【地域共生ステーション】

「ふらっと小屋(こやあ)～一人ひとりが主人公～」をコンセプトに、誰もが気軽に集まり、語り、地域のことを地域で考え、地域独自の取り組みを行うことのできる「場」として、地域共生ステーションを小学校区ごとにつくっています。各小学校区で始まっている取り組みを紹介します。

HPを見る 記事ID 1605



西小学校区共生ステーション

### 北小学校区 ～北のステーション部会

北小学校区では、地域共生ステーションをみんなでつくろうと、「北のステーション部会」を立ち上げて地域独自の取り組みを進めています。「地域のために、自分たちでできることを、まず、やってみよう!」を合言葉に、「夏休み宿題イベント」や「しゃべり場」、「地域のふれあいの場&

朝市」など様々な取り組みを行ってきました。



#### おひろめ会 ～北のステーションをいっしょにつくりましょう!

みなさんお誘い合わせの上、ぜひ、来て、見て、聞いて、楽しんでください!

🕒 11月30日(日) 開場9:30 10:00～12:00

📍 北小学校 体育館

👤 市民のみなさんによる、「ステーションとは何か?」を体験・体感できるプログラム

【おひろめ企画】北のステーション部会の取組紹介

【おためし企画】しゃべり場、工作コーナー

【お楽しみ企画】吹奏楽の演奏

おいしいコーヒーやお菓子の販売

### 南小学校区 ～南の座談会

南小学校区では、今年8月から、地域共生ステーションをみんなでつくろうと「南の座談会」が始まっています。

8月30日に行われた第1回座談会では、南小学校区の「魅力」と「課題」を出し合いながら、「地域の状況」を浮き彫りにしました。9月20日の第2回座談会では、ステーションでやってみたいことや自分たちでできることを出し合いながら、「ステーションをどういう場所にしていきたいか」を話し合いました。

今後は、地域で集まって話をする場としての座談会を通じて、地域で必要なこと、そして、自分たちでできることを話し合いながら、地域独自の取り組みを進めていきます。



#### 南の座談会(第3回)ご案内

🕒 12月6日(土) 13:30～15:30 📍 まちづくりセンター 集会室1

👤 地域独自の取り組みの具体化 🗣️ 誰でも参加できます!子ども連れでも大丈夫!



## 若手市民×若手職員チーム「なでラボ」 (= ながくて できたて ラボラトリー)

自分たちで地域のことを考え、自分たちでもっと魅力あるまちにしようと、集まった若手市民と若手職員(おむすび隊)のチーム、「なでラボ」の取り組みを紹介します。

「なでラボ」には、20代から40代までの大学生、建築士、デザイナー、料理が得意なお母さん、起業家など多彩なメンバーが揃っています。ワークショップでは、先進事例を学びながら、様々なテーマで、グループワークを行ってきました。

**【第1回】人口減少社会とこれからの働き方 + みんなでつくるワークショップのカタチ**

**【第2回】課題発見能力・解決能力 + 課題発見ワークショップ**

**【第3回】課題図書100冊を読む! + 魅力と地域資源発見ワークショップ**

**【第4回】魅力探しから具体的な活動へ! + 長久手の理想の暮らし**



### 【先進地視察合宿】

これからの長久手に必要なプロジェクトについて考える!

愛知県西尾市(佐久島)、大阪府大阪市、広島県福山市の3カ所に行き、現地を直接見て、話を聞いて、学びました。

そして、これからワークショップで、メンバーが思い描いた「長久手の理想の暮らし」を実現するために、若手ならではの新しいプロジェクトを進めていきます!来年の3月には、プロジェクトの発表会を予定しています。



ながくて万華鏡 Project  
N 十色 (ながくてという)

## ながくて万華鏡プロジェクト チーム「N十色(ながくてという)」

子育て、学び、働き方など、さまざまな男女共同参画のテーマについて学びながら、自分たちで「好きなことをカタチに」するチーム「N十色(ながくてという)」の取り組みを紹介します。

「N十色(ながくてという)」には、20代から80代まで、子育て中の人から元気なシニアの人たちなどが集まっています。年齢、性別、立場はそれぞれ異なりますが、みんなの想いは「大人、子ども、男、女など性別や立場に関わらず、みんながいきいきと暮らせるまちにしたい!ということ。

これから、その想いを自分たちでカタチにしていきます!



### ながくて万華鏡プロジェクト「N十色(ながくてという)」の由来

N十色は、「十人十色」と「色をプラス」の両方の意味があり、それぞれの色が混ざったらいい色ができ、またそれが組み合わせると、色々なカタチになる「万華鏡」のようなチームにしたい!というメンバーの想いから名付けられました。

また、イキイキくらしデザイナー(和)と、Borderless Supporters(英)、というチームメンバーの2つの「肩書」も誕生しました!



長久手市文化の家  
NAGAKUTE Cultural Center

チケット  
取り扱い

☎文化の家	61-2888	☎	文化の家
☎Nピア	63-9200(窓口販売のみ)	☎	文化の家
☎チケットぴあ	0570-02-9999		61-3411

## 文化の家 施設利用抽選会

5日(水) (ホール【森、風】 H27.11月分)  
12日(水) (その他の施設 H27.5月分)  
受付9:30~10:00 抽選会10:00~  
☀光のホール

HPを見る

記事ID 6185

## 谷本賢一郎クリスマスファミリーコンサート関連企画「クレーシガナーナ&長久手冬のパン祭り」

12月20日(土)、NHK教養テレビ番組「フックブックロー」でおなじみの谷本賢一郎によるソロリサイタルが開催されます(詳しくは広報10月号P.12をご覧ください)。そのイベント直後に、お楽しみ盛りだくさんの催しが行われます!

みなさん、「クレーシガナーナ」という言葉に聞き覚えはありますか?長久手市広報ナビゲーター、ながくてアートフェスティバル公式マスコット、長久手応援ソング、様々な顔があります。その「クレーシガナーナ」に関連したイベントを行います!

時 12月20日(土) 場 ガレリア 料 入場無料

### 【プログラム】

#### ■パフォーマンスコンペ(時 13:00~15:00)

ダンスカンパニーコンドルズの藤田善宏氏を審査員に招き、公開パフォーマンスコンペを行います。長久手応援ソング「クレーシガナーナ」を扱うものなら、歌でも踊りでも、どんなパフォーマンスもOK!(アレンジも可能)。出場しない人も、パンやスイーツを食べながら、楽しんでください。

☆コンペ参加者大募集!!

コンペへの出場を希望される方は、お気軽に文化の家へお問合せください。(居住要件不問、年齢制限無し)

#### ■藤田善宏ダンスワークショップ

(時 13:00~15:00の間で30分程度)

コンペの合間に、藤田氏によるダンスワークショップを開催します。その場にいる人全員が参加できます。

#### ■クレーシガナーナ(ぬいぐるみ)展&長久手応援ソング資料室(場 展示室)

ガレリアに面した部屋「展示室」では、たくさんのクレーシガナーナたちを展示します。

いろいろな衣装を着たクレーシガナーナたちに、癒されてください。

また、長久手応援ソングの資料を閲覧したり、曲や振付の視聴をすることもできます。



#### ■パン・スイーツ店舗集合!!(時 12:15頃~)※購入は有料です

参加店舗: BENKEI、アヴァンセ、アンジュール、長久手パン工房麗、nicori factory、パティスリーハイ、KOJIMA洋菓子店、スイーツインオ(順不同)

※他店舗も交渉中、最新情報は市HPをご覧ください。

※販売数に限りがありますので、売り切れの場合はご容赦ください。  
※谷本賢一郎クリスマスファミリーコンサートのチケット(半券)を提示していただくと、割引特典が受けられます。

#### ■ぬいぐるみ「クレーシガナーナ」を作ろう(時 13:00~)

(料 1個400円)

この「広報ながくて」でも大活躍中のゆるキャラ「クレーシガナーナ」。

顔型に縫い付け、綿が詰まった状態のものに、目や鼻などを刺繍して、オリジナルぬいぐるみを作りましょう。(所要時間15分、事前申込不要)



### 発売中の公演

HPを見る

記事ID 3214

- 11/8(土) キッズプログラム ゲヴァントハウスカルテットに会いに行こう!
- 11/9(日) 名演への招待シリーズ14 ゲヴァントハウス弦楽四重奏団
- 11/16(日) 長久手フィルハーモニー管弦楽団 第22回定期演奏会
- 11/20(木) 教育文化講演会 倉本聡講演会
- 11/24(月・振休) オフィス300公演「天使猫-宮澤賢治の生き方-」
- 12/6(土、7日) 愛知県立芸術大学オペラ公演歌劇「サンドリヨン(シンデレラ)」
- 12/14(日) フレンズのつどいpart.32 Xmasコンサート&ティーパーティー
- 12/18(木) カルテットの魅力は一生モノ!vol3
- 12/20(土) 谷本賢一郎クリスマスファミリーコンサート

**HPを見る** 記事ID 6305

## 文化の家創造スタッフプロデュース クリスマスアドベンチャーZ「コンサートをとりもどせ」

文化の家創造スタッフが、音楽と美術にあふれたクリスマスコンサートを行います。創造スタッフプロデュースのコンサートはただ演奏するというものではありません!! 美術スタッフが技術を駆使し、さまざまな装飾や仕掛けを用意しています。ただ座っているだけではなく、協力してみんなの力でコンサートを成功させましょう!!



【あらすじ】 サンタさんがコンサートを届けに…。ところが思わぬアクシデントが!コンサートは無事に始まるのか!?

時 12月25日(木) ①10:45開場 11:00開演  
②13:45開場 14:00開演

場 森のホール

内 出演:山田亮(ピアノ)、高木俊彰(チェロ)、田口美郷(パーカッション)、鈴木和佳枝

舞台美術:橋寛憲、小林大地

料 無料(要整理券) 全席自由

電 11月8日(土)から文化の家1F事務室にて整理券の配布開始。翌日から電話予約可

### 関連企画

#### 文化の家創造スタッフガレリアコンサート(クリスマスVer.)

クリスマスより一足先に、みなさんにクリスマス気分をお届け!楽しい気分になれるクリスマスメドレーを演奏します!!

時 12月4日(木) 11:00開演 場 アトリウム

内 出演:山田亮(ピアノ)、高木俊彰(チェロ)、田口美郷(パーカッション)

料 無料(事前申込不要)

### 映像鑑賞会

**HPを見る** 記事ID 3051

#### ブラックレイン(1989・米・125分)字幕上映

日本を代表する俳優・松田優作(没後25年)の最後の劇場映画作品。豪華な日本人キャストと、「ブレードランナー」を彷彿とさせるような強烈な演出によって人気を博した作品です。

時 11月6日(木) 10:00/14:00

場 光のホール 料 無料(各回先着100名)

内 【監督】リドリー・スコット

【出演】マイケル・ダグラス、高倉健、松田優作

### ガレリアコンサートVol.126 ギター&サックス デュオ

記事ID 3103

**HPを見る**

ギターとサックスの二重奏でお楽しみいただけます。

時 11月11日(火) 11:00開演

場 アトリウム 料 無料

内 【出演】濱田 豊(ギター)、高橋朝道(サックス)

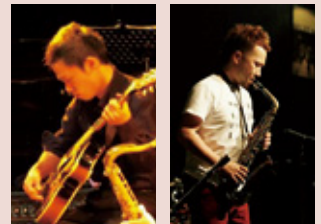

### 出前講座を始めます

電 情報課 56-0601

**HPを見る** 記事ID 6407

市職員が、地域の集会や会合などに出向き、市政について説明を行う出前講座の募集を、11月4日(火)から始めます。

市政について、日頃疑問に思うことや、詳しく知りたいことなどについて、職員が分かりやすく説明します。

内 40以上のメニューがあります。詳しくは市HPをご覧ください。くか、情報課へご相談ください。

#### 《メニュー例》

- ・防犯DVD上映及び防犯講話 ・防災講話
- ・元気の出る体操 ・資源とごみの分別講座
- ・救命入門コース ・後期高齢者医療制度のおはなし など

電 職員の派遣費用は無料(それ以外の費用は申込者の負担となります)。

電 市内に在住、在勤、在学の10人以上の団体等。

電 出前講座申込書を、情報課へ提出。申込用紙は、市HPからダウンロード、または、情報課窓口で配布しています。

#### 開催までの流れ

申込者は、希望する講座、日程の候補(1ヵ月以上先の日程とすること)を決め、情報課へ相談



日程等の調整後、申込者は会場の確保をするとともに、「出前講座申込書」を開催日の1ヵ月前までに情報課へ提出



出前講座を開催



講座修了後、10日以内にアンケート用紙を提出

# 平成25年度決算の状況

HPを見る ④ 財政課 ☎56-0606

記事ID 2875

市民のみなさんからお預かりした税金などが、どのように使われているのかをお知らせするため、年2回、財政状況を公表しています。今回は、平成25年度決算の状況と平成26年度上半期の収支状況をお知らせします。

## 平成25年度決算の状況

平成25年度の決算の状況と、実施した主な事業をお知らせします。

※( )内は市民1人当たりの金額(平成25年度末の住民基本台帳人口(53,173人)で計算しています)

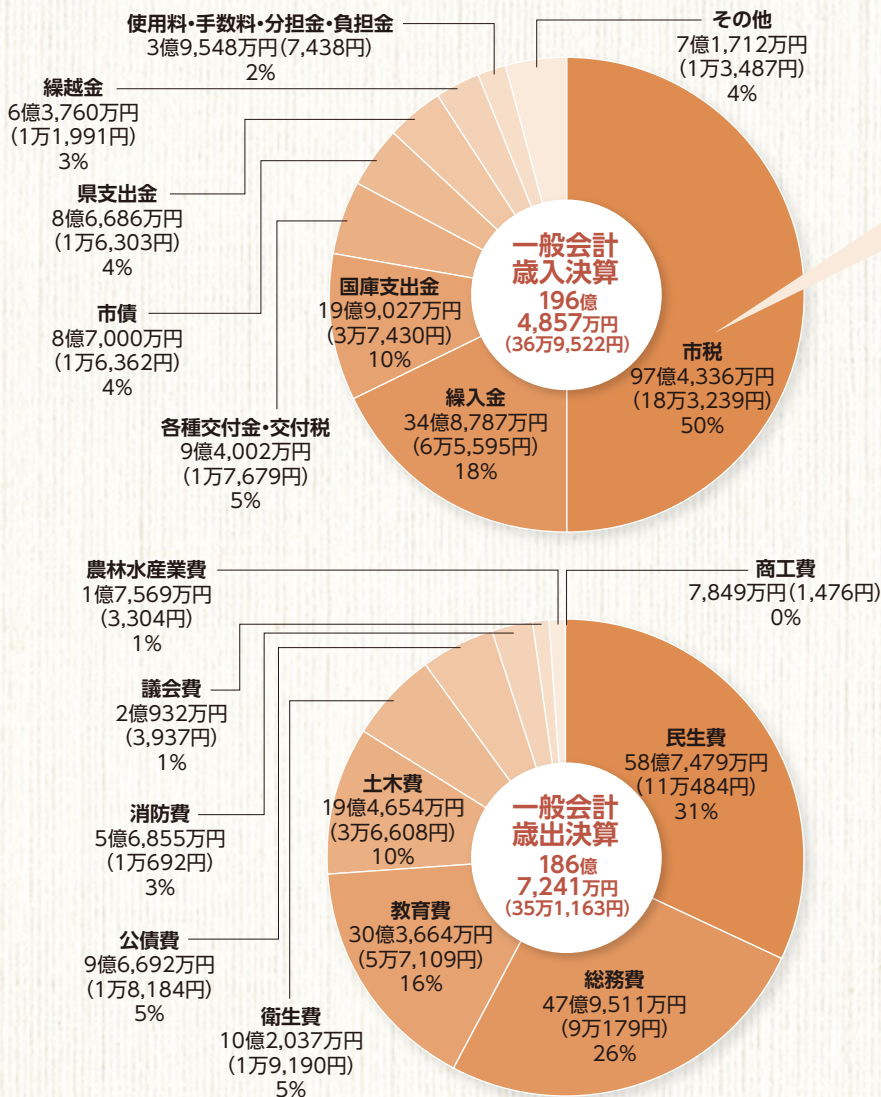

### 市税の内訳

市民税	46億5,422万円	市たばこ税	3億1,882万円
固定資産税	40億636万円	入湯税	5,772万円
都市計画税	6億5,622万円	軽自動車税	5,001万円

### 用語解説

<b>民生費</b>	高齢者・障がい者などの福祉・医療の充実 保育園の運営、子どもの医療 など
<b>総務費</b>	市庁舎の運営 戸籍・税務・広報などの事務 防災体制の充実 など
<b>教育費</b>	小中学校、給食センター、文化の家、体育施設、公民館、図書館の運営 など
<b>土木費</b>	道路、公園、橋、河川の整備や維持 など
<b>衛生費</b>	ごみの収集・処理 健康の増進 など
<b>公債費</b>	国などへの借入に対する返済
<b>消防費</b>	消防、救急業務の運営
<b>議会費</b>	市議会の運営
<b>農林水産業費</b>	農業の振興、地産地消の推進 など
<b>商工費</b>	商工業の振興

※合計額及び%については、四捨五入により合わない場合があります。

### 補足

平成25年度中に基金の組替えを行ったため、歳入の繰入金、歳出の総務費が、それぞれ27億1,918万円増額になっています。

## 特別会計

特別会計は、市が特定の事業を行う場合、その事業で得られる収入を財源として支出するため、一般会計とは別に経理を行う会計です。

会計名	歳入総額	歳出総額
国民健康保険特別会計	36億7,588万円	35億6,942万円
土地取得特別会計	463万円	463万円
公共下水道事業特別会計	12億6,012万円	12億4,998万円
農村集落家庭排水施設特別会計	9,766万円	8,541万円
介護保険特別会計	18億7,766万円	18億491万円
後期高齢者医療特別会計	6億7,487万円	6億6,024万円
卯塚墓園事業特別会計	1,294万円	1,231万円
公園西駅周辺土地区画整理事業特別会計	1億8,005万円	1億6,484万円

## 平成25年度に実施した主な事業

※平成24年度に策定された「新しいまちづくり行程表」に基づく事業には、**つながり** **あんしん** **みどり** と表示しています。

市が洞小学校の増築など、施設や都市基盤の充実を目的とした事業の実施に加え、「日本一の福祉のまち」を実現するため、3つの基本理念(つながり・あんしん・みどり)に基づいた事業を行いました。

事業名	事業費	事業内容
市が洞小学校増築事業	6億 7,679万円	市が洞小学校区の児童数急増による教室不足を解消するため、校舎の増築工事を行いました。平成24年度と平成25年度の2か年で建設工事を進めました。(2か年の総事業費7億2,679万円)
市が洞保育園・児童館新設事業 <b>あんしん</b>	3億 8,745万円	保育サービスの拡大による待機児童の解消や子どもの安全な居場所づくりのため、市内で初めて、保育園と児童館が複合した施設として、市が洞保育園・市が洞児童館を建設しました。
防災備蓄倉庫設置事業 <b>あんしん</b>	9,179万円	大規模な地震等の災害が発生した場合、市防災倉庫から各避難所へ備蓄食糧や資機材等の運搬にあたり、市南部地区に迅速かつ円滑に物資を輸送することを目的に、防災倉庫を設置しました。
地域共生ステーション整備事業 <b>つながり</b>	3,990万円	ワークショップの意見を反映させながら、既存の空き店舗を活用して改修工事を行い、地域の様々な取り組みを行う拠点になる地域共生ステーションを西小学校区に整備しました。
民間保育所整備費補助事業 <b>あんしん</b>	1,871万円	平成25年6月1日に、市内初の民間の認可保育園として、アスクはなみずき保育園が開所しました。市では建設整備費の補助を行いました。
成人風しんワクチン助成事業	758万円	全国的な風しん流行に伴い、妊娠期の風しん罹患(りかん)による先天性風しん症候群の発生予防を目的として平成25年7月から実施しました。
環境配慮型都市整備計画 作成事業 <b>みどり</b>	740万円	公園西駅周辺地区で環境に配慮したまちづくりを進めるため、整備計画の策定等を行いました。

## || 平成26年度上半期(4月1日～9月30日)の収入支出状況 ||

**HPを見る**  
記事ID 6405

会計名	予算現額	収入金額	収入率	歳出	執行率
一般会計	163億5,726万円	93億3,204万円	57.1%	59億317万円	36.1%
国民健康保険特別会計	38億3,828万円	16億6,808万円	43.5%	15億7,520万円	41.0%
土地取得特別会計	3億160万円	159万円	0.5%	159万円	0.5%
公共下水道事業特別会計	14億2,702万円	2億4,902万円	17.5%	5億139万円	35.1%
農村集落家庭排水施設特別会計	9,726万円	3,289万円	33.8%	3,074万円	31.6%
介護保険特別会計	21億2,078万円	9億6,090万円	45.3%	7億8,707万円	37.1%
後期高齢者医療特別会計	7億2,443万円	3億9,639万円	54.7%	2億5,767万円	35.6%
卯塚墓園事業特別会計	3億1,352万円	63万円	0.2%	358万円	1.1%
公園西駅周辺地区画整理事業特別会計	14億5,299万円	1億6,529万円	11.4%	7,900万円	5.4%

### 公金の 管理・運用 状況

**HPを見る**

記事ID 3510

☎ 会計課 ☎56-0629

市民の財産である公金の管理・運用状況をお知らせします。

- ※1 一般会計および特別会計に属する資金
- ※2 一時的に保管している資金
- ※3 特定の目的のために積立している資金

区分	運用方法	金額	備考	
歳計現金(※1) および歳入 歳出外現金(※2)	預貯金	定期預貯金	2,600,000,000	
		普通預貯金	1,517,780,966	
	現金	351,000	三菱東京UFJ銀行 あいち尾東農業協同組合 瀬戸信用金庫 豊田信用金庫	
	計	4,118,131,966		
基金(財政調整 基金ほか10件) (※3)	預貯金	定期預貯金	3,968,371,569	
		普通預貯金	53,336,821	
	債券	地方債(5年)	2,459,785,012	額面 2,460,000,000
	計	6,481,493,402		
合計		10,599,625,368	(平成26年8月31日現在) 単位:円	

# 長久手市の財政状況

HPを見る 記事ID 6404

財政課 ☎56-0606

平成25年度決算に基づく、健全化判断比率と資金不足比率についてお知らせします。

算定の結果、前年度に引き続き、すべての指標において国の基準以下となり、財政状況が健全な状態にあると言えます。今後も適正な財政状況を維持するよう努めていきます。

## 【健全化判断比率】

市の運営が借金ばかりではなく、健全に運営されているかを表す全国統一の指標だよ。長久手市は4つの指標すべてが、危険な水準の目安である「早期健全化基準」を下回っているよ。



健全化判断比率	平成 25 年度	平成 24 年度	早期健全化基準
<b>実質赤字比率</b> 一般会計における赤字の割合を指標化し、財政運営の深刻度を示すもの	— (黒字のため数値が算定されません。)		13.38%
<b>連結赤字比率</b> すべての会計（一般会計と国民健康保険や下水道などの特別会計）における赤字の割合を指標化し、財政運営の深刻度を示すもの	— (黒字のため数値が算定されません。)		18.38%
<b>実質公債費比率(3か年平均)</b> すべての会計をはじめ、一部事務組合や公営企業などが支出する公債費（市の借金の返済額）が占める割合を指標化し、資金繰りの危険度を示すもの	-0.4%	0.3%	25.00%
<b>将来負担比率</b> 全ての会計をはじめ、一部事務組合や公営企業などの負債が現時点でどの程度あるかを指標化し、将来財政を圧迫する可能性が高いかどうかを示すもの	— (計算の結果、0以下となり算定されません。)		350.0%

数値が小さいほど、財政が健全であることを表しています。

## 【資金不足比率】

公営企業の経営の健全度を表す全国統一の指標だよ。いずれの会計も早期健全化基準を下回っているね。



資金不足比率	平成 25 年度	平成 24 年度	早期健全化基準
公共下水道事業特別会計	— (資金の不足はないため数値が算定されません。)		20.0%
農村集落家庭排水施設特別会計	— (資金の不足はないため数値が算定されません。)		20.0%
公園西駅周辺土地区画整理事業特別会計	— (資金の不足はないため数値が算定されません。)		20.0%

## 全国の自治体との比較

市民1人あたりの市の借金の残額は、全国で少ない方から15番目なんだね。



## 平成24年度地方債残高ランキング (普通会計/市・1人あたり)

順位	市区町村名	地方債/人
1	夕張市	4,292,736円/人
⋮	⋮	
775	長久手市	153,434円/人
⋮	⋮	
789	大府市	105,652円/人



# 11月 保健ガイド

健康推進課 ☎63-3300

# 11月 納期一覧

内容(予は要予約)	とき	対象(対は対象)
親子健康手帳交付	14日(金) 13:30集合 25日(火) 9:45集合	妊婦
パパママ教室(1回目)	25日(火) 10:30受付~11:30終了	主に妊娠6か月ごろまでの初妊婦とその夫
予パパママ教室(2回目) ※予約は土日のみ	12日(水) 13:15受付~15:30終了 29日(土) 9:15受付~11:30終了	主に妊娠7か月以降の初妊婦とその夫
予妊婦訪問	訪問は予約制です。 (希望者は健康推進課へ連絡してください)	妊婦(訪問は妊娠中1回)
こんにちは赤ちゃん訪問	3~4か月児健診受診前	すべての赤ちゃんとその保護者(里帰り出産で市内滞在中の人も対象)
転入者予防接種等説明会	10日(月) 10:00集合	主に7歳未満の子がいる転入世帯(健康推進課窓口等で転入手続きした人を除く)
予離乳食教室	7日(金) 10:00~11:30	主に第1子(4~5か月)をもつ保護者(乳児同伴可)
予妊産婦歯科健康診査	予約してから、市内委託医療機関で受診してください。	妊婦と産後1年未満の産婦
BCG接種	5日(水) 9:15受付~10:15終了 21日(金)	H26年5月16日~H26年5月31日生 H26年6月1日~H26年6月15日生
【予約してから、市内委託医療機関で接種してください】		
ヒブ、小児用肺炎球菌	④生後2~60月に至るまで	
4種混合、三種混合、不活化単独ポリオ	④生後3~90月未満	
麻しん・風しん混合、麻しん単独・風しん単独	④第1期 生後12~24月未満 第2期 小学校入学前の1年間	
水痘	④生後12~36月未満 ※平成26年度に限り、生後36~60月未満も対象とする。	
日本脳炎	④1期 生後6~90月未満、2期 9~13歳未満、 救済制度により対象以外で接種可能な場合あり	厚生労働省の勧告を受け、積極的な接種の勧奨を一時的に差し控えています。
二種混合	④小学6年生	
子宮頸がんワクチン	④小学6年生~高校1年生	
特定健康診査 予がん検診(胸部・胃・大腸・前立腺)	13日(木)、14日(金)、20日(木)	市国民健康保険加入者で40~74歳の人(前立腺がん検診は50歳以上の男性のみ)
予集団子宮検診	5日(水)、18日(火)、28日(金)	20歳以上の西暦偶数年生まれの女性(昨年度受診していない西暦奇数年生まれの方も可)
予個別子宮検診	2月28日(土)までに市内委託医療機関で受診してください。	
予乳腺検診	4日(火)、6日(木)、17日(月) 19日(水)、27日(木)	40歳以上の西暦偶数年生まれの女性(昨年度受診していない西暦奇数年生まれの方も可)
予集団大腸検診(便潜血検査)	26日(水)	40歳以上の人
歯周疾患検診	1月31日(土)までに市内委託歯科医院で受診してください。	20、30、35、40、45、50、55、60、65、70歳の人

納期限(12月1日)までに納めてください		
税目	納期	問合せ先
国民健康保険税	第7期	収納課 ☎56-0610
後期高齢者医療保険料	第5期	保険医療課 ☎56-0617

口座振替の人は、納期限の日に引落します。残高を確認してください。納付は便利な口座振替を利用してください。

HPを見る  
記事ID 1100

HPを見る  
記事ID 1192

HPを見る  
記事ID 1183

## 休日夜間診療案内 HPを見る 記事ID 1197

### 日進市休日急病診療所 ☎73-7555

**診療時間** 午前9時~午後4時30分(昼休憩1時間あり)

**診療科目** 内科・小児科

**所在地** 日進市蟹甲町中島22(中央福祉センター内)

夜間の急病・ケガは下記に問い合わせを  
救急医療情報センター ☎82-1133

愛知医科大学病院 時間外診療

救急でかかりつけ医が開いていない場合、診療を受けることができます。まず、電話で相談してください。  
高度救命救急センター ☎62-7500

## ドクターからあなたへ



### 無侵襲的出生前遺伝的検査 伊藤ウィメンズクリニック 山崎 健

妊娠したほとんどの女性は、その直後より『胎児が正常に育ってくれるだろうか?』と心配になります。現代の医学では、超音波検査の発達により大きな胎児異常は診断可能になりました。しかし、染色体異常に関しては、血液マーカー検査がありますが正確性に問題があり、羊水検査は胎児への危険性があります。2年ほど前より、より正確性の高い血液検査『無侵襲的出生前遺伝的検査(NIPT)』ができ、日本では1年前よりその検査が受けられるようになりました。高齢出産が多くなった現在では、特にダウン症を心配される夫婦が増えました。始まったばかりの検査ですので、この検査を受けるには以下の条件のいずれかが必要で、ご両親に検査の意義についてご理解いただく必要があります。

1. 高齢妊婦... 35歳以上であること
2. 夫婦、またはそのどちらかが染色体異常者であること
3. 超音波検査または血液マーカー検査で異常が疑われた場合

しかし、保険適応がないため料金が20万円前後と高額であることや、そもそもこの検査ができる施設の数が少ないこと、また大きな問題点として検査で陰性の場合には安心して出産に臨めますが、陽性(異常)の場合には、現在の日本ではほとんどの方が中絶という選択をされているということです。

様々な問題はありますが、数年後には検査費が安くなり、全ての施設で検査が可能になり、検査条件もなくなれば良いと思います。

# 11月のイベントカレンダー

・広報紙に掲載の情報を一  
 ・子ども・親子向けイベント  
 ・行事名の後の丸囲みの数  
 掲載していることを表し

日	月	火	水
9:30 巨大紙芝居ワークショップ ⑨ 9:30 リニモ秋色ウォーキング 第3回 ⑨ ⑩ 10:00 がくどうこどもまつり ⑳ ⑩ 10:00 クリスマスカンドルを作ろう (こども塾) ㉑ ⑩ 13:30 秋ヶ池公園の環境整備【初回】 ㉕ ⑩ 14:30 愛知県立大学公開ワークショップ 医療現場で使える「やさしい日本 語」を考える ㉓ <b>2</b>	10:30 第4回元気スイッチON!!あつ まれ!あいちのじどうかん ㉒ ⑩  文化の日 3	長久手結婚記念証の贈呈 開始 ⑨ 10:00 第3回幼児安全法講習会 ㉒ ⑩ 10:30 幼児教室(下山児童館) ㉓ 14:00 膠(こう)原病患者・家族の つどい ㉖ ⑩  4	9:30 市内史跡めぐり講座【初回】 ㉗ ⑩ 10:00 いきいき倶楽部(丁子田集 会所) ㉖ 10:30 幼児教室(西児童館) ㉓ 13:30 いきいき倶楽部(さつき荘) ㉖  5
あったかあどデー ⑦ 9:00 市民6人制バレーボール大会(男子) ⑩ ⑩ 9:00 ソフトテニス選手権大会 ⑩ ⑩ 9:30 リニモ秋色ウォーキング 第4回 ⑨ ⑩ 9:30 ながくて市民まつり・健康展・農業展 ⑥ 9:30 市民まつりで焼き芋を売ろう(こども塾) ㉑ ⑩ 12:30 巨大紙芝居ワークショップ ⑨ 15:00 名演への招待シリーズ14 ゲヴァ ントハウス弦楽四重奏団 ⑬ ⑧ ⑨  10	原爆写真パネル展【～16日 まで】 ㉓ 14:00 パソコン1つで年賀状作成 講座【初回】 ㉗ ⑩  10	11:00 ガレリアコンサートvol.126 ⑬  11	9:45 ファミリーサポート登録講習会 ㉒ ⑩ 10:00 ボランティア入門講座 ㉕ ⑩ 10:00 いきいき倶楽部(永和荘) ㉖ 10:00 アインながくて保育園子育 て支援事業 ⑬ ⑥ 10:30 幼児教室(青少年児童セン ター、南・市が洞児童館) ㉓ 13:30 いきいき倶楽部(色金老人憩の家) ㉖ 14:00 うつ病家族教室【初回】 ㉖ ⑩ ⑫  12
7:00 歩けあるけ運動 ㉘ 9:00 市内一斉防災訓練 ⑤ 9:00 応急手当講習 ㉑ 10:00 クリスマスリースを作ろう(こども塾) ㉑ ⑩ 10:00 創造スタッフキッズアート講座 13:00 3「おばけ針金」 ⑬ ⑩ 14:30 長久手フィルハーモニー管弦楽 団 第22回定期演奏会 ⑱ ⑧  16	10:00 計量器定期検査 ㉓  17	10:30 給食センター見学試食会 ㉖ ⑩ 10:30 幼児教室(下山児童館) ㉓  18	9:30 あたまいきいき教室 ㉖ 10:00 いきいき倶楽部(睦老人憩 の家) ㉖ 10:30 幼児教室(西児童館) ㉓ 10:30 リズムあそび・びよんびよん ㉓ 13:30 いきいき倶楽部(草掛集會 所) ㉖ 14:00 愛知地区学校保健会講演 会 ㉖ ⑩  19
9:00 グラウンドゴルフ体験会 ㉘ 9:00 第6回市民レクバレー大会(混合) ㉘ 9:30 リニモ秋色ウォーキング 第5回 ⑨ ⑩ 勤労感謝の日 23	9:30 社会福祉大会 ㉓ 10:00 福祉まつり ㉓ 10:00 イルミ迷路ワークショップ ⑨ 10:30 緊急通報システムWeb119 登録説明会 ㉑ 13:00 登録説明会 ㉑ 14:00 オフィス3〇〇公演 天使猫 -宮澤賢治の生き方 ㉕ ⑨ 振替休日 24	10:30 幼児教室(南児童館) ㉓ 14:00 神経難病患者・家族のつど い ㉑  25	9:00 グラウンドゴルフ秋の大会 ㉘ 10:00 いきいき倶楽部(長配三丁 目集会所) ㉖ 10:30 幼児教室(青少年児童セン ター、市が洞児童館) ㉓ 13:00 いきいき倶楽部(上川原集 会所) ㉖  26
9:00 レクスポフェスティバル ⑪ ⑩ 10:00 書道・さし絵講習会～秋の味覚や 花の名前を描こう～(こども塾) ㉑ ⑩ 10:00 北のステーション部会おひろめ会 ⑩ 10:30 県文化協会連合会東尾張部芸 能大会 ㉑ <b>30</b>	18:00 オフィス3〇〇公演 天使猫 -宮澤賢治の生き方 ㉕ ⑨ 振替休日 24	25	26

## まちの話題



ながくてフォトギャラリー

### 市長と給食

市長が長久手小学校を訪れ、5年3組のみなさんと一緒に給食を食べながら意見を交わしました。児童から、「市長になって楽しいことは？」と質問があると、市長は、「今日のようにいろいろな人と会って話ができることが楽しい。」と答えていま

10/8 水

### 稲刈り体験

食と農の大切さを学ぶため、こども塾で稲刈り体験が行われました。どろどろの田んぼで足を取られながら、一生懸命稲を刈っていました。終了後は、炊きたての栗ごはんなどをおいしそうに食べていました。

9/27 土

覧にしたものです。ただし、相談など一部の掲載を省略しています。  
 は**ピンク色**の字、シニア向けイベントは**緑色**の字で表記しています。カレンダー内に表記の時間は催し等の開始時間です。  
 字は、広報紙の該当ページを表しています。さらにその後ろに小さな数字で「①」などが書いてある場合は、過去の広報紙に  
 ています(例えば①は、1月号の意味)。

木	金	土
		9:00 中央図書館現代美術展 BIBLIOTECA-ARTE【16日まで】 <sup>31</sup> 9:30 巨大紙芝居ワークショップ <sup>9</sup> 10:00 「元気の出る体操!」DVD発表会 <sup>7</sup> <sup>10</sup> 10:30 多言語競演シテーション大会 <sup>27</sup> <sup>10</sup> 13:00 みんなでチャレンジ!はじめて の要約筆記!【初回】 <sup>26</sup> <sup>10</sup> 13:30 まちセンカフェ <sup>30</sup> 1
10:00 徘徊高齢者検索模擬訓練 <sup>4</sup> 10:00 映像鑑賞会 <sup>13</sup> 14:00 おもちゃづくり・とんとん「ク リスマスツリー」づくり <sup>20</sup> <sup>10</sup> 11:00 ブックスタート事業併用日 乳幼児向けおはなし会 <sup>22</sup> 6	防火作品展【14日(金)まで】 <sup>25</sup> 18:00 ホストファミリー募集説明会 <sup>31</sup> 7	10:00 リサイクルマーケット&ごみ減 量啓発イベント <sup>30</sup> 10:30 絵本・紙芝居の読み聞かせ <sup>22</sup> 14:00 工作「笑うガイコツ」(青少年児 童センター、上郷・南児童館) <sup>22</sup> 15:00 キッズプログラム ゲヴァントハ ウスカルテットに会いに行こ う! <sup>25</sup> <sup>9</sup> 8
10:30 幼児教室(上郷児童館) <sup>22</sup> 13	特別支援学校体験入学(大 府特別支援学校) <sup>12</sup> <sup>6</sup> 13:30 ペンキ塗り講習会 <sup>31</sup> 14	9:00 成年後見支援者養成講座【初回】 <sup>26</sup> <sup>10</sup> 10:00 紅葉の里山散歩(こども塾) <sup>21</sup> <sup>10</sup> 13:30 料理教室(青少年児童センター) <sup>22</sup> 14:00 賄い料理ワークショップ「炊き 出しの極意を学ぶ」 <sup>13</sup> <sup>10</sup> 14:00 絵本・紙芝居の読み聞かせ <sup>22</sup> 14:00 工作「笑うガイコツ」(下市・市が洞児童館) <sup>22</sup> 15:00 ブックスタート事業日乳幼児向 けおはなし会 <sup>22</sup> 15
11:00 乳幼児向けおはなし会 <sup>22</sup> 19:00 教育文化講演会倉本聡講 演会「真の文明とは～あなた は文明に麻痺していま せんか～」 <sup>13</sup> <sup>10</sup> 20	10:00 第4回育児講座 <sup>20</sup> <sup>10</sup> 10:00 年末調整説明会 <sup>32</sup> 13:30 青色決算説明会 <sup>32</sup> 21	9:30 NAFファームの親子で収穫& 親子で料理体験 <sup>21</sup> 10:30 英語の絵本のおはなし会 <sup>22</sup> 13:30 長久手市医療・介護・福祉ネット ワーク講演会 <sup>30</sup> 14:00 工作「笑うガイコツ」(西児童館) <sup>22</sup> 14:00 大会「爆弾ドッジ」(各児童館) <sup>22</sup> 22
10:30 幼児教室(上郷児童館) <sup>22</sup> 13:30 姿勢改善講座 <sup>30</sup> 14:00 神経難病患者・家族のつど い <sup>31</sup> 27	10:30 ケアラーズカフェ(認知症 カフェ) <sup>26</sup> 11:00 防災行政無線を用いた全 国一斉の情報伝達訓練 <sup>32</sup> 13:30 シルバー人材センター入会 説明会 <sup>30</sup> <sup>10</sup> 28	8:30 第3回よくばり健康づくり・長久 手スタイル～ロコモ予防～ <sup>34</sup> 10:00 愛知医科大学公開講座 <sup>25</sup> <sup>10</sup> 10:00 クリスマスオムレットとジン ジャークッキーを作ろう! <sup>22</sup> 10:00 新鮮野菜の収穫体験 <sup>21</sup> 29

## 12月の主なイベント

- 4日(木)  
 11:00 クリスマスアドベンチャーZ  
 関連企画ガレリアコンサート  
 (クリスマスVer.)<sup>13</sup>  
 14:00 神経難病患者・家族のつどい<sup>31</sup>
- 6日(土)  
 13:30 南の座談会(第3回)<sup>10</sup>  
 14:00 愛知県立芸術大学オペラ公  
 演 歌劇「サンドリヨン(シン  
 デレラ)」<sup>12</sup><sup>10</sup>
- 7日(日)  
 9:00 師走レディース杯9人制バ  
 レー大会<sup>26</sup>  
 10:00 鳥凧を作って飛ばそう(こども塾)<sup>24</sup>  
 14:00 愛知県立芸術大学オペラ公  
 演 歌劇「サンドリヨン(シン  
 デレラ)」<sup>12</sup><sup>10</sup>  
 16:00 ながくて冬まつり2014  
 【1/31まで】STAGE1<sup>8</sup>
- 8日(月)  
 10:00 アロマ講座<sup>30</sup>
- 10日(水)  
 10:00 アインながくて保育園子育て  
 支援事業<sup>13</sup><sup>6</sup>
- 13日(土)  
 10:00 漬け物作り体験(基礎編)<sup>21</sup>
- 14日(日)  
 9:00 市民シングルステニス大会<sup>28</sup>  
 13:00 第11回文化の家バンドフェス  
 ティバル<sup>21</sup><sup>6</sup>  
 14:00 フレンズのつどいPart32  
 Xmasコンサート&ティー  
 パーティー<sup>13</sup><sup>10</sup>
- 17日(水)  
 19:00 クリスマスJAZZ!～よいお年を!<sup>9</sup><sup>5</sup>
- 18日(木)  
 13:30 口腔ケア教室【初回】<sup>26</sup>  
 20:00 カルテットの魅力は一生モノ!<sup>9</sup><sup>5</sup>
- 19日(金)  
 13:30 シルバー人材センター入会説  
 明会<sup>30</sup><sup>10</sup>
- 20日(土)  
 11:00 谷本賢一郎クリスマスファミ  
 リーコンサート<sup>12</sup><sup>10</sup>  
 12:15 クーテフェス&長久手冬のパ  
 ン祭り<sup>12</sup>  
 17:30 冬の星空観察会(こども塾)<sup>24</sup>
- 21日(日)  
 10:00 来年の干支(未)作りをしよう  
 (こども塾)<sup>24</sup>
- 23日(火・祝)  
 13:00 ながくて冬まつり2014  
 STAGE2<sup>8</sup>
- 25日(木)  
 11:00 クリスマスアドベンチャーZ  
 「コンサートをとりもどせ」<sup>13</sup>
- 27日(土)  
 10:00 餅つき体験(こども塾)<sup>24</sup>



練り歩く隊列



鉄砲隊



棒の手

### 10/12日 伝統の祭り「警固祭り」

長湫地区と上郷地区で「警固祭り」が行われまし  
 た。馬宿を出発した鉄砲隊などが市内を練り歩き、  
 所々で号令のもと火縄銃を発砲しながら、氏神のあ  
 る神社を目指しました。

神社に到着すると、豪  
 華に飾った献馬と棒の手  
 が奉納されました。

11月  
施設案内

施設名	問合先	開館時間	休館日
市役所	63-1111	8:30~17:15	土・日・祝
公民館(西庁舎3階)	62-1711	9:00~21:00 日・祝/9:00~17:00 ※申請は9:00~17:00	なし
文化の家	61-3411	9:00~22:00(受付は21:30まで)	4日(火)、10日(月)、17日(月)、25日(火)
中央図書館	63-8006	9:00~19:00 土・日・祝/9:00~17:00	4日(火)、10日(月)、17日(月)、25日(火)、26日(水)
長久手市サービスコーナー(Nピア)	63-9200	10:00~19:00	なし
交流プラザ	62-4840	9:00~22:00	9日(日) ※市民まつりのため
郷土資料室	62-6230	9:00~17:00	4日(火)、10日(月)、17日(月)、25日(火)
農村環境改善センター	63-1311	9:00~21:00 ※利用のない場合は17:00閉館	なし
福祉の家	64-6500	9:00~21:00 日・祝/9:00~17:00 ※受付業務は9:00~17:00	4日(火)、10日(月)、17日(月)、25日(火)
セーフティステーション	63-7474	月・水・金/10:00~22:00 火・木・土・日・祝/13:00~22:00	なし
まちづくりセンター	64-6400	9:00~21:00 日・祝/9:00~17:00	なし
西小校区共生ステーション	64-5331	9:00~17:00 金・土/9:00~21:00 ※金17:00~21:00は要申込	なし
平成こども塾 丸太の家	64-0045	9:00~17:00	4日(火)、10日(月)、17日(月)、25日(火)
色金山歴史公園茶室管理棟	61-3131	9:30~16:00 ※抹茶サービス(有料250円)は9:30~15:30	4日(火)、10日(月)、17日(月)、25日(火)
ながくてエコハウス	64-5374	9:00~17:00	4日(火)、9日(日) ※市民まつりのため、10日(月)、17日(月)、25日(火)
子育て支援センター	56-0638	9:00~17:00	日・祝
青少年児童センター・児童館	62-1712	9:00~17:00	日・祝
交通児童遊園	62-5190	13:00~16:00 土・日/9:00~16:00	3日(月・祝)、4日(火)、10日(月)、17日(月)、23日(日)、24日(月・振替)、25日(火)
杵ヶ池体育館	63-1000	9:00~21:00 日・祝/9:00~17:00	4日(火)、10日(月)、17日(月)、25日(火)
長久手温泉ござらっせ	64-3511	9:00~23:00	4日(火)
田園バレー交流施設あぐりん村	64-2831	農産物直売所 9:00~18:00 ふるさと薬膳レストラン 9:30~17:00	4日(火)
社会福祉協議会	62-4700	9:00~17:00	4日(火)、10日(月)、17日(月)、25日(火)
障がい者相談支援センター	64-2333	9:00~17:00	4日(火)、10日(月)、17日(月)、25日(火)

統計データ

人口 平成26年10月1日現在  
(先月比)

総人口	54,172	+221
男性	27,060	+103
女性	27,112	+118
世帯数	21,760	+109

月間異動数 (9月)

出生	74
死亡	15
転入	345
転出	183

9月	建物	0
	林野	0
	車両	0
	その他	0
	月計	0
	26年累計	14
	前年同期	9

9月	急病	75
	交通事故	28
	一般負傷	15
	その他	14
	月計	132
	26年累計	1267
	前年同期	1209

交通事故 (件)

	死亡	重傷	軽傷
9月	0	1	29
26年累計	2	10	259
前年同期	0	9	295

11月各種相談

★相談日以外もお気軽に問合先にお問い合わせください。

内容(予は要予約)	とき	ところ	問合先	
消費生活相談	毎週水曜日 7日(金)、21日(金)	10:00~16:00	福祉の家1階 相談室 電話相談も可	消費生活相談 専用ダイヤル (64-6503)
人権	20日(木)	13:30~16:30	福祉の家1階 相談室 電話相談も可	
生活困窮者相談	火~土(11/4、25休み)	9:00~16:00		社会福祉協議会 (62-4700)
法律(初回相談者優先)	13日(木)、27日(木)	13:00~16:00	福祉の家1階 相談室	
行政	11日(火)	13:30~16:30	本庁舎2階 第2会議室	行政課(56-0605)
不動産相談	12日(水)	13:00~16:00	本庁舎2階 第1会議室	
年金	21日(金)	10:00~16:00 (12:00~13:00除く)	本庁舎1階 相談室	保険医療課(56-0618)
ボランティア	1日(土)、12日(水) 26日(水)	13:30~16:30 (11/10のみ10:00~11:30)	福祉の家 ボランティアプラザ	社会福祉協議会ボランティアセンター (61-3434)
女性相談	12日(水) 26日(水)	10:00~15:30	西庁舎3階 学習室2	子育て支援課 (56-0633)
家庭教育(青少年問題含む) (予約は前日までに)	12日(水)	10:00~15:00 (12:00~13:00除く)	西庁舎3階 学習室1	生涯学習課 (56-0627)
発達相談	12日(水)、26日(水)	10:00~15:00	西庁舎1階 子育て支援センター	子育て支援課 (56-0633)
家庭児童相談室 虐待・DV等相談・通告	月~金	9:00~17:00		家庭児童相談室 専用ダイヤル (63-9500)
成年後見	27日(木)	13:30~16:30	北庁舎2階 和風会議室	尾張東部成年 後見センター (75-5008)
ひとり親家庭	毎週 月・水・金	10:00~15:30	本庁舎1階 相談室	子育て支援課 (56-0616)
子育て相談(就学前児童)	4日(火)、27日(木)	予約時調整	保健センター	健康推進課 (63-3300)
こころの相談室		随時受付、要予約		
こころの健康相談	17日(月)	13:30~15:30	瀬戸旭医師会館	瀬戸地域産業保健センター (84-1139)
1日公庫	4日(火)	10:00~16:00		
税務(事業者対象)	18日(火)	10:00~16:00		
金融相談(事業用資金)	18日(火)	10:00~12:00	商工会館	商工会(62-7111)
法律相談	12日(水)	13:30~16:00		

【市内で行う催し等を広報紙や市HPで案内できます。】▶広報への掲載可能件数は**最大17件**(先着順)です。①12月号への掲載は、11月5日(水)までに申込。用紙は情報課窓口や市HPで配布。②詳しくは市HPをご覧ください。

HPを見る

虐待防止セミナー

地域の中で起こりうる様々な場面での虐待を防ぐために地域の中でできることは何か、現状や取り組みについてお話を聞き、考えます。  
 時11月29日(土)9:30~12:00  
 場福祉の家 集会室  
 対地域支援に携わる方、関心がある方  
 申電話かメールで申込  
 問NPO法人はーとねっと 090-2949-3730  
 メール yoyaku-heartnet@ezweb.ne.jp

弁護士による無料法律相談会

弁護士2名(八木・鈴木)による相続・離婚等の無料法律相談会を開催します。  
 時11月9日(日)10:00~12:00  
 場長久手市文化の家 会議室2・会議室3  
 対定員8名  
 内無料法律相談会です。法律問題でお悩みの方はぜひご参加ください。  
 申電話で事前予約もしくは当日会場まで。  
 問鈴木洋平法律事務所052-218-7360

第2回長久手フレンドリー駅伝競走大会

モリコロで仲間と力を合わせて絆を深めよう。  
 時12月28日(日)9:30~  
 場愛・地球博記念公園  
 内詳細は下記HPより  
<http://ameblo.jp/runupnagakute/>  
 申11月30日までにメールにて申込み。先着順。  
 問長久手フレンドリー駅伝競走大会実行委員会  
[runupnagakute@yahoo.co.jp](mailto:runupnagakute@yahoo.co.jp)

アイシングクッキー体験

クリスマスのアイシングクッキー作りです。  
 時12月21日(日)10:30~11:30  
 場文化の家 食文化室 対親子15組(3歳以上)  
 内クッキーを砂糖と卵白で着色してデコレーションします。4枚作ります。  
 料1,500円 対託児はありません  
 申電話で申込。子どもの人数を伝えてください。先着順  
 問090-4232-5404(飯山)

祖父母力アップ事業「孫とのじかん」

臨床心理士の後藤かをりさんを講師に迎え、孫の世代とその親の世代に本当に伝えたいことは何か?を一緒に考えます。  
 時11月21日(金)13:30~15:30  
 場愛知県児童総合センター(モリコロパーク内)  
 対祖父母世代  
 料児童総合センター入場料300円  
 申電話にて受付  
 問愛知県児童総合センター(63-1110)

相続対策無料セミナー

相続税法改正に備え、これだけは知っておきたい知識をお伝えします。  
 時11月9日(日)10:00~11:30  
 場文化の家 講義室2 対先着20人  
 内相続対策、節税について、専門家がわかりやすくお伝えします。  
 対参加者に相続ハンドブック無料進呈  
 申電話(要予約)  
 問佐治税理士事務所(052-761-1777)

元気になる♪歌声広場☆体験会

元気になる呼吸法や発声、音楽療法などにも使われている脳トレなどを取り入れながら、童謡・唱歌や世界の名曲を楽しく歌います。  
 時11月25日(火)・12月9日(火)10:30~12:00  
 場岩作集会所(岩作中脇3)  
 対10名  
 内童謡・唱歌を楽しく歌います。  
 料体験1回無料  
 問電話090-9229-5680(若林)

つながれ絆夢と希望へ 秋フェスタin長久手

オリンピック水泳金メダリストの岩崎恭子さんの講演他、模擬店、講座、ステージありで楽しんでください!  
 時11月23日(日)10:00~16:00  
 場モリコロパーク地球市民交流センター  
 対どなたでもOK!  
 内地域別県民文化大祭典  
 料なし(実費の必要な企画あり)  
 問栄徳高校・掛布(090-1231-8350)

リニモで街コン リニコン

リニモを貸し切って男女計100人の街コンを開催します。  
 時12月13日(土)17:00~19:00  
 場藤が丘駅(リニモ)集合  
 対20~45歳の男女各50名  
 料男7,500円 女3,500円※事前振込500円引  
 対facebook「東尾張コン」で検索  
 申メールかFAX  
 問info@smile-one.jp 61-0712(松本)

～秋の味わい収穫祭～参加者募集

☎ 産業緑地課 56-0620

HPを見る HPを見る HPを見る

記事ID 6333, 6339, 6340

長久手農楽校で育てた、おいしい新鮮野菜の収穫体験や漬け物作り体験(たくあん漬け、千枚漬けなど)を行います。ご家族と一緒に、食欲の秋を楽しみ、味わいましょう!

新鮮野菜の収穫体験

時11月29日(土)10:00~13:30(少雨決行)  
 場前熊集出荷選果場 長久手農楽校実習農場  
 対市内在住の家族 10組(1家族5人まで)  
 料1組2,000円(当日集金します)  
 申11月4日(火)から11月17日(月)までに申込用紙を窓口、郵送またはFAXで申込。申込多数の場合は抽選。申込用紙は市HPからダウンロードまたは窓口で配布しています。

漬け物作り体験(基礎編)

時12月13日(土)10:00~13:30  
 場前熊集出荷選果場  
 対市内在住の家族 10組(1家族3人まで)  
 料1組1,000円(当日集金します)  
 申11月10日(月)から11月25日(火)までに申込用紙を窓口、郵送またはFAXで申込。申込多数の場合は抽選。申込用紙は市HPからダウンロードまたは窓口で配布しています。

NAFファームの親子で収穫&親子で料理体験

長久手市では、「農ある暮らし」を目指し、多くの市民の方々が身近に農に触れられる場づくりとして、「まちなか農園」の実証実験を行っています。

モデル農園のひとつ「NAFファーム」(文化の家東)で、野菜の収穫体験と料理体験ワークショップを開催します。講師として、フードコーディネーター&栄養士の山本理江氏をお招きして、とれたて野菜で楽しく料理をします。

時11月22日(土)9:30~14:00  
 場文化の家 食文化室、NAFファーム  
 対市内在住の家族 10組(1家族3人まで 未就学児不可)  
 料1人500円(当日集金します)

申11月4日(火)から11月17日(月)までに、申込用紙を窓口、郵送またはFAXで申込。申込多数の場合は抽選。申込用紙は市HPからダウンロードまたは窓口で配布しています。



# 子育てのひろば

記事 ID 1521 [HPを見る](#)

## 私立保育所通所助成

☎ 子育て支援課 56-0615

「保育が必要」な生後満6か月経過後から3歳未満児のお子さんが、認可外保育施設等へ通所している家庭に、助成金を支給しています。詳しくは市HPまたは子育て支援課にお問い合わせください。

記事 ID 6315 [HPを見る](#)

## 中央図書館 おはなし会

☎ 中央図書館 63-8006

行事名	とき	ところ	対象
★ブックスタート事業併用日 乳幼児向けおはなし会	11月6日(木) 11:00~11:30	2階 AVルーム	乳幼児とその保護者
★ブックスタート事業日 乳幼児向けおはなし会	11月15日(土) 15:00~15:30		市内在住の平成25年4月以降生まれの子とその保護者
乳幼児向けおはなし会	11月20日(木) 11:00~11:30		乳幼児とその保護者
絵本・紙芝居の読み聞かせ	11月8日(土) 10:30~11:30	はなしのひろば	幼児から低学年児とその保護者
	11月15日(土) 14:00~14:30		
英語の絵本のおはなし会	11月22日(土) 10:30~11:00	2階 AVルーム	子どもから大人まで

★ブックスタート事業とは、「絵本」と「赤ちゃん絵本を楽しむ体験」をプレゼントする活動です(ブックスタートパック配布対象者:市内在住の平成25年4月以降生まれの子、1人1回限り)。☎母子手帳

記事 ID 6357 [HPを見る](#)

## 5歳児すこやか発達相談

☎ 健康推進課 63-3300

5歳児を対象としたアンケートを送付します。このアンケートを通じて、保護者の方にお子さんの活動状況を確認してもらい、何か心配なことがある場合に、お子さんが安心して入学できる環境を整えるためのものです。アンケートへの協力をお願いします。

☎ アンケート送付時期:平成21年4月2日から平成21年9月30日生まれの子は10月下旬頃、平成21年10月1日から平成22年4月1日生まれの子は平成27年1月頃に送付予定。

記事 ID 1505 [HPを見る](#)

## みらい子育てネットながくて クリスマスオムレットと ジンジャークッキーを作ろう!

☎ 青少年児童センター 62-1712

🕒 11月29日(土)10:00~14:00

📍 青少年児童センター2階 創作活動室

👤 市内在住の小学生 20人

👔 エプロン、バンダナ、ハンカチ

📅 11月1日(土)~15日(土)9:00から16:00までの間に、青少年児童センターの受付箱に申込書を入れてください(先着順)。申込書は各児童館にあります(電話申込不可)。



記事 ID 1509 [HPを見る](#)

## 児童館 11月の行事

行時対 象・定員	事 定員	青少年児童センター 62-1712	下山児童館 62-5680	上郷児童館 62-0801	西児童館 61-1500	南児童館 63-5666	市が洞児童館 64-5621
工作「笑うガイコツ」 14:00~16:00 定員:小学生20名		8日(土)	15日(土)	8日(土)	22日(土)	8日(土)	15日(土)
大会「爆弾ドッジ」 14:00~16:00 市内の小学生対象		22日(土)	コート内の宝を守りながら、ドッジボールをします。相手チームの宝を倒した方が勝ち!!各児童館でも行います。				
料理教室 13:30~15:30 定員:小学生20名		15日(土)	さつまいもとリンゴのケーキを作ります。 11月1日(土)16:00から青少年児童センターで受付。電話申込不可。 10月に参加した方は、申し込みをご遠慮ください。申し込まれた場合は、キャンセル待ちになります。				
幼児教室 10:30~11:30 幼児とその保護者 手遊び、工作、読み聞かせ、体操など		12日(水) 26日(水)※ ※育児相談	4日(火) 18日(火)※ ※育児相談	13日(木) 27日(木)	5日(水) 19日(水)※ ※育児相談	12日(水)※ ※音楽デリバリー 25日(火)	12日(水) 26日(水)

## 平成27年度 児童クラブ、学童保育所入所募集

☎ 子育て支援課 56-0616

就労や病気などの理由で保護者が留守となる家庭の児童を、保護者に代わってお預かりする「放課後児童健全育成事業」を行っています。

### 【児童クラブ(公設公営)】 ※各児童館内に設置

名称	設置場所	対象校区	定員(予定)
長久手南児童クラブ	南児童館	南小	40人
下山児童クラブ	下山児童館	北小	50人
長久手児童クラブ	青少年児童センター	長久手小	52人
市が洞児童クラブ	市が洞小学校	市が洞小	64人
上郷児童クラブ	上郷児童館	東小	30人
長久手西児童クラブ	西児童館	西小	20人

☎ 平成27年度に小学1～6年生までの児童

### 【開設日時】

毎週月曜日～金曜日(祝日を除く)	下校時～18:00
各月の最後の土曜日・学校休業日(日・祝を除く)	8:00～18:00

④ 月額5,000円(8:00～9:00の預かりについては別途料金が必要です。) ※参考 平成26年度

⑤ 11月25日(火)～12月12日(金)に子育て支援課窓口にて提出。申込用紙は11月17日(月)から各児童館・青少年児童センター・市が洞児童クラブ・子育て支援課で配布します。

⑥ 入会決定は、平成27年1月下旬予定。申込者全員に結果を郵送します。定員超過の場合、待機となる場合があります。

### 【学童保育所(公設民営)】

名称	開設場所	電話番号	対象校区
長久手学童保育所	久保山 2308番地	62-9466	西小・市が洞小
長久手長南学童保育所	宮脇 903番地	61-2003	長久手小・南小・東小
長久手北学童保育所	岩作落合 203番地	63-5310	北小

☎ 平成27年度に小学1～6年生までの児童

### 【開設日時】※延長保育いずれも19:00まで

毎週月曜日～金曜日(祝日を除く)	下校時～18:30
土曜日・学校休業日(日・祝を除く)	8:00～18:30

⑦ 申込方法や詳細は、各学童保育所に直接問い合わせてください。

## 病児病後児保育をご存知ですか

☎ 子育て支援課 56-0615

お子さんが急に体調を崩され、看病したいけれど仕事は休めない…と困ったことはありませんか? そんなとき、病児病後児保育制度を是非利用してください! 病気又は病気の回復期にあるお子さんを一時的にお預かりする事業です。詳しくは市HPまたは子育て支援課までお問い合わせください。

☎ 市内在住の生後6ヵ月経過後の翌月1日から小学3年生までの子



## 子育て支援センターの行事

☎ 子育て支援センター 56-0638

行事名	とき	ところ	対象	申込方法
リズムあそび・びよんびよん	【2・3歳】11/19(水) 10:30～11:30	西庁舎3階 研修室	2・3歳の子とその保護者	事前申込不要。⑧ タオル、水筒(水またはお茶)。動きやすい服装でお越しください。

11月は「児童虐待防止推進月間」、11月12日～11月25日は「女性に対する暴力をなくす運動」期間です

# 児童虐待・女性に対する暴力 悩まず、すぐに相談を

**HPを見る** 記事ID 1478

☎ 家庭児童相談室 63-9500  
(開室日:月～金 9:00～17:00)  
※祝日は除く

**HPを見る** 記事ID 4738

- 子どもの泣き声や大人の怒鳴り声が聞こえる
- 服や体がいつも汚れている
- 不自然な傷がある
- 家に帰りたがらない



…匿名でも結構です。ご連絡ください。

**\*児童相談所全国共通ダイヤル  
0570-064-000(24時間対応)**

あなたの周りに、DVに苦しんでいる人はいませんか。

- 身体的暴力  
平手で打つ、物を投げつける
- 精神的暴力  
大声で怒鳴る、ののしる
- 経済的暴力  
生活費を渡さない
- 性的暴力  
いやがっているのに性的な行為を強要する



暴力に悩んだら 暴力を受けている人をみかけたら  
…すぐにご相談ください。

**\*愛知県女性相談センター 052-962-2527  
月～金 9:00～21:00、土日 9:00～16:00**

## 平成こども塾12月の一般プログラム ☎平成こども塾 64-0045

**HPを見る** 記事ID 4554

☎小・中学生。ただし、小学1～3年生にはやや内容が難しいので、保護者の補助をお願いします。

☎11月5日(水)9:00～申込。先着順。電話申込可。代理申込不可。受付初日に限り、申込できるプログラムは1つのみ。

タイトル	とき	費用	定員	内容
鳥凧を作って飛ばそう	12/7(日) 10:00～12:30 ★受付9:45～	300円	15人	木と竹、ビニールを使って、鳥の形をした凧を作って飛ばします。 企画:平成こども塾サポート隊 創作班 ☎動きやすい長袖、長ズボン
冬の星空観察会	12/20(土) 17:30～19:40 ★受付17:15～	100円	30人	この時期の星空が見え始め、明るい星がたくさん見えます。いろんな星座を探したり、天体望遠鏡を使って「すばる星」などの冬の星を楽しみましょう。 企画:平成こども塾サポート隊 自然班 名古屋市科学館 小林修二先生 他 ☎運動靴、防寒具、懐中電灯、(家にあれば)星座表
来年の干支(未)作りをしよう	12/21(日) 10:00～12:30 ★受付9:45～	300円	20人	来年の干支の未を作ります。低学年向けのプログラムです。終了時刻が変わることがあります。 企画:平成こども塾サポート隊 創作班 ☎なし

## 平成こども塾12月の抽選プログラム

**HPを見る** 記事ID 4554

☎小・中学生。小学1～3年生については、内容がやや難しいので保護者の方の補助をお願いします。

☎往復はがきで申込。11月10日(月)までの消印有効。抽選の結果は11月22日(土)までに返信はがきで連絡します。

**【あて先】〒480-1311長久手市福井1590-50 平成こども塾**  
**【記入項目】**①プログラム名 ②参加する子の名前・学校名・学年 ③連絡先(携帯番号) ④情報は何かから得たか(学校・たより・広報・メール・その他) ⑤参加する大人の人数

タイトル	とき	費用	定員	内容
餅つき体験	12/27(土) 10:00～14:00 ★受付9:45～	300円	30人 保護者含む	子どもたちが代かき、田植え、稲刈りをして育ててきたもち米で餅つきをして食べます。食と農の大切さを学びます。 企画:平成こども塾サポート隊 食と農班 ☎エプロン、バンダナ、マスク、手袋、ビニール袋(持ち帰り用)

※キャンセルの連絡は2日前までをお願いします。水筒(お茶)・タオルは各自で持って来てください。エコマネーカードがあればお持ちください。



# 長久手市防火作品展

記事ID 6314

HPを見る

消防本部総務課 62-1152

市内小学校に通う5・6年生を対象に「火災予防」を題材にしたポスターと習字の防火作品の募集を行いました。応募総数は344点で、審査の結果23作品が入賞しました。

## ポスターの部

### ◆ 市長賞(愛知県の防火作品展へ出品)



太田 雄斗さん(西小)



中島 朱音さん(西小)

### ◆ 消防長賞

平木 麻椰さん(市が洞小)・奥野 良明さん(長久手小)

### ◆ 危険物安全協会賞

齋藤 響貴さん(長久手小)・水野 若奈さん(東小)

## 習字の部

### ◆ 市長賞(愛知県の防火作品展へ出品)



宮林 由依さん(西小)



柴田 玲那さん(市が洞小)

### ◆ 消防長賞

荒井 結希乃さん(市が洞小)・加藤 みなみさん(南小)

### ◆ 危険物安全協会賞

立川 千彩都さん・荒川 開洋さん・浅井 香帆さん(長久手小)、  
中根 亜海さん・近藤 未来さん(西小)、  
加納 朱夏さん・水野 稔大さん(東小)、  
山内 綾香さん・浅田 啓太さん・岩崎 隆真さん(北小)、  
堀越 ありささん・村井 大和さん(南小)、  
垂水 花菜さん(市が洞小)

応募作品は11月7日(金)～14日(金)にかけて、文化の家1階展示室で展示します。

## 第66回 赤い羽根協賛児童生徒作品コンクール受賞者

市社会福祉協議会 ☎62-4700

県内の小・中学校の児童生徒のみなさんを対象に、「赤い羽根協賛児童生徒作品コンクール」が行われました。

市内からは、書道の部792点、ポスターの部202点の応募があり、優秀作品として次の作品が選ばれました。

### 愛知県共同募金会銀賞

#### 【ポスターの部】

水谷 尊さん(北中)



### 愛知県共同募金会佳作

#### 【書道の部】

平澤 孝晴さん(西小) 近藤 寧音さん(東小)  
谷口 虎太郎さん(南小) 中川 雄貴さん(市が洞小)  
久保田 将平さん(長久手中) 鈴木 聡志さん(南中)  
稲葉 理紗さん(北中)

#### 【ポスターの部】

伊藤 咲雪さん(西小) 上小川 奈那さん(北小)  
近藤 妃向さん(南小) 成瀬 寛高さん(長久手中)  
浅井 理央さん(長久手中) 田中 紗希子さん(北中)

## 第28回 児童・生徒福祉作文コンクール優秀賞受賞者

市内の小中学校の児童・生徒のみなさんに、福祉への理解と関心を深め、福祉を考える機会を持つていただくために、「福祉作文コンクール」を行いました。

今回は360作品の応募があり、最優秀賞作品として次の作品が選ばれました。

#### 【小学生の部】 題名「大切なこと」

堀之内 沙紀さん(西小)

#### 【中学生の部】 題名「福祉について」

菊川 華さん(北中)

## ケアラズカフェ (認知症カフェ)

HPを見る

記事ID 6317

☎長寿課 56-0631

ケアラズカフェ (認知症カフェ) とは、認知症の方や、そのご家族、地域のみなさんなど、どなたでも参加いただける息抜き、交流の場です。参加者のみなさんと、本格コーヒーや紅茶を飲みながら、リラックスした時間を過ごしませんか。

当日は、介護経験のあるスタッフによる介護相談コーナーもあります。みなさん、気軽にお立ち寄りください。

🕒 11月28日(金) 10:30~15:00【途中参加・途中退出OK】 📍市役所西庁舎3階 研修室

🎫200円(お菓子、本格コーヒー、紅茶付) 🗑どなたでも 📝事前申込不要

## 地域支援事業(介護予防事業)

HPを見る

記事ID 4740

### 口腔ケア教室～あなたは健口ですか～

☎市社会福祉協議会地域包括支援センター 64-1155

年のせいだから、口臭がする、むせる、噛む力が弱っていくのは仕方がない、とあきらめている方はいませんか。健康なお口の力を保ち続けることは、認知症予防や全身の健康につながります。快適なお口(健口)の状態を取り戻しましょう。

🕒 12月18日(木)～3月12日(木)のうち、月1回、全4回  
13:30～15:00

📍福祉の家2階 集会室

🗑市内在住の65歳以上の人(ただし、要支援・要介護認定者は除く)。定員20人

📌歯科医師による口腔内の診察、歯科衛生士による口腔機能、口腔ケアについての講話と実技

📝11月1日(土)～9日(日)に福祉の家(64-6500)へ申込。電話申込可。定員を超えた場合は、介護になるおそれの高い人から優先的に受付し、それ以外は11月15日(土)13:30から公開抽選。

### あたまいきいき教室

☎長寿課 56-0631

脳の活性化と健康をテーマにした認知症予防教室です。レクリエーションを通じて、脳の活性化や運動機能を向上させます。皆さんで楽しく脳をいきいきさせるレクリエーションをやりませんか。

🕒 11月19日(水) 9:45～11:30

📍福祉の家2階 機能回復訓練室

📌脳を活性化させるレクリエーション、簡単なストレッチ

🗑市内在住の65歳以上の方(ただし、要介護・要支援認定者は除く。)

📌運動できる服装、室内用運動靴、タオル、飲み物

📝11月4日(火)から長寿課窓口または電話で申込。定員30人(先着順)。定員超過の場合、初回申込者優先。

HPを見る

### いきいき倶楽部 ☎長寿課 56-0631 記事ID 4740

65歳以上の高齢者を対象に、老人憩の家や地域の集会所での健康チェック、体操、創作などを行います。

日にち	時間帯	場所
11月5日(水)	10:00～12:00	丁子田集会所
	13:30～15:30	老人憩の家「さつき荘」(前熊前山)
11月12日(水)	10:00～12:00	老人憩の家「永和荘」(杣ノ洞)
	13:30～15:30	色金老人憩の家(岩作南島)
11月19日(水)	10:00～12:00	睦老人憩の家(助六)
	13:30～15:30	草掛集会所
11月26日(水)	10:00～12:00	長配三丁目集会所
	13:30～15:30	上川原集会所

記事ID 3403

### 福祉の家 施設の休止等 HPを見る

☎福祉の家 64-6500

#### 歩行浴室・福祉浴室ともに利用休止

11月13、27日(木) 10:00～11:30

#### 歩行浴室のみ利用休止

11月5、12、19、26日(水) 10:00～12:00

#### 歩行浴インストラクターの来所日時

11月18日(火) 10:00～11:00

#### 温泉スタンドの休止日

11月4日(火)

# 寝具・洗濯乾燥サービス事業

HPを見る  
記事ID 3369

☎ 長寿課 56-0631

対象者の家庭に集配し、ふとん、毛布(合計3枚まで)の洗濯乾燥を行います。

🕒 平成27年1月15日(木)、16日(金)

👤 ①要介護認定で介護度3以上に認定された在宅の寝たきりなどの満65歳以上の人

②満65歳以上のひとり暮らしの人(申請時に介護保険証を持参)

③後期高齢者(75歳以上)のみの世帯の人

④1級及び2級の身体障害者手帳を持っている人(申請時に手帳を持参)

📎 費用の1割

📅 12月19日(金)までに申請書を長寿課へ提出。

# 高齢者インフルエンザワクチン予防接種

HPを見る  
記事ID 4883

☎ 健康推進課 63-3300

予診票をお持ちでない方は健康推進課まで申し込んでください。

## 【接種対象者】

①市内在住で接種当日満65歳以上の人

②市内在住の満60歳～満64歳で、心臓・腎臓・呼吸器の疾病により身体障害者手帳1級程度の障がい(②の方は、接種1週間前までに健康推進課に要連絡)

【接種推奨期間】平成27年1月31日(土)まで

【接種回数】実施期間中に1回

👤 自己負担金: 1,020円(接種した医療機関で支払ってください。)

<自己負担金免除について>

生活保護世帯の方は自己負担金1,020円が免除されます。(免除を希望する方は、接種1週間前までに健康推進課に要連絡)

🏥 実施医療機関: 市内指定医療機関

# 高額医療・高額介護合算療養費制度

HPを見る HPを見る  
記事ID 472、4893

医療と介護の両方のサービスを利用している世帯の負担を軽減する制度です。

同じ医療保険の世帯内で、毎年8月から翌年7月までに支払った医療保険と介護保険の自己負担額を合計して、下表の基準額を超えた場合、その超えた金額が支給される制度です。

## ○支給対象となる人

各医療保険(国民健康保険、被用者保険(会社などの保険)、後期高齢者医療制度)における世帯内で、医療保険と介護保険の両方に自己負担額がある世帯

## ○支給額

世帯内で医療保険と介護保険の合計自己負担額から基準額(下表のとおり)を差し引いた額が支給額です。ただし、支給額が500円を超えないときは、支給されません。

以下に該当する人で支給対象となる人には、12月以降(予定)に通知します。申請に必要な書類については、通知文をご覧ください。

- ・平成26年7月31日時点で、市国民健康保険または愛知県後期高齢者医療制度に加入している人

## ○申請手続きについて

計算対象期間の末日時点(原則7月31日)に加入している医療保険の窓口で申請してください。

計算対象期間に、加入していた保険者(医療保険者又は介護保険者)に変更があった人の申請手続きには、変更前の保険者の「自己負担額証明書」の添付が必要です。詳しくは、変更前の保険者に問い合わせてください。

ただし、以下に該当する人には、通知できない場合がありますので、ご自身で確認してください。

- ・計算対象期間中(平成25年8月から平成26年7月)に
- ・転出入した人(同一市区町村での転居を除く)
- ・加入していた医療保険が変更になった人

## 国民健康保険

☎ 保険医療課 56-0618

## 後期高齢者医療制度

☎ 保険医療課 56-0617

## 介護保険

☎ 長寿課 56-0613

所得区分 (所得区分は、計算対象期間末日現在のものです)	後期高齢者医療制度+介護保険	国民健康保険または被用者保険+介護保険	
		70歳以上74歳以下の人	70歳未満の人
(ア) 高齢受給者証、後期高齢者医療被保険者証の負担割合が「3割」になっている場合 (70歳未満の人)国民健康保険の場合、世帯主と被保険者の基礎控除後の総所得金額などが600万円を超える世帯	67万円	67万円	126万円
(イ) (ア)、(ウ)、(エ)以外の人	56万円	56万円	67万円
(ウ) 世帯員全員(国民健康保険の場合は、世帯主及び被保険者)が市町村民税非課税の人	31万円	31万円	34万円
(エ) (ウ)のうち、世帯員全員の所得が一定基準以下(年金収入80万円以下等)の人	19万円	19万円	

# 市民記者の記事をぜひご覧ください★

HPを見る

記事ID 3936

情報課 ☎56-0601

ファーストサーブさん

「草掛防犯ガード隊」便り(第16号)発行

秋の夜の皆既月食

平成26年度 防犯ボランティア養成アカデミーに参加



防犯ボランティア養成アカデミーに参加したときの報告をしてきているよ。身を守るためには、新聞紙を広げた寸法である80~90cmくらい、相手から離れるといいんだって!

敬老の日に「南京玉すだれ」で養護老人ホームを慰問



市民記者ホームページ

<http://nagakute0.seesaa.net>

先月から新しくなっているので注意してね☆

長久手市 市民記者 で検索

南京玉すだれの楽しそうな雰囲気レポートしてくれているよ。ほくも見てみたいな~

## スポーツ

枳ケ池体育館 63-1000

HPを見る

記事ID 6444

### スポーツイベント案内(体育協会)

	第6回市民レクパレー大会(混合)	グラウンドゴルフ体験会	グラウンドゴルフ秋の大会
と き	11月23日(日)9:00~	11月23日(日)9:00~	11月26日(水)9:00~※雨天時12/3(水)
と ころ	枳ケ池体育館アリーナ	市が洞小学校グラウンド	スポーツの杜
対 象	市内在住、在勤、在学で構成された男女混合チーム。 *男子2人以上・女子4人以上であること	市内在住・在勤・在学の小学生以上	市内在住・在勤の20歳以上
料 金	1チーム2,000円(当日集金)	無料	200円(当日集金)
申込方法	11月9日(日)16:30までに枳ケ池体育館に申込。	事前申込不要。 用具は主催者で用意します。	事前申込不要。当日現地で申込。
	師走レディース杯9人制パレー大会	市民シングルス大会	
と き	12月7日(日)9:00~	12月14日(日)9:00~	
と ころ	枳ケ池体育館アリーナ	枳ケ池テニスコート及び菖蒲池テニスコート	
対 象	長久手市および近隣市町(名古屋市、豊田市を除く)の中学生以上の女子チーム。	市内在住、在勤、在学の中学生以上	
料 金	1チーム2,000円(当日集金)	1,500円(当日集金)※テニス協会会員は500円引き	
申込方法	11月23日(日)16:30までに枳ケ池体育館に申込。	12月13日(土)12:00までに枳ケ池体育館に申込(先着60名)。	

#### 第460回 歩けあるげ運動

農村環境改善センター周辺約5kmを1時間程度かけて歩きます。今月から集合時間が変わります。

時 11月16日(日)7:00集合 \*雨天の場合は、23日(日)

場 農村環境改善センター

#### 愛知医科大学病院 運動療育センター プール開放

時 11月9、16、23、30日(日)10:00~16:30※2日(日)は中止

対 市内在住の15歳以上の人(中学生を除く)

注 医師などから運動を禁止されている人および妊娠中の人は利用不可

時 市民であることを証明できるもの、スイミングキャップ

チーム登録説明会 11月30日(日)9:00~10:00

(一週間前までに書類提出要)

トレーニング講習会 11月26日(水)19:00~21:00

(1日から前日までに申込要) 11月30日(日)10:00~12:00

#### 小学校体育館開放

HPを見る

記事ID 6319

どの学校でも気軽に参加できます。室内履き、運動のできる服装でお越しください。

\*小学生以下は、保護者同伴

いずれの日も、土曜19:00~21:00

ところ	と き	主な内容
長久手小	8、15日	ファミリーバドミントン
西小	22日	ビーチボールパレー
東小	1、22、29日	ビーチボールパレー
北小	8、22日	ショートテニス、バドミントン
南小	22日	ファミリーバドミントン、ミニテニス
市が洞小	8日	ビーチボールパレー、夢ボール

# 平成26年度(11月募集/1月開講) ながくて・学び・アイ講座<受講生>募集

HPを見る

記事ID 6331

生涯学習課 56-0627

## ”ながくて・学び・アイ講座”とは?

公募の講師が企画し、講師と受講生がそれぞれの立場で学ぶことを目的とした市民主体の講座です。また、講座をとおして人材の育成や市民相互の交流をはかること、学習成果を地域に還元していく環境づくりなどを支援します。

※ながくて・学び・アイ講座は、講師も受講生もお互いに学び合うという趣旨のもとに企画運営しています。そのため、円滑な運営がされるように、当日の受付や教室のセッティング、後片付けなどについて、皆さんのご協力をお願いします。

④ 市内在住・在勤・在学の18歳以上の人

⑤ 西庁舎3階 公民館

⑥ 11月4日(火)～28日(金)に、生涯学習課窓口(本人に限る)で申込。郵送の場合は、11月30日消印有効。1人で2つ以上の講座に申込可能ですが、はがき1枚につき1講座のみ有効です。

【あて先】〒480-1196(住所不要)生涯学習課「ながくて・学び・アイ講座」

【裏面】①講座番号と講座名 ②氏名、年齢 ③郵便番号、住所 ④電話番号 ⑤FAX番号 ⑥在勤・在学者はその旨 ※受講料、教材費は講座初回で徴収します。

⑦ 11, 16, 17番は10人以上、13, 14, 18番は8人以上、それ以外は7人以上の受講生がいないと開講できません。募集要項など詳しくは市庁や市役所、文化の家、福祉の家、中央図書館、Nピアなどに設置してあるチラシを見てください。

初=初心者 中=中級者 ※費用は、受講料+資料・材料費の合計です。

番号	講座名	対象	講師	場所	定員	日	時間	費用
11	中高年から始めるらくらくピアノ	初	中林 園子 音大卒 らくらくピアノ認定講師	研修室	15人	1/6、20、2/10、24(火)	13:30～15:00	2,712円
①楽譜が読めなくても初めての方も、すぐに両手で曲が弾けます。指先を動かす事は脳の活性化にも繋がります。 ②筆記用具、ノート、眼鏡(必要な方)								
12	ローマ帝国と地中海世界の史跡散策	初～中	橋本 龍幸	講義室	15人	1/7、21、2/4、18(水)	10:00～11:30	1,400円
①ローマ帝国と地中海文明の特色や魅力をポンペイ・アルル・タラゴナその他の史跡を紹介しつつ易しく解説する。 ②筆記用具、ノート								
13	シニアで始める漢字の学習	初	矢口 道夫 日本文字文化機構 理事	学習室1	15人	1/7、14、21、28(水)	14:00～15:30	1,400円
①漢字嫌いの方、大歓迎です。漢字の成り立ちや意味を考えながら、新しい漢字の世界を楽しみませんか? ②筆記用具								
14	初めてのフラワーアレンジ	初	中村 かずえ	学習室1	10人	1/9、16、2/6、13(金)	14:00～15:30	4,300円
①お花を、あなたのお部屋にかざってみませんか?いつものお部屋がパッと明るくなりますよ!! ②ハサミ、ビニールシート、筆記用具、持ち帰り用袋								
15	自然体で生き活きと・活元への誘い	初	加藤 順子 (活元コンサルタント)	和風会議室	14人	1/11、25、2/1、15(日)	14:30～16:00	1,200円
①からだの持っている無意自然の動き(活元運動)をより良く育て、その人らしい元気を活かしていきましょう。 ②タオル、バスタオル								
16	体と心と魂がよるこぶ ”楽しくイキイキヨガ”	初～中	岸 貴之	研修室	20人	1/12、19、2/2、9(月)	14:00～15:30	1,200円
①ヨガは自然である状態のこと。生き方の訓練法。息の仕方、呼吸法を学び、呼吸と共に体を正しく動かします。 ②ヨガマット(又はバスタオル)、飲料水、タオル								
17	今ならまだ間に合うロコモ対策 トレーニング	初	高城 力也	研修室	15人	1/13、20、2/10、24(火)	10:00～11:30	1,400円
①将来寝たきりにならないための、最低限鍛えておきたい筋力、バランス力を実技体験しながら学びます。 ②筆記用具、タオル								
18	絵が苦手なママの為に かわいいイラスト講座	初	瀬永 美紀子	学習室2	10人	1/14、21、28(水)	9:30～11:00	900円
①かわいいイラストで子どもからの「ママ描いて」に応えられるようになりませんか。プレママさんも歓迎です。 ②鉛筆、消しゴム、色鉛筆								
19	明治維新の仕掛人、鞭声粛々・ 頼山陽の生涯	初～中	山根 兼昭	講義室	20人	1/14、28、2/4、18(水)	13:30～15:00	1,400円
①鞭声粛々で有名な天才詩人頼山陽が生涯を掛けた歴史書「日本外史」が、明治維新の世代に与えた影響を語る。 ②特になし								



## くらし環境

記事ID 5706

### 今月のまちセンカフェ『「農」と「食」に関するお話』

HPを見る

☎ たつせがある課 56-0602

🕒 11月1日(土) 13:30~15:00  
 📍 まちづくりセンター1階交流スペース  
 🗨️ ゲストスピーカー:成瀬守氏(農業改良普及委員、ジュニア野菜ソムリエ)  
 テーマ「今からでも間に合う春野菜づくり+何でも農相談」

イチゴ、エンドウ、真菜など手軽に育成できる春野菜についてお話しします。農や食に関する疑問に答える質問タイムもあります。参加者には真菜の種をプレゼント!

記事ID 6361

### リサイクルマーケット&ごみ減量啓発イベント

HPを見る

☎ 環境課 56-0612

毎年恒例のリサイクルマーケット。今年はアピタ長久手店に場所を変えて、楽しいイベント盛りだくさんでお待ちしています!

🕒 11月8日(土) 10:00~14:00

📍 アピタ長久手店

🗨️ リサイクルマーケット(雨天中止)

【📍屋上駐車場】

おもちゃ病院、ごみ減量啓発イベント

【📍2階南側スペース】

ごみ減量キャラクターの名称募集  
 やごみ分別ゲーム(参加賞あり)

※おもちゃ病院の注意点

・TVゲーム機など、修理できないおもちゃがあります。

・修理費は無料。特殊な部品材料などが修理に必要なときは、実費をいただく場合もあります。

・壊れたり、取れたり、折れたおもちゃの修理の場合は、その部品そのものを、必ず持ってきてください。

・おもちゃの入っていた箱や説明書も可能であれば一緒に持ってきてください。

記事ID 6328

### 原爆写真パネル展

HPを見る

☎ 行政課 56-0605

広島・長崎の原爆被害の実相や現在の核兵器の状況等を説明した原爆写真パネル展を開催します。

🕒 11月10日(月)~16日(日)

📍 福祉の家1階 ストリートギャラリー



## 健康福祉

記事ID 6365

### 長久手市医療・介護・福祉ネットワーク講演会~超高齢社会を支える地域医療・地域包括ケアシステムについて~

☎ 長寿課 56-0631

HPを見る

市民のみなさんが、住み慣れたまちでいつまでも自分らしい生活を続けていくことができるように、病院、歯科医院、薬局、介護保険事業所、地域包括支援センター、行政などがICTを活用して連携し、医療・介護・福祉の面から支援する体制の構築を目指しています。来たる超高齢化社会に備え、地域包括ケアについて考えてみませんか。

🕒 11月22日(土) 13:30~16:00

📍 福祉の家2階集会室

🗨️ 名古屋大学医学部付属病院脳卒中医療管理センター長 水野正明氏による地域包括ケアに関する講演会

🕒 11月4日(火)から長寿課窓口または電話で受付。定員150人。先着順。

記事ID 6343

### 健康講座 参加者募集

HPを見る

☎ 健康推進課 63-3300

健康づくり計画(第2次)の策定に伴い、健康講座を実施します。

【①姿勢改善講座】

普段から運動不足を感じている方、運動を始めたけれどなかなか始められない方、ぜひこの機会に参加してください。

🕒 11月27日(木) 13:30~15:30

📍 西庁舎3階研修室

🗨️ 講義及び運動の実践

講師:愛知医科大学 運動療育センター健康運動指導士 小笠原陽子氏

🗨️ 飲み物、動きやすい服装

🕒 11月4日(火)から電話または健康推進課窓口にて申込。

【②アロマ講座】

アロマのリラクゼーション効果で普段の疲れを癒しませんか。アロマの香りを楽しみ、アロマセラピーの健康効果についてお話しします。

参加者にはお土産があります。

🕒 12月8日(月) 10:00~12:00

📍 西庁舎3階研修室

🗨️ 講師:株式会社立 代表取締役社長 坂崎立子氏

🗨️ 飲み物、動きやすい格好

🕒 11月4日(火)から電話または健康推進課窓口にて申込。

## 福祉まつり・社会福祉大会

☎ 福祉まつり実行委員会・社会福祉協議会 62-4700

福祉まつり

🕒 11月24日(月・振休) 10:00~15:00

📍 福祉の家・あぐりん村

🗨️ テーマ「みんなの幸福 わたしの幸せ!!」

スタンプラリー、ボランティア団体によるブース出展、ステージでの活動発表等。

社会福祉大会

🕒 11月24日(月・振休) 9:30~11:30

📍 福祉の家 2階集会室

🗨️ 市の地域福祉の発展に尽力された方々への顕彰、福祉作文コンクール最優秀賞作品の発表。

**ペンキ塗り講習会**

問 シルバー人材センター 62-9100

時 11月14日(金)13:30~16:00頃  
(雨天の場合は、11月17日(月))

場 高齢者生きがいセンター2階会議室

対 市内在住の60歳以上の人

申 11月4日(火)から11日(火)までに電話・FAX・シルバー人材センター窓口にて申込。先着10人。

記事ID 6336

**愛知県立大学 公開ワークショップ 医療現場で使える「やさしい日本語」を考える**

問 愛知県立大学学務課 76-8832

グローバル化する医療現場において、医療従事者と外国人患者のコミュニケーションを円滑にするために、「やさしい日本語」という手段があります。医療現場で役立つ「やさしい日本語」とはいかなるものかについて、ワークショップを取り入れながら考えます。定員60人。無料。

時 11月2日(日)14:30~17:30

場 愛知県立大学長久手キャンパス S101教室

記事ID 6285

**緊急通報システムWeb119 登録説明会** **HPを見る**

問 消防指令センター(長久手担当) 38-5119

本市では、聴覚や言語に障がいをお持ちで、言葉による119番通報が困難な方を対象に、携帯電話等によるインターネット接続機能を利用した「緊急通報システムWeb119」をお勧めしています。事前登録が必要ですので、登録を希望される場合は登録説明会に参加してください。

時 11月24日(月・振休) 10:30~11:30、13:00~14:00、14:00~15:00

場 福祉の家(福祉まつり会場内)

料 無料(電話会社とのインターネット接続契約及び通信料が別途必要となります。)

記事ID 6269

**神経難病患者・家族のつどい**

問 瀬戸保健所 82-2157

神経難病患者(パーキンソン病・脊髄小脳変性症等)やその家族の方を対象につどいを開催します。

日 時	内 容	講 師
11月25日(火) 14:00~16:00	講話・実技「療養生活における音楽療法について」	鈴鹿短期大学 音楽療法士 鶴飼久美子氏
11月27日(木) 14:00~15:30	講演会「病気の理解・最新の治療方法について」	公立陶生病院 神経内科部長(医師) 加藤秀紀氏
12月4日(木) 14:00~16:00	講話・実技・交流会「日常生活とリハビリテーションについて」	本町クリニック 理学療法士 近藤将人氏

場 日進市民会館(日進市折戸町笠寺 62-3)

申 11月4日(火)~11月19日(水)に瀬戸保健所へ電話で申込。

**文化スポーツ**

記事ID 6318

**中央図書館現代美術展 BIBLIOTECA-ARTE** **HPを見る**

問 中央図書館 63-8006

愛知県立芸術大学の油絵専攻非常勤講師及び学生による展覧会です。

時 11月1日(土)~16日(日)9:00~17:00(休館日を除く)

場 中央図書館 2階ギャラリー

其 展覧会にあわせ各作家のおすすめ本コーナーを1階に設けます。

記事ID 6406

**ホストファミリー募集** **HPを見る**

問 国際交流協会事務局(たつせがある課内) 56-0602

ミャンマー・カンボジアからの訪日団(大学生)を受け入れるホストファミリーを募集します。

時 説明会11月7日(金) 18:00~19:00

対 11月14日(金)から16日(日)までの問受入可能な9家族(1家族につき、1~2名の受入をお願いします)

申 11月6日(木)までに窓口または電話にて申込。

記事ID 6381

**弁論大会 出場者募集!** **HPを見る**

問 国際交流協会事務局(たつせがある課内) 56-0602

それぞれの国の文化を理解するために、異文化や国の思い出などを、日本人が外国語で、外国人が日本語で発表しあうものです。ぜひ、あなたのメッセージを伝えてください。

時 平成27年2月11日(水・祝)

場 文化の家

申 平成27年1月13日(火)までに国際交流協会事務局に申込書を提出。申込書は、窓口または市HPからダウンロードできます。

記事ID 6383

**県文化協会連合会東尾張部 芸能大会** **HPを見る**

問 生涯学習課 56-0627

県文化協会連合会東尾張部に所属する11市町が参加する芸能大会が開催されます(助成:せとしん地域振興協力基金)。趣向を凝らした演技をお楽しみください。

時 11月30日(日) 10:00開場 10:30開演

場 文化の家 森のホール

【応急手当講習】もしものときのために応急手当や止血処置を身につけよう。

時 11月16日(日)9時~12時

場 消防本部3階

講堂

問 消防署 62-0119

記事ID 18800



## くらし環境

記事ID 6300

### 家庭でいらなくなった少量のコンクリートブロック、レンガなどの回収

**HPを見る**

☎ 環境課 56-0612  
晴丘センター 54-1643

家庭でいらなくなった少量のコンクリートブロック、レンガなどを試行的に晴丘センターに持ち込むことができますようになりました。

🕒 **11月4日(火)から毎週火曜日及び毎週木曜日(祝日、年末年始を除く)【時間】8:30~11:45、13:00~16:00** 📍 **晴丘センター**

- ☎ **【持込みできるもの(限度)】**
- ・コンクリートブロック(4個まで)
  - ・レンガ(10個まで)
  - ・タイル(10枚まで、25cm四方のものとして換算)
  - ・つけもの石(4個まで)

※複数の種類のものを持ち込む場合も、種類ごとに同制限までとする。  
**【持込回数】**1世帯、月1回まで  
**【処理費】**10kgあたり200円

### 年末調整説明会・青色決算説明会

☎ 昭和税務署 052-881-8171

	年末調整説明会	青色決算説明会
🕒	11月21日(金) 10:00~12:00	11月21日(金) 13:30~15:30
📍	日進市民会館小ホール	
👤	源泉徴収義務者 (法人および個人の白色申告の人)	個人の青色申告の人

※公共交通機関での来場にご協力ください。

より詳細な情報は、市ホームページで見ることができます。

<http://www.city.nagakute.lg.jp>

ながくて で検索



記事ID 4676

### 社会保険料(国民年金保険料)控除証明書の発行

**HPを見る**

☎ ナビダイヤル 0570-058-555

平成26年1月1日~9月30日に国民年金保険料を納付された人に対し、社会保険料(国民年金保険料)控除証明書が11月上旬に日本年金機構から送付されます。

年末調整や確定申告の際には必ず、この証明書(又は領収証書)を添付してください。

10月1日から12月31日までの間に今年をはじめ納付された人には、来年2月上旬に送られます。

記事ID 4911

### 11月は放置自転車クリーンキャンペーン月間です~困ります! 自転車置きざり 知らんぷり~

**HPを見る**

☎ 安心安全課 56-0611

近ごろ、自転車はエコで健康的な交通手段として利用ニーズが高まっていますが、その一方で放置自転車が問題となっています。

市では、昨年約250台の放置自転車を処分しています。放置自転車は通行の妨げや、環境負荷となるばかりでなく、犯罪の温床となりかねません。一人ひとりが駐輪マナーを守って、放置自転車の無い快適なまちづくりにご協力ください。

#### 【自転車盗難は犯罪です】

市では、平成26年9月末現在で、116件の自転車盗難の被害が発生しています。盗難自転車は、別の犯罪に使われたり、乗り捨てられて、放置自転車となる場合があります。

- ・自転車から離れるときは、短時間でも必ずカギをかけましょう
- ・ワイヤー錠などを使ってツーロック(カギを2つかける)にしましょう
- ・防犯登録、記名をしましょう
- ・路上等に放置せず、駐輪場に駐車

しましよ

・盗難にあったら、警察に盗難届を出しましよ

記事ID 5955

### 防災行政無線を用いた全国一斉の情報伝達訓練

**HPを見る**

☎ 安心安全課 56-0611

地震や武力攻撃などの災害時に、Jアラート(全国瞬時警報システム)から送られてくる国の緊急情報を確実に伝えるため、市内10か所に設置してある防災行政無線を用いた緊急情報の伝達訓練を実施します。なお、当日は本市以外でも、全国的にこの情報伝達訓練が実施されます。

※Jアラートとは、地震や武力攻撃などの災害時に、人工衛星などを活用して瞬時に国から市町村に情報が伝達されるシステムです。

🕒 **11月28日(金) 11:00**

#### 【放送される内容】

- 上り4音チャイム
- + 「これは、テストです」×3回
- + 「こちらは、こうほうながくてです」
- + 下り4音チャイム

記事ID 6316

### 11/9~11/15 秋の火災予防運動

**HPを見る**

☎ 消防本部総務課 62-1152

11月9日(日)からの一週間、全国的に「秋の火災予防運動」が実施されます。

これから気温が下がり、火を使用する機会が増え、空気も乾燥しますので、火事が発生しやすくなります。この運動をきっかけに、ご家庭の「火の用心」について考えてみてはいかがでしょうか。

#### 全国統一防火標語

**もういいかい 火を消すまでは まあだだよ**



記事ID 6327

### 枯れ草の適正管理のお願い **HPを見る**

消防本部総務課 62-1152

枯れ草は小さな火でも容易に燃え広がるため危険性が高く、火災が発生すると周辺へ燃え移りやすくなります。放火やたばこの投げ捨てなどで、空地の枯れ草が燃える火災が毎年市内で発生しています。

空地の管理者は、枯れ草を除去するなど適正な管理に努めてください。

市では空地の調査を実施し、状況により枯れ草の除去をお願いすることがありますのでご協力ください。

記事ID 6284

### 11月9日は「119番の日」

消防署 62-0119

119番は、安全な場所から通報し、落ち着いてオペレーターの質問や指示に従ってください。

#### 【119番通報時の5つのポイント】

- ・災害の種別(火事が救急か)
- ・発生場所(住所、わからなければ近くの目標物)
- ・災害の状況(何が燃えているのか? 傷病者がどうしたのか? など)
- ・通報者の氏名
- ・安全な場所から通報し、携帯電話使用時は、通報後も電源を切らない。(再確認のため消防から連絡することがあります。)

記事ID 6337

### 宝くじの助成金で軽可搬消防ポンプを整備しました **HPを見る**

消防署 62-0119

女性消防クラブは(一財)自治総合センターが行う「宝くじの社会貢献広報事業(コミュニティ助成事業)」の助成を受け、軽可搬消防ポンプ一式と消防用ホースを整備しました。防災訓練等を通じ、地域の防災意識を高め、災害時には初期消火活動に威力を発揮し、被害が軽減でき

るように活用していきます。



## 健康福祉

記事ID 6310

### 11(いい)月30(みらい)日は年金の日

瀬戸年金事務所 83-2412

「ねんきんネット」では、いつでもご自身の年金記録を確認できるほか、将来の年金受給見込額について、ご自身の年金記録を元に様々なパターンを試算することもできます。年金記録や将来の年金受給見込額を確認し、未来の生活設計について考えてみませんか。

記事ID 4051

### 11/17~23全国一斉「女性の人権ホットライン」強化週間

名古屋法務局 052-952-8111

DV、セクハラ、ストーカー行為といった女性に関する人権問題について、相談に応じています。相談内容の秘密は固く守られますので、お気軽にご相談ください。

平日8:30~19:00、土・日10:00~17:00

相談専用電話番号 0570-070-810

記事ID 1184

### 脳ドック検診費助成 **HPを見る**

健康推進課 63-3300

脳ドック検診費用の一部を助成します。詳しくは市HPをご覧ください。

昭和50年3月31日以前生まれの人で過去4年度に脳ドック検診の助成を受けていない人。助成金額25,000円

健康推進課で事前申込が必要です。

## 文化スポーツ

記事ID 6338

### 本の返却が「福祉の家」と「西小校区共生ステーション」で! **HPを見る**

中央図書館 63-8006

11月20日(木)から、中央図書館の「本」、「雑誌」、「紙芝居」が返却できる館外返却ポストを「福祉の家」と「西小校区共生ステーション」の2カ所に設置します。是非ご利用ください。

## 市政情報

記事ID 6308

### 計量器定期検査の実施について **HPを見る**

産業緑地課 56-0619

今年は、計量法に基づく特定計量器の定期検査の年にあたります。この検査は、取引・証明用に使用する特定計量器の精度・性能が、一定の水準以上に保たれているかチェックするために行うものです。検査を受けられる方は、特定計量器を持ってきてください。

11月17日(月) 10:00~15:00

市役所北側駐車場の北側にある車庫内

- ①商品の販売に用いる計量器
- ②薬の調合に用いる計量器
- ③病院、学校等で体重測定に用いる計量器
- 検査手数料必要(種類ごとに異なります)

### 寄付・寄贈

社会福祉協議会 62-4700

地域福祉事業の推進に役立ててほしいと、一般財団法人愛知医科大学愛恵会様より金5,000,000円。

社会保険労務士が年金についての疑問にお答えします。11月21日(金) 10時~16時 市役所本庁舎1階相談スペース(保険医療課横) 保険医療課

560618

記事ID 9309

一部の小中学校の体育館耐震化工事及びトイレの改修工事を実施しました。次年度で市内全小中学校のこれらの工事が完了します。

教育総務課

56-0625

記事ID 6274、6275

記事ID 6156

### 社会福祉法人日本介助犬協会への寄付について

☎ 福祉課 56-0614

福祉課窓口設置の募金箱に寄せられた協会への募金17,265円を8月1日に協会へ寄付しました。ご協力ありがとうございます。引き続きご協力をお願いします。



## 募集

記事ID 6259

### 給食センター 臨時職員募集

[HPを見る](#)

☎ 給食センター 62-3910

人数 若干名

**業務内容** 学校等給食に関すること。(調理、衛生、洗浄業務全般)

**賃金** 時給900円

**就業時間** 月～金(土・日・祝日を除く) 8:00～16:30 ※要相談

**雇用期間** 平成27年3月31日まで(半年毎に更新有り)

**応募資格** ①体力に自信がある方  
②学校、保育園給食に興味のある方  
☎ 申込にあたって、まずは給食センターにご連絡ください。採用が決まり次第募集も終了します。

記事ID 6332

### 家庭保育室における保育補助者募集

[HPを見る](#)

☎ 子育て支援課 56-0615

**業務内容** 家庭保育室における保育補助業務

**募集人数** 1～2名

記事ID 5900

### 平成27年度まちづくりセンター活動室利用者募集

[HPを見る](#)

☎ たつせがある課 56-0602

市民活動の拠点となる場所として使用できるスペースです。お気軽にご利用ください。

☎ まちづくりセンター(武蔵塚101番地3)

☎ 30,850円/月

☎ 活動拠点(事務室等)を必要とする団体

[HPを見る](#)

## ごみ減量キャラクターの愛称を募集します

☎ 環境課 56-0612

記事ID 6362

平成26年度から策定されました長久手市一般廃棄物(ごみ・生活排水)処理基本計画の中の施策の一つとして、市内の大学生とともに長久手市のごみ減量について考える「ながくて大学生ごみ減量プロジェクト"Na-Gomi"」が発足しました。そのメンバーによって、ごみの減量を推進していくためのキャラクターを作成しました。より親しみを持ってもらえるようにキャラクターの愛称を募集します。

☎ どなたでも応募できます。

☎ 11月4日(火)から12月5日(金)までの間に、応募用紙を環境課窓口または、郵送(最終日当日の消印有効)、メール(kankyo@city.nagakute.lg.jp)、FAXにて提出してください。応募用紙は環境課窓口で配布するほか、市HPからダウンロードできます。

☎ 最優秀提案者には、「図書カード(5,000円分)」を差し上げます。同一の愛称を提案した方が複数場合は、抽選で最優秀提案者を決定します。



[HPを見る](#)

記事ID 6330

## 第3回よくばり健康づくり・長久手スタイル～ロコモタ予防～

☎ 長久手温泉ござらっせ 64-3511、愛知医科大学運動療育センター 61-1809、長寿課 56-0631

市と愛知医科大学と長久手温泉ござらっせの提携事業として開催します。健康づくりのための講義+運動+食事+温泉入浴のよくばりプログラムで、どんどん健康を増進しましょう!

☎ 11月29日(土)9:00～14:00(8:30受付開始)

☎ 【集合・解散】長久手温泉ござらっせ

☎ 市内及び周辺在住で健康づくりに興味がある人☎ 2,000円

☎ ①ロコモタ予防講義(牛田運動療育センター長)、②ストレッチヨガまたはアクアビクス(いずれも初心者向け)③食事・栄養の話、④昼食(ござらっせでヘルシーランチ)、⑤温泉入浴(13:30～、以降自由解散)

**ロコモタ予防とは**・・・寝たきりなどを予防するためのロコモティブシンドロームと、生活習慣病を予防するためのメタボリックシンドロームを同時に予防することを表した言葉です。

☎ 11月1日(土)～25日(火)に長久手温泉ござらっせに電話またはござらっせHPから申込。先着30人。



ストレッチヨガ



アクアビクス



ヘルシーランチ

①11月4日(火)～21日(金)に申込書等を提出。詳しくは、市HPを確認してください

記事ID 6360  
**HPを見る**

### 交通指導員の募集

④ 安心安全課 56-0611

**業務内容** 児童の登下校時の交通安全指導や児童館、保育園などでの交通安全教室の実施をはじめとする交通安全啓発活動。

**募集人数** 2人

**勤務場所** 市が洞小学校または東小学校区内

**採用予定時期** 平成27年4月1日

**勤務時間** 7:20～8:20、13:20～

16:30(学校の休日を除く)  
※会議、イベント等必要に応じて勤務があります

**報酬** 月額85,800円

**応募資格** 次の全てを満たす人

①自己所有の自転車または原動機付自転車で勤務できる人 ②平成27年4月1日現在で、65歳未満の人

①11月4日(火)から28日(金)までに、長久手市交通指導員採用選考申込書(写真添付)を安心安全課窓口または郵送(28日消印有効)で提出してください。申込書は安心安全課窓口で配布または市HPからダウンロードできます。

記事ID 4160

### 選挙投票事務アルバイト募集

**HPを見る**

④ 選挙管理委員会(行政課内) 56-0605

次期愛知県知事選挙の投票事務のアルバイトを募集します。

⑤ 平成27年2月1日(日)

**6:30～21:00**

⑥ 投票所での投票受付、会場案内など

①12月1日(月)までに行政課窓口または郵便(必着)で申込書を提出してください。詳しくは市HPまで。

## 市政・広報e-モニター「ながモニ」第2・3回アンケートの結果

④ 情報課 ☎56-0601

**HPを見る** 記事ID 6161

「ながモニ」とは、お手持ちのパソコンや携帯電話、スマートフォンなどからインターネットと電子メールを利用して、市政や広報・広聴などに関するアンケートに答えていただく制度です。今回は第2、3回の結果をお知らせします。結果の全体は、市HPで公表しています。※四捨五入の関係で比率の合計が100%にならない場合があります。

### 第2回 テーマ インターネットを活用した文化の家の広報について

【期間:8月8日～8月15日、98人中74人の回答(回答率75.5%)】

**Q1** 文化の家で、フェイスブックなどの方法で、知っているのと事業がより楽しくなるような内容や、事業の報告などを、写真を交えてわかりやすく発信しています。そのような情報に興味はありますか。

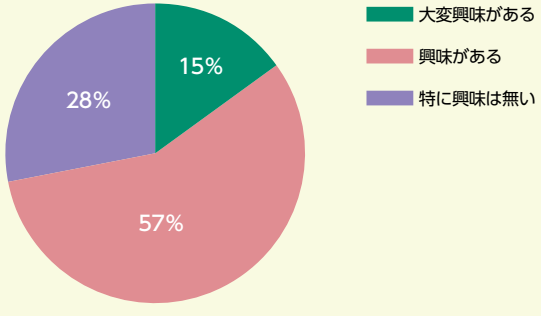

### 第3回 テーマ 「出前講座」について

【期間:9月4日～9月12日、100人中71人の回答(回答率71.0%)】

**Q2** 出前講座に参加したいと回答された方は、どのような講座に参加したいと思いますか？(複数回答可)

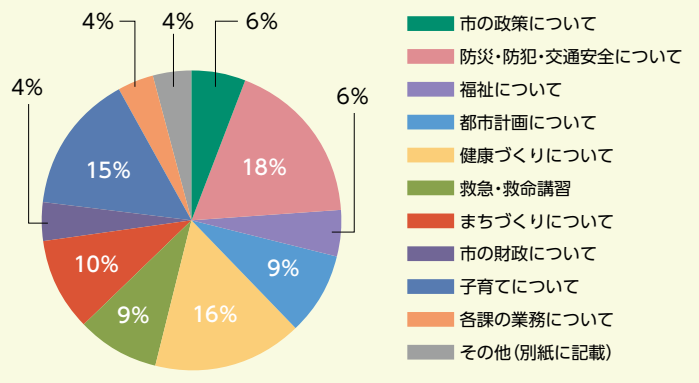

上記のようなアンケートに回答してくれる方を募集しています。皆さんの声を市政に届けてもらえないでしょうか。詳しくは市HPをご覧ください。

**HPを見る** 記事ID 5776



いっぺいといっぶく

その21

市長は長久手をどんなまちにしたいか、そのために何に取り組もうとしているのか。その想いを市長の語り口でお伝えします。みなさんと語り合うように、一緒に未来の長久手のことを考えてみましょう。

### 葉っぱの力



平成24年に行った「長久手市住民意識調査」で次のような結果が出ています。「今後も長久手市に住み続けたいか」の問いに対し、「住み続けたい」と回答した方が76.3%と全体の4分の3以上を占めています。「住み続けたい」理由は、「緑や田園が多く自然環境が良い」が最も多く38.2%、次に「交通の便がよい」、「住みなれていて愛着がある」「買い物に便利」がそれぞれ30%を超えています。

市では、来年秋にモリコロパークをメイン会場に開催される「第32回全国都市緑化あいちフェア」に向けて、道路や学校、保育園などに緑を増やそうと計画しています。住み続けたい理由として、約4割の方が「緑が多いから」と答えていらっしゃいますが、一方で、緑は増えてほしいけれど、枯れ葉はイヤだという意見も多くあります。

私たちが生きていくうえで、酸素が必要です。酸素は、草木の葉っぱが光合成をすることによってできます。子どもにとっては、枯れ葉も宝ものです。枯れ葉が重なってカサカサという道は楽しくて仕方ありません。

今年の1月にお会いした脚本家の倉本聰氏(※)は、「酸素と水という、人間にとって一番必要な、命の必需品というべきものは、森がつくってくれている」と話されていました。これからは「葉の時代」だともおっしゃっていました。現在、倉本氏は、北海道の廃業したゴルフ場を買い取り、ゴルフコースを森に戻す活動をされています。また、昨年、市役所を訪問されたC.Wニコル氏からは「自然欠乏症候群」という言葉を教えてもらいました。自然の中で遊ぶ経験の少ない子の中には、ものごとに集中できない、落ち着きがなくなったりしていられない、友だちとうまく遊べない子どもが増えており、そうした症状は「自然欠乏症候群」として欧米で大変話題になっているそうです。

「自然の叡智」をテーマに開催された愛・地球博から間もなく10年を迎えます。来年秋には、モリコロパークで都市緑化あいちフェアが行われます。都市緑化あいちフェアは「緑のチカラを知る」をテーマに掲げています。万博のまちとして、緑化フェアにお越しになる方々をお迎えするまちとして、改めて「自然の叡智」について考えていきたいと思えます。イベントで大勢の方にお越しいただくことも大切ですが、開催後の長久手市に何かを残し、伝えていくことの方がもっと重要だと思っています。

緑が多いことは、長久手市の魅力の一つです。緑を守り、増やしていくために、1人ひとりができることを考えてみませんか。私たちの身近にある葉っぱや枯れ葉が、そのきっかけになるはずですよ。

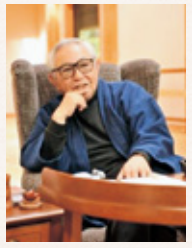

※倉本聰氏による講演会開催  
**教育文化講演会「真の文明とは ～あなたは文明に麻痺していませんか～」**

時 11月20日(木) 19:00~20:30(18:30開場)  
場 文化の家 森のホール(全席自由席)  
料 当日・前売 フレンズ会員900円、一般1,000円  
☎ 詳しくは広報10月号P13をご覧ください。

**みんなで見守ろう!** 長久手市行方不明高齢者保護ネットワークへの登録

高齢者の方が行方不明になった際に情報を送信しますので、日常生活の範囲内で発見、保護に協力してください。右のQRコードを読み取り、空メールを送信。返信メールから登録手続き。



### 表紙の写真もう一枚

長湊地区と上郷地区で行われた「警固祭り」。豪華に飾られた献馬を鉄砲隊などが警固し、氏神へ奉納する祭礼です。見どころは、神社の境内を人馬が疾走する「立て込み」。目の前を大きな馬が疾走する迫力によって、訪れた見物客から大きな歓声があがっていました。(※こちらの写真は、上郷警固祭りの「立て込み」)

スマートフォンで広報ながくてを持ち歩こう!  
App Store Google Play 「ながくて」で検索 ▶ ダウンロード

