

## 尾三消防本部 平成30年度 心肺そ生競技会を開催します。

問 安心安全課 ☎ 56-0611

**HPを見る** 記事ID 11635

心肺そ生競技会は、重症傷病者発生時におけるバイスタンダーの応急手当に対する意識高揚を図るとともに、心肺そ生法の正確性を競い、救命率向上に資することを目的に競技会を行います。

時 9月8日(土) 9:30~11:40

場 みよし市/みよし市文化センターサ  
アート 小ホール(みよし市三好町  
大慈山1-1)

¥ 無料

内 心肺そ生法とAED操作の正確性を競います

● 競技種別: 中学の部、一般の部

対 尾三消防本部管内(日進市、みよし市、東郷町、豊明市、長久手市)在住・在学・在勤で普通救命講習(I・II・III)、上級救命講習および応急手当普及員講習のいずれかを終了した方。なお、救命入門コース参加者は実技救命講習の受講を条件とする。

申 7月1日(日)から8月17日(金)まで  
消防本部消防課 0561-38-7215

日進消防署 0561-73-0119

日進消防署西出張所 052-809-0119

みよし消防署 0561-36-0119

みよし消防署南出張所 0561-34-0119

東郷消防署 0561-39-0119

豊明消防署 0562-92-0119

豊明消防署南部出張所 0562-96-2119

長久手消防署 0561-62-0119

他 尾三消防ホームページで確認してください。

<http://www.bisan-fd.togo.aichi.jp/>

## 健康・福祉

### ラジオ体操交流会

問 健康推進課 ☎ 63-3300

**HPを見る** 記事ID 11668

時 8月24日(金)

13:30~16:00(途中退室可)

場 長久手市保健センター3階 会議室

内 ラジオ体操グループ同士や参加市民

の茶話会・正しいラジオ体操第一実践講座

健康おやつの配布

対 市民およびラジオ体操グループ登録をしている人 定員50名

¥ 無料

申 8月1日(水)から電話申込

健康推進課窓口または電話

(当日参加可)



### 献血にご協力ください

問 福祉課 ☎ 56-0614

**HPを見る** 記事ID 4131

移動採血車による献血を行います。多くの皆様のご協力をお待ちしています。

時 7月25日(水)

9:30~16:00(11:45~13:00は除く)

場 保健センター1階

持 献血カード(持っている人のみ)

### 難病患者・家族のつどい

問 瀬戸保健所 健康支援課

☎ 0561-82-2157(ダイヤルイン)

**HPを見る** 記事ID 11630

時 7月23日(月) 10:00~11:30

場 瀬戸市やすらぎ会館 5階大集会室  
(瀬戸市川端町1-31)

内 講話「いきいき音楽療法~音楽にのせてこころとからだの健康づくり~」

音楽療法士 岩切陽子氏

対 パーキンソン病患者および家族

¥ 無料

申 7月18日(水)までに瀬戸保健所健

康支援課に電話申込

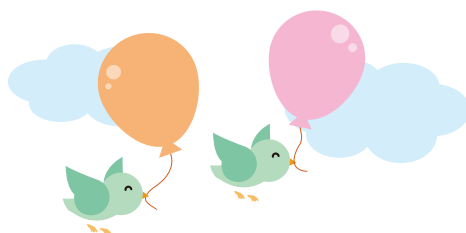

## 平成30年度愛知医科大学病院 公開講座&病院食試食会

問 愛知医科大学病院栄養部

☎ 61-5254

**HPを見る** 記事ID 11633

時 8月4日(土)

10:30~13:00(受付10:00~)

場 愛知医科大学病院内(2階)

内

①管理栄養士による公開講座(10:30~11:10)定員80名程度

『血糖値が気になっている人へ 今日から食事を変えてみる?そのきっかけに...』

②病院食の試食会(11:30~12:00)

定員45名程度

③管理栄養士による栄養相談(10:00~13:00)定員若干名

対 どなたでも

申 ①②に関しては7月2日より愛知医科大学病院栄養部まで電話にて申込(受付時間 平日8:30~17:00 TEL 61-5254)

TEL 61-5254)

③に関しては当日先着順にて受付

## 地域ボランティア養成講座及び 相談事業「ボランティアカフェ」

問 市社会福祉協議会ボランティアセンター

☎ 61-3434

ボランティアに興味があればどなたでも参加OK。現役のボランティアも参加予定ですので、体験談を聞かせていただけます。

時 7月16日(月・祝) 10:00~11:30

場 市立北小学校多目的室

対 ボランティアを始めたい人、興味がある人

¥ 無料

申 7月1日(日)から15日(日)までボランティアセンターで電話受付。詳しくはお問い合わせください。