! 公民館の一般利用中止

公民館に関すること：問 生涯学習課 ☎56-0627
ワクチン接種に関すること：問 健康推進課 ☎63-3300

長久手市公民館は、新型コロナウイルス感染症ワクチン予防接種の会場とするため、一般利用を中止します。
時 1月17日（月）～8月31日（水）（予定）　場 市役所西庁舎3階 公民館全館

子育て世帯への臨時特別給付金

問 子ども家庭課 ☎56-0633

新型コロナウイルス感染症の影響を受けた子育て世帯に対し、給付金を支給します。
令和3年9月分児童手当（本則給付）を受給されている人（公務員以外）には、2021年12月28日に支給済みです。
上記以外の対象者には順次案内を発送しますので、案内を確認の上、申請が必要な人は早期に申請してください。

ごみの減量に関する意見交換会

問 環境課 ☎56-0612

ごみの減量を目的にもえるごみ袋の増額を検討しています。2021年10月から12月まで全32回にわたり実施した小学校区ごとの地域意見交換会でいただいた意見の紹介を中心に、意見交換会を実施します。
時 1月22日（土）1回目 14:00～16:00、2回目 19:00～21:00
場 文化の家　風のホール　対 全小学校区の市民

お知らせコーナー

より詳細な情報は、市HPで見ることができます。

子育てに関する情報については、市HPまたは「子育て支援アプリ」（QRコードからダウンロード）等をご活用ください。

スポーツ教室の募集、スポーツイベント等についてはこちらからご確認ください。

イベント中止

下記イベントは新型コロナウイルス感染症拡大防止の観点から中止となります。

左義長の中止
問 生涯学習課 ☎ 56-0627
時 1月9日（日）
場 岩作壁ノ本御嶽神社下の高根橋付近の河川敷

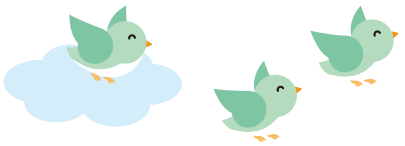

イベント

くらし環境

申 落ち葉焚きと燻製づくり

問 みどりの推進課 ☎ 56-0620

たき火や燻製づくりをして、一緒に冬の里山をたのしみましょう。
時 1月29日（土）13:30～16:30
※雨天中止
場 平成こども塾
対 10人（先着）
持 燻製にしてみたい食べ物（適当な大きさに切って持参）、軍手
申 1月24日（月）までに市HPから申込。25日（火）に抽選結果をメールで送信。

申 地元企業就職フェア

問 たつせがある課 ☎ 56-0641

長久手市をはじめ、周辺市町の地元企業就職フェアです。
時 2月20日（日）13:00～17:00
※中途の部は15:00～
場 ウィンクあいち8階 展示場フロア
対 2023年3月以降に大学等卒業予定の学生、卒業後3年以内の既卒者、49歳以下の中途求職者
申 大府市HPから申込。

申 まち活パーティーⅢ（市民活動交流会）

問 たつせがある課 ☎ 56-0602

「長久手の未来に向けて何をするか？」について楽しく語り合いませんか。
時 2月6日（日）13:30～16:30
場 まちづくりセンターおよびオンライン同時開催（予定）
対 市内在住、在勤、在学、在活の人30人（先着）
申 1月4日（火）～28日（金）に下記QRコードから申込。

問 問い合わせ先　時 とき　場 ところ　対 対象　内 内容　¥ 費用（記載がないものは無料）　持 持ち物
申 申込方法（記載がないものは申込不要）　他 その他　ス スマイルポイント対象事業
申込や縦覧等の窓口・電話受付は、原則開庁時間に限ります。予 予約が必要なもの

【1月10日は110番の日】110番は事件・事故の発生時における緊急通報のための専用電話です。相談や問い合わせは、愛知警察署または警察相談専用電話（052-953-9110／平日9:00～17:00）へ。問 愛知警察署 ☎0561-39-0110