

n a g a k u t e

広報ながくて

◎初夏の水辺の里山散策

6月4日(日)(平成こども塾)

当月号に掲載している事業等については、変更・中止となる場合があります。最新情報については市HPをご確認ください。

2023

8

August

No.725

写 真 で 見 る な が く て

初夏の水辺の 里山散策





6月4日(日)に平成こども塾で、初夏の水辺の里山散策が開催されました。

参加した子どもたちは、頑張って捕まえた水辺に生息するドジョウなどの生きものたちの解説を、目を輝かせながら熱心に聞き入っていました。大人たちもそんな子どもたちの様子を温かく見守り、和やかな雰囲気イベントでした。(きずなネットアプリでは平成こども塾のイベントをはじめ、さまざまな子育て関連情報を配信しています。詳細は市HPへ。)



高村光一さん(以下「高」)：私はもともと自然が好き

で、定年後に市内でできる環境活動を探していましたが、何から始めれば良いかわからず二の足を踏んでいました。ちようどその時にある会員と出会い、会の参加を呼びかけられました。木を切るなどの力仕事が得意だったこともあり、現在も楽しく続けられています。

情：本日活動に参加してみて、すべて手作業にもかかわらず、数時間で景色が開けていく様子には驚きました。また会の皆さんが得意分野を生かし、いきいきと活動されている姿も印象的でした。

高：会員は17人いますが、黙々と草を刈る人や、大きな木を切る人、植物が大好きで写真撮る人など、各々が楽しみを持って取り組んでいます。体力的に大変そうだという理由でなかなか参加に踏み出せない人も多いかもしれませんが、活動時間



▲湿地の整備活動の様子

が短く無理がない上に、毎回新たな発見があるので飽きずに続けられると思います。

情：それでは、市民のみなさんへメッセージをお願いします。

高：まずは湿地の観察会などのイベントに参加してみると、珍しい生き物に出会えるかもしれません。私のおすすめは、秋に咲



▲シラタマホシクサ

くシラタマホシクサです。これは東海地方特有の絶滅危惧種で、湿地にしか咲かない植物です。花の大きさは1センチもないほど小さいですが、一面に咲く様子は、まるで地面に星空が広がったようにきれいなので、ぜひ一度見ていただきたいです。

水：保全の会は2014年に設立し、来年で10周年を迎えます。今後も長久手の名前の由来である湿地を未来の世代に繋いでいくため、活動を続けていきます。自然豊

かな長久手が好きな人は、私たちの活動に参加してみませんか。



▲湿地の整備活動の様子

湿地保全活動

- 問 環境課 ☎56-0612
ボランティアセンター ☎61-3434
- 時 原則毎週火曜 10:00~正午
- 場 市内にある湿地群(長久手温泉ござらっせ集合)
- 持 軍手、長靴、水分
- 申 環境課またはボランティアセンターへ電話で申込。

「Weeklyながくて」でも長久手湿地保全の会の活動の様子を取材しています。.....▶





わたしのまちづくり



「市民主体のまちづくり」と言われてみなさんは何か具体的なイメージがありますか？
ここでは、主体的に活動している市民を情報課職員が取材して紹介します。

長久手湿地保全の会

みずおかけいこ
水岡恵子さん(写真左)
たかむらこういち
高村光一さん(写真右)

今回は、主に市内東部にある湿地の整備活動などに取り組む、長久手湿地保全の会の水岡恵子さんと、高村光一さんにお話を伺いました。

情報課職員(以下「情」)：本日は鯉ヶ廻間湿地こいがばさまの保全

活動を見学させていただきありがとうございます。ございました。はじめに、長久手湿地保全の会の活動内容について教えてください。

水岡恵子さん(以下「水」)：私たちは市内3か所(二ノ

池湿地群、東山の谷津田、本日の活動場所である鯉ヶ廻間上池・下池)に分布する、11の湿地の整備をしています。毎週火曜日に各エリア1回ずつ、草刈りや伐採、進入路の開拓などを行っており、雨天の予備日などを含めて、月に3〜4回活動しています。ほかにも、昨年長久手で開催された湿地サミットなど、環境に関するイベントの際に活動報告をしたり、商業施設でパネル展を行ったり、湿地とその保全活動の重要性について啓発しています。

情：お二人が環境保全の取り組みを始めたきっかけは何ですか。

水：かつて香流川のごみ拾い活動をしていた際に、先輩から川沿いの植物について色々教えてもらったことがきっかけで自然環境に関心を持ちました。自然や植物のことは知れば知るほど興味深く、長久手の『くて』が『湫』と書いて湿地を意味することを知り、自分たちで長久手の自然を守っていかねければと考えるようになりました。

市と市民の力で開催!



このアイコンはみなさんに手伝ってほしい事業につけています。詳細は事業担当課にお問い合わせください。

「あかつきの会」 ～認知症家族交流会～

問 社会福祉協議会 地域包括支援センター
☎64-1155

時 8月24日(木) 13:30～15:30

場 福祉の家1階 N-ジョイ

対 認知症の人の介護経験があるまたは介護している家族

¥ 100円(お茶・お菓子代)

申 8月17日(木)までに社会福祉協議会地域包括支援センターに電話で申込。

他 認知症の本人と一緒に参加を希望する場合は事前に申し出てください。



刃物研ぎ講習会

問 シルバー人材センター ☎62-9100

時 8月24日(木) 13:30～15:00

場 高齢者生きがいセンター2階 会議室

対 市内在住60歳以上の人 10人(先着)

申 8月4日(金)～16日(水)にシルバー人材センター窓口、電話またはFAX(62-9100)で申込。

オレンジクータフェ

問 社会福祉協議会 地域包括支援センター
☎64-1155



認知症の心配のある人やその家族、認知症に関心のある人や福祉の専門職などが集い、交流する場です。

参加希望者は事前に各カフェへ連絡してください。

なないろカフェバンバン

時 8月4日(金) 13:00～

場 なないろカフェバンバン(城屋敷114)

問 なないろカフェバンバン ☎57-7604

長久手の「喫茶オレンジ」

時 8月5日(土) 14:00～ 場 福祉の家2階 集会室

問 社会福祉協議会 地域包括支援センター ☎64-1155

らくカフェ

時 8月17日(木) 14:00～

場 小規模多機能居宅介護 楽家晴(草掛1-1)

問 小規模多機能居宅介護 楽家晴 ☎64-3860

きららの里

時 8月27日(日) 11:00～ 場 きららの里(岩作中根57-1)

問 きららの里 山本 ☎090-1230-4684

みんコラ



問 ①②(株)長久手温泉 ☎64-3511 ③社会福祉協議会 ☎62-4700

みんコラ(みんなでコラボレーション)として、民間企業の店舗内のスペースを借りてさまざまなイベントを開催しています。お近くの会場へ参加ください。

申 8月1日(火) 10:00～電話で申込(先着) ※②は申込不要。

他 各イベント内容の詳細および下記以外のイベントは市HPへ。



	イベント名	日時	場所	その他
①	ディーラーde 美姿勢運動教室	8月18日、9月15日(金) 13:30～14:30	ネットヨタ中部 プラザ長久手店	対 65歳以上の人 10人(先着)
②	ディーラーde 栄養講座&ストレッチ	9月19日(火) 9:30～10:30	トヨタモビリティ 東名古屋 長久手店	他 駐車場なし ※8月は中止
③	男性のための語り場	8月18日、9月15日(金) 10:00～11:00	I.C SUZUKI (喫茶店)	対 65歳以上の男性 ¥ 飲み物代

家事援助技能講習会

問 シルバー人材センター ☎62-9100

時 8月30日(水)、31日(木) (全2回) 10:00~16:00

場 高齢者生きがいセンター2階 会議室

対 市内在住60歳以上の人 15人(先着)

申 8月3日(木)~14日(月)にシルバー人材センター窓口、電話またはFAX(62-9100)で申込。



ボランティアカフェ

問 ボランティアセンター ☎61-3434

9月のテーマは「子どもの支援について考える」です。学習支援や居場所づくりなど、市内で子どもを支える活動をしている方々の話を聞いて交流しましょう。

時 9月16日(土) 10:00~正午

場 福祉の家 機能回復訓練室

対 15人(先着)

申 電話またはメール
(nagabora@hm7.aitai.ne.jp)
で申込。



ながくて・学び・アイ講座(10月開講)

問 生涯学習課(文化の家) ☎61-3411

公募の講師が企画し、講師も受講生もお互いに「学び合う」講座です。

対 市内在住・在勤・在学の18歳以上の人

申 8月1日(火)~20日(日)に文化の家窓口(開館日のみ)、ハガキ(消印有効)、市HPで申込。ハガキの書き方などの詳細は市HPまたは広報ながくて4月号へ。

他 各講座、一定数の受講生がいないと開講しません。

はじめてのセルフネイル教室

講 磯村 栄里子

ネイルケアの基礎から今流行りのジェルネイルまでご自宅でできるセルフネイルを伝授致します。

14

時 10月1日、8日、22日(日) 14:00~15:30 場 長久手市公民館 学習室1

対 10人 ¥6,120円 他 お子さん連れ可 持 フェイスタオル1枚、ハサミ

初めてのHIPHOP(リズムトレーニング)

講 MARI

ダンス未経験の方でもできるリズムトレーニング!!リズムにのって楽しく踊りましょう!!

15

時 10月4日、11日、18日、25日(水) 10:00~11:30 場 長久手市公民館 研修室

対 15人 ¥1,200円 他 お子さん連れ可 持 スニーカー、汗ふきタオル、飲み物

毎日を元気に快適に!私だけのセルフケア術

講 嗅覚反応分析士トレーナー 米津 亜希子

これって自分に合っている? 沢山ある健康法の中から、特許取得の香り分析であなたにピッタリな方法発見!

16

時 10月5日、19日、11月9日、30日(木) 10:30~12:00 場 長久手市公民館 学習室1

対 10人 ¥3,450円 他 お子さん連れ不可 持 ボールペン、赤ペン、定規

現代水墨アート(白黒の世界を楽しもう)

講 東洋南画院会員 浅井 玉雄

墨の歴史をたどり、人間と墨との関係をひも解くと共に墨の様々な技法に触れ、水墨画の面白さを体験する。

17

時 10月7日、14日、21日、28日(土) 14:00~15:30 場 長久手市公民館 講義室

対 12人 ¥2,100円 他 お子さん連れ不可 持 筆記用具(鉛筆HB)、毛筆(大)、新聞紙2~3枚、雑巾1~2枚

K-POPダンスで楽しく体を動かそう!

講 藤田 愛

K-POPダンスは年齢性別関係なく、楽しく体を動かせます!ダンスをしながらストレス発散しましょう!

18

時 10月10日、24日、11月28日、12月12日(火) 10:30~12:00 場 長久手市公民館 研修室

対 15人 ¥1,200円 他 お子さん連れ不可 持 室内シューズ、タオル、飲み物、動きやすい格好

パソコン講座

～遅くなったパソコンの改善～

問 シルバー人材センター ☎62-9100

パソコンの各設定を調整して遅くなったパソコンのスピードを改善します。

時 8月18日、25日、9月1日、8日(金) (全4回)

10:00～11:45 ※9月1日、8日は13:30～15:30

場 高齢者生きがいセンター2階 会議室

対 市内在住60歳以上の人 8人(先着)

¥ 2,000円(教材費、設備費など含む)

持 パソコン(Windows10)

申 8月7日(月)8:30～シルバー人材センターに申込。

スマホ講座

～写真・動画を外部に保存編～

問 シルバー人材センター ☎62-9100

スマホで撮影した写真・動画をUSBメモリやパソコンに保存します。

時 9月1日、8日(金) (全2回) 10:00～11:30

場 高齢者生きがいセンター

対 市内在住60歳以上の人 6人(先着)

¥ 1,000円(教材費、設備費など含む)

持 アンドロイドスマホ(아이폰不可)

申 8月21日(月)8:30～シルバー人材センターに申込。



スマホ・タブレット・パソコン講座

～超入門編～

問 シルバー人材センター ☎62-9100

時 ①8月21日(月)、23日(水)午前(スマホ講座)

②8月21日(月)、23日(水)午後(タブレット講座)

③8月28日(月)、30日(水)午前(スマホ講座)

④8月28日(月)、30日(水)午後(パソコン講座)

⑤9月4日(月)、6日(水)午前(スマホ講座)

⑥9月4日(月)、6日(水)午後(タブレット講座)

⑦9月11日(月)、13日(水)午前(スマホ講座)

⑧9月11日(月)、13日(水)午後(パソコン講座)

午前 10:00～11:00 午後 13:30～14:30

場 高齢者生きがいセンター

対 市内在住の60歳以上の人 各回2人(先着)

¥ 1,000円(教材費、設備費など含む)

持 スマホ講座 アンドロイドスマホ(아이폰不可)

タブレット講座 アンドロイドタブレット

パソコン講座 パソコン(Windows10・11)

申 ①～④は8月7日(月)、⑤～⑧は8月21日(月)8:30～シルバー人材センターに申込。



市民の力で開催!

市内で行う催し等をご紹介!
詳しくは各団体までお問い合わせください。



みんなの掲示板

申 9月号への掲載は、8月4日(金)までに申請書を情報課に提出。
※各問い合わせ先への営業目的等での問い合わせはご遠慮ください。

学びアイ講座お散歩カメラクラブ無料体験会

問 ☎090-3858-3383(水谷)

11月4日(土)からの「ながくて学びアイ」講座の申込事前体験会です。写真を学びたい人には大チャンス!4回連続でお値打な写真教室です

時 9月9日(土)10:00～11:30 場 長久手市役所西庁舎3階 講義室

対 12人(先着) 他 これからカメラ購入者も可

申 satoshimizutani0808@gmail.com



シニアの広場

福祉の家の施設情報

問 福祉の家 ☎64-6500

月曜日休館
各浴室の営業

● 歩行浴室(水・金・日)

● 福祉浴室(火・木・土)

10:00~17:45

(日・祝日は16:45まで)

長久手温泉ござらっせおよび
温泉スタンドの休業日

8月7日(月)



楽しく課題に挑戦! 筋トレ・脳トレタイム

問 足腰ラボ接骨院 ☎052-887-9333

生涯動ける身体のために、ロコモティブシンドロームを学び、四字熟語や計算、筋トレなど、脳や身体に刺激たっぷりの充実した時間をお過ごしください。

時 9月15日、10月6日、20日、11月17日、12月1日、15日(金) (全6回)
10:15~11:30

場 名古屋トヨペット長久手店(熊田125)

対 市内在住65歳以上の人
各日10人(先着)

申 8月1日(火) 15:00~
足腰ラボ接骨院に電話で申込。



熱中症の対策と運動

問 (株)長久手温泉 ☎64-3511

水分補給や食事、運動など、日常生活のできる熱中症対策をお伝えします。

時 8月16日(水) 13:30~15:00

場 イオンモール長久手4階
イオンホール

対 市内在住60歳以上の人

他 協力 大塚製薬(株)名古屋支店



アカデミーカフェで 座談会

問 (株)長久手温泉 ☎64-3511

「体内に老化物質(AGEs)を増やさない食品や食生活」について、大学講師の研究内容を飲み物片手に聞いてみましょう。少人数だから講師との距離も近く対話しやすいカフェです。

時 9月4日(月) 10:00~11:00

場 スターバックスコーヒー
愛知医科大学店

対 市内在住65歳以上の人
10人(先着)

内 講師 愛知医科大学医学部衛生学講座
まつながまさひろ
松永昌宏氏

¥ 店舗での飲み物代

申 8月2日(水) 10:00~
(株)長久手温泉へ電話で申込。





「秀吉と家康が戦い、歴史が動いた。ここ長久手で！」

長久手で家康が負けていたら、日本の首都は東京ではなかった!?

1584年4月9日に、家康と秀吉の最初で最後の戦いが長久手で繰り広げられました。戦いは、家康が秀吉の有力な武将を討ち取り勝利しました。もし、この戦いで家康が負けていたら、江戸幕府が開かれず、東京が日本の首都になることもなかったかもしれません。

この戦いのゆかりの地は、昭和14年に国指定史跡「長久手古戦場」として指定されました(現在は古戦場公園として整備)。国指定史跡となっている戦国時代の古戦場は、全国でも長久手古戦場のほかには、「関ヶ原古戦場」、「桶狭間古戦場伝説地」しかありません。



▲古戦場公園

すべて
国指定史跡!

長久手市にある「小牧・長久手の戦い」ゆかりの場所



しょうりゅうづか 勝入塚

いけだ
秀吉方の武将池田
しょうりゅう
勝入が戦死したと
される場所。



ほうりゅうづか 庄九郎塚

いけだ
秀吉方の武将池田
しょうりゅう ちゅうけい
庄九郎元助が戦死
したとされる場所。



みはたやま 御旗山

家康が色金山の軍
議の後に金扇の馬
標を立てたとされる
山。



ぶさしづか 武蔵塚

もり
秀吉方の武将森
むさしのかみ ながよし
武蔵守長可が戦死
したとされる場所。



くびづか 首塚

戦いのあと安昌寺の
うんぜん おしろう
雲山和尚が敵味方
を問わず亡くなった
将兵の遺体を集めて、
手厚く葬った跡。



いづみいし 床机石

色金山の山頂にあ
る、家康が軍議の
際に腰掛けたとさ
れる石。

令和5年度長久手市郷土資料室特別展「小牧・長久手の戦いと徳川四天王」開催!

長久手の戦いで活躍した徳川四天王に関する特別展を開催します。詳細は市HPへ。

時 8月22日(火)～10月15日(日) 9:00～17:00

場 長久手市郷土資料室



大河ドラマ「どうする家康」で、いよいよ小牧・長久手の戦いの放送が迫る中、長久手の歴史や文化財が注目されています。また、現在は古戦場公園再整備事業を進めています。文化財新聞と題して、7～9月号までの3か月にわたり、長久手の歴史や文化財、古戦場公園再整備事業について紹介します。

☎生涯学習課
☎56-0627

知ってる?

小牧・長久手の戦い同盟

小牧・長久手の戦いにゆかりのある自治体同士で連携強化を図り、戦いの知見を深め、情報共有・情報発信などを促進するため、2021年11月に小牧市、長久手市、日進市、春日井市、犬山市が同盟を結成しました。

その後、2022年1月に尾張旭市、瀬戸市、岐阜県可児市の3市が加盟し、さらに2023年6月には東郷町、江南市が追加加盟して現在10市町におよぶ大きな同盟となりました。



「小牧・長久手の戦い」



©てづかともこ

インタビューしてきました!



長久手市郷土史研究会
会長 北山清昭さん

長久手古戦場は、徳川家康・織田信雄と羽柴秀吉が激しい戦いを繰り広げた「小牧・長久手の戦い」の主戦場地です。小牧・長久手の戦いの重要性は、家康と秀吉の唯一の正面对決であること、江戸幕府成立に影響を与えたことなど多岐にわたります。長久手市郷土史研究会では長久手市から史跡ガイドを委託され、史跡の重要性をお伝えしています。ガイドを通じて史跡に関心を持っていただければと思います。

驚き発見! 勝入塚、庄九郎塚、武蔵塚には、1771年に尾張藩士の人見弥右衛門と赤林孫七郎が古戦場見学後、武将の戦死した場所が分からなくなってしまうのを嘆いて建てた石碑があります。(人見弥右衛門の子孫が長久手市郷土史研究会で活躍されています。)

長久手古戦場宵まつり



時 8月20日(日) 17:30~21:00 場 古戦場公園

内 キッチンカーなど飲食物販売、吹奏楽の演奏、大河ドラマ「どうする家康」パブリックビューイング(20:00~)および番組制作関係者によるアフタートーク(20:45~)等

小牧・長久手の戦いってすごかったんだあ。どうやったらもっとたくさんの人にこの魅力が伝わるんだろう?

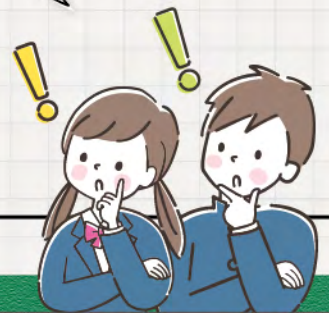

モリコロパークに **新** **し** **い** **遊** **具** ができます

問 企画政策課
☎56-0600

ジブリパーク「もののけの里」近くの芝生広場に、スタジオジブリ映画『猫の恩返し』の「猫王の城」をモチーフにした「猫の城遊具」（滑り台、迷路、ターザンロープ等）ができます。詳細は愛・地球博記念公園HPへ。

時 8月4日(金)～

場 「もののけの里」近くの芝生広場

¥ 平日 無料

土日休日等 4歳以上12歳以下100円、付添者(13歳以上)300円



長久手市長選挙

8月27日(日)は投票へ行こう!

問 選挙管理委員会(行政課内)
☎56-0605

投票日までに「選挙の案内状」が世帯ごとに届きます。この案内状がなくても投票できますが、投票の事務をスムーズにするため、投票所まで案内状をお持ちください。(市外へ転出すると投票できません。)詳細は市HPへ。

時 8月27日(日)7:00～20:00

場 居住地域ごとに決められた投票所



投票日に投票所へ行けない人は期日前投票を利用ください。

当日、仕事や外出などで投票所へ行けない人は期日前投票ができます。投票の際は「選挙の案内状」をお持ちください。

時 8月21日(月)～26日(土)8:30～20:00

場 市役所西庁舎2階 第7会議室

時 8月26日(土)12:00～18:00

場 イオンモール長久手4階 イオンホール

期日前投票の注意

あらかじめ「選挙の案内状」裏面の宣誓書を記入し、期日前投票所にお持ちください。

公立陶生病院 産婦人科病棟における産後ケア

～不安のない子育てのために～



公立陶生病院 産婦人科病棟 助産師長 丸山真希 まるやま まき 問 公立陶生病院 ☎0561-82-5101

当院は、今年2月から長久手市の産後ケア事業の委託施設となりました。妊娠・出産は、女性とその家族における「いのちの誕生」の一大イベントです。新しいいのちを迎える嬉しさの反面、妊娠・出産による生活の変化や身体の変化が、時に心のストレスを大きくします。お母さんとその家族が明るく元気に子育てができるよう、当院で出産していない人でも最長7泊の産後ケア入院を受け入れています。入院中は、子育ての疲れを癒やしたり、お母さんと赤ちゃんに合った授乳サポート等一人ひとりの要望に沿って産後ケアを行うとともに、その後は電話訪問や退院後訪問できめ細やかに退院後の不安に対応しています。



妊娠期からの乳房ケアや保健指導を充実させており、安心して出産、産後を迎えられますので、ぜひいのちの誕生に立ち会わせていただくと幸いです。

令和5年度 住民税非課税世帯への臨時特別給付金

問 給付金コールセンター ☎56-1117

臨時特別給付金を支給します。詳細は市HPへ。

- 対 6月1日に本市に住民登録があり、世帯全員の令和5年度分住民税均等割が非課税世帯（住民税課税者の扶養を受けている者のみで構成された世帯等は除く）。
- 申 8月中旬以降順次市から送付する書類を確認のうえ、各期限までに手続を行ってください。
- 他 支給対象にも関わらず、9月末までに通知等が届かない場合は問合せください。



市公式LINE友だち募集中

問 情報課 ☎56-0601

LINE

友だち登録はコチラ

2023年4月からLINE等で各課から皆さんに直接情報配信しています。今まで市が配信していた安心メールによる防災・防犯情報に加え、ごみ、子育て、福祉等、さまざまな情報が配信されます。また、受信したい情報を各個人で選択できるようになります。市公式LINEを友だち登録後、メニューの「配信設定」から受信したい情報を選択してください。





イベント

くらし環境

長久手楓まつり2023 参加者説明会

問 観光交流協会 ☎62-6770
たつせがある課 ☎56-0641

11月4日(土)に開催する、長久手楓まつり2023の参加者説明会を開催します。

時 9月5日(火) 18:30~20:00

場 イオンモール長久手4階
イオンホール

対 出演、ワークショップブース、飲食ブース等の参加希望者

申 8月17日(木)9:00~31日(木)に下記二次元コードまたは観光交流協会へ電話等で申込。

他 申込状況等により説明内容等変更する場合があります。



工房2利用講習会

問 福祉の家 ☎64-6500

福祉の家の工房2に備えられている糸ノコ等工作機器を初めて借りる場合は、事前に利用講習会の受講が必要です。

時 8月20日(日) 9:30~11:30

場 福祉の家 工房2

対 2人(先着) ※中学生以下は保護者同伴。

申 8月2日(水)~13日(日)に福祉の家に電話で申込。

ママ・ジョブ・あいち 出張相談in長久手市

問 たつせがある課 ☎56-0641

再就職を考えている女性に対して、カウンセラーによる無料相談を実施します。再就職に向けて、モヤモヤした気持ちを相談しませんか。

時 8月29日(火) 9:30~12:20

相談時間 50分以内

場 市役所本庁舎2階 打合せ室1

対 3人(先着)

申 8月7日(月) 9:30~電話(052-485-6996)または二次元コードから申込。

他 【無料託児あり】生後6か月から未就学児まで(8月21日(月)までに要申込)。



平和祈念式典

問 福祉課 ☎56-0553

戦没者への哀悼の意を表するとともに、平和への想いを未来へつなぐために式典を開催します。

時 8月19日(土) 10:00~11:30
(9:30開場)

場 文化の家 風のホール

内 戦没者へ黙祷、献花を捧げます。また、戦争について学べるアニメ映画の上映も行います。



戦没者遺児による 慰霊友好親善事業

問 福祉課 ☎56-0553

戦没者遺児が旧戦域を訪れ、慰霊追悼および現地住民との友好親善を目的に、日本遺族会が実施します。

対 実施地域の戦没者遺児

¥ 10万円(参加費)

申 愛知県遺族連合会(☎052-231-6504)へ申込。

実施地域 (実施予定時期)	申込締切
ボルネオ・マレー半島 (9月27日~10月6日)	7月26日
マリアナ諸島 (10月13日~10月19日)	8月11日
東部ニューギニア (10月25日~11月1日)	8月24日
ビスマーク諸島 (10月25日~11月1日)	8月24日
ソロモン諸島 (11月10日~11月16日)	9月8日
フィリピン(1次) (11月24日~12月1日)	9月22日
マーシャル・ギルバート諸島 (3月2日~3月10日)	11月1日
台湾・バシー海峡 (1月12日~1月18日)	11月9日
東部ニューギニア (特定地域) (2月1日~2月8日)	11月28日
西部ニューギニア (特定地域) (2月13日~2月22日)	12月8日
ミャンマー(特定地域) (2月22日~3月1日)	12月21日
フィリピン(2次) (3月8日~3月15日)	1月7日
中国 (3月21日~3月29日)	1月20日



よくわかる住民のための 成年後見制度勉強会

問 尾張東部権利擁護支援センター
☎0561-75-5008

時 9月8日(金)13:30~16:00
(13:00受付開始)

場 日進市民会館2階 会議室

対 地域住民や成年後見制度の知識が
必要な人等 30人

内 講演①「成年後見制度の概要と成年
後見人の役割」

講師 司法書士 小林由夏氏

講演②「成年後見制度利用の入り口
は相談から」

講演③「市民後見人の活動紹介」

②③講師 尾張東部権利擁護支援セ
ンター職員

申 9月1日(金)までにセンターに電話ま
たは二次元コードから申込。



文化・スポーツ

愛知駅伝長久手市 代表選手選考記録会

問 生涯学習課 ☎56-3450

第16回愛知駅伝に出場する長久手市
代表選手を選考するため、代表選手選考
記録会を開催します。詳細は市HPへ。

時 9月3日(日)9:00~正午
(予備日9月9日(土))

場 愛知医科大学 寅山グラウンド



お知らせ

くらし環境

マンション管理計画 認定制度が始まります

問 都市計画課 ☎56-0622

マンションの管理計画が一定の基準
を満たす場合、8月1日(火)から市の認
定を受けられます。詳細は市HPへ。

対 市内にある分譲マンションの管理
組合等

申 (公財)マンション管理センターのシ
ステムで事前確認を受けた後、表明
保証書を市に提出。



Jアラート・ 全国一斉情報伝達訓練

問 安心安全課 ☎56-0611

全国的に行われる訓練で、音声放送
およびサイレンが鳴ります。

時 8月23日(水)11:00

場 市内10か所に設置する防災行政
無線



マイナンバーカード 臨時窓口

問 市マイナンバーコールセンター

☎63-0178

市民課 ☎56-0607

マイナンバーカードの手続きは予約
制です(平日開庁時間でも手続き可)。マ
イナポイント申込期間中は混雑が予
想されますのでお早めに予約ください。

時 8月5日(土)、6日(日)

9:00~12:40

8月9日、23日(水)

17:15~19:00

場 市役所本庁舎1階 市民課

持 【共通】運転免許証などの本人確認
書類、通知カード、住民基本台帳カー
ド(ある人)

【受取】マイナンバーカード交付通知
書・電子証明書発行通知書(はがき)

【申請】個人番号カード交付申請書
※顔写真は無料で撮影。

【電子証明書更新の場合】マイナン
バーカードおよび電子証明書の有効
期限通知書

切れた電線を見つけたら

問 中部電力パワーグリッド

旭名東支社

☎0120-929-265

雷や台風などで切れた電線は、感電
の恐れがあります。切れた電線を見つ
けたら、電線に触ったり近づいたりせず、
最寄りの中部電力パワーグリッドまで
連絡ください。

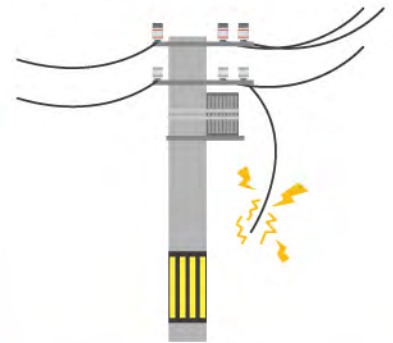

充電機器分別のお願い

問 晴丘センター

☎0561-54-1643

晴丘センターでは、リチウムイオン電
池やモバイルバッテリーなど発火性の
あるごみの混入が原因で火災が多発し
ています。充電5品目は市の収集に、そ
れ以外はながくてエコハウスに出して
ください。詳細は資源とごみの分別ガイ
ドブックまたは市HPへ。



問 問い合わせ先時とき場ところ 対 対象内 内容 費用記載がないものは無料 持 持ち物申 申込方法記載がないものは申込不要 他 その他
スマイルポイント対象事業

※申込や搬送等の窓口・電話受付は原則開庁時間に限りませ

お盆期間中の ごみ持ち込みのお願い

問 晴丘センター
☎0561-54-1643

例年多くの方が来場され、受付、精算等に待ち時間が発生し、大変混雑します。急ぎでない場合、お盆期間のごみの持ち込みは控えてください。

【施設使用料】50kgまで一律1,000円
※50kgを超える場合は10kgにつき200円加算。



土地区画整理事業 事業計画変更案の縦覧

問 区画整理課 ☎62-4465

長久手市下山土地区画整理事業の事業計画変更案を次のとおり縦覧します。

時 8月1日(火)～14日(月)
8:30～17:15(土日祝日含む)

場 平日:区画整理課窓口(尾三消防本部長久手消防署3階)

土日祝日:市役所本庁舎

他 当該事業計画(都市計画に定められた事項を除く)について意見のある利害関係者は、8月1日(火)～28日(月)に愛知県知事に意見書を提出することができます。



公園西駅周辺土地区画 整理事業換地処分公告

問 区画整理課 ☎62-4465

7月7日(金)に、愛知県知事による公園西駅周辺土地区画整理事業換地処

分の公告に伴い、7月8日(土)から地区内の町名と地番を変更しています。詳細は区画整理課へ。



ながくてエコハウス 臨時休館

問 環境課 ☎56-0612

ながくて夏フェスの開催に伴い、臨時休館します。(出張ながくてエコハウス(南部)は通常どおり開館。)

時 9月2日(土)



お盆期間の卯塚墓園 管理事務所開館日等

問 卯塚墓園管理事務所
☎78-2455

お盆期間の開館日、休館日を変更します。

臨時開館日 8月13日(日)、14日(月)

臨時休館日 8月16日(水)



健康・福祉

がんサポートほっとライン

問 ほっとライン
☎052-684-8686

愛知県では、がんのピアサポーター

による電話相談を行っています。「がんの不安や悩みを聞いてほしい」「地域の医療機関の情報を得たい」「がんの患者会に出たい」「同じがんの体験者と話したい」等相談ください。

時 毎週火・木曜日、月2回土曜日

10:00～12:00(11:30まで受付)

13:00～16:00(15:30まで受付)

対 がん患者またはその家族

申 NPO法人ミーネット事務局(052-252-7277)に電話で申込(予約推奨)。詳細は事務局へ。

「子どもの人権110番」 強化週間

問 福祉課 ☎56-0553

名古屋法務局人権擁護部

☎052-952-8111

いじめ、虐待など、子どもの人権に関わる悩みごと、心配ごとなど相談ください。相談内容の秘密は固く守られます。

時 8月23日(水)～29日(火)

8:30～19:00

※8月26日(土)、27日(日)は10:00～17:00

他 相談専用電話(子どもの人権110番) ☎0120-007-110



若年がん患者在宅療養 支援事業

問 健康推進課 ☎63-3300

終末期の若年がん患者が、住み慣れた自宅で最期まで自分らしく安心して日常生活を送れるよう、在宅サービス利用料の助成を行います。申込方法等詳細は市HPへ。

対 在宅で生活する40歳未満の終末期のがん患者

内 助成金額 訪問介護、福祉用具の貸与や購入費などの9割(上限54,000円/月)

市政情報

寄附寄贈

問 福祉課 ☎56-0553

中尾産業㈱(代表取締役 ^{しばやまよしのり} 柴山佳典様)から、本市の福祉および防災に役立ててほしいと、寄附がありました。

●金1,500,000円

寄附寄贈

問 子ども未来課 ☎56-0615

日進螺子工業㈱(代表取締役 ^{かとう やすゆき} 加藤泰之様)から、園児および保育施設に役立てて欲しいと、公設公営6保育園に寄附がありました。

- オゾン発生器(サラス)
- 除菌消臭液(シーフェクト)

寄附寄贈

問 秘書課 ☎56-0603

サンポッカサービス㈱(代表取締役社長 ^{ささきまこと} 佐々木恒樹様)から、「1日に一人あいさつ、1日に1つごみ拾い」活動推進のためにと、寄附がありました。

●エコバック 18枚

市政情報番組

Weekly ながくて

～スマホなどからでも
見ることができます～

問 情報課 ☎56-0601

市内で行われたイベントや地域のみなさんの活動などを、週替わりでお伝えするひまわりネットワークの「Weeklyながくて(10分番組)」。メープルチャンネル(CATV125ch)とひまわり12(地デジ12)で毎日放送中! また、番組の主な内容は、市HPからもご覧いただけます。トップページの下部右側の市政情報番組「Weeklyながくて」をクリックしてください。

二次元コードからも番組を
ご覧いただけます



アクセス方法

1 長久手市トップページ



2 ページ下部へスクロール



3 「Weeklyながくて」をクリック

4 Weeklyながくて視聴ページ

2023年6月19日(月) 放送内容

ニュース	特集
再生する	再生する

2023年6月12日(月) 放送内容

ニュース	特集
再生する	再生する

2023年6月5日(月) 放送内容

ニュース	特集
再生する	再生する

インフォメーション

特別児童扶養手当、特別障害者手当等、愛知県在宅重度障害者手当、児童扶養手当、愛知県遺児手当受給者は期日までに現況届を提出ください。提出がない場合、手当を受給できません。 問 福祉課 ☎56-0614 子ども家庭課 ☎56-0633

8月の各種相談

Check!

相談日以外もお気軽にお問い合わせください。
※11日(金・祝)を除く。



内容(予は要予約)	とき	ところ	問合せ
行政相談	8日(火)	13:30~16:30	市役所本庁舎2階 打合せ室1
予 司法書士相談	3日(木)、17日(木)、22日(火)	13:30~16:30	市役所西庁舎2階 悩みごと相談室
予 法律相談	10日(木)、24日(木)	13:00~16:00	
予 相続・遺言手続相談	17日(木)	9:00~12:00	
消費生活相談	月・火・水・金※	[月]9:00~12:00 [火、水、金] 10:00~16:00 (12:00~13:00除く)	消費生活センター (64-6503)
ひきこもり相談	水・土	13:00~15:00	福祉の家1階 N-ジョイ
人権相談	17日(木)	13:30~16:30	福祉の家1階 相談室 電話相談も可
予 生活困窮者相談	火~土※	9:00~16:00	福祉の家1階 相談室
年金相談(予約優先)	18日(金)	10:00~16:00 (12:00~13:00除く)	市役所本庁舎1階 相談室
予 ボランティア相談	5日(土)	10:00~11:30	福祉の家1階 ボランティアプラザ
	水曜(30日を除く)	13:30~16:00	
予 成年後見	24日(木)	13:30~16:30	市役所本庁舎1階 相談室
予 女性相談 (男性も相談可)	4日(金)	10:00~15:30	市役所北庁舎2階 第5会議室
	25日(金)		
家庭児童相談室 虐待等相談・通告	月~金※	9:00~17:00	市役所本庁舎2階 子ども家庭課
予 ひとり親家庭	月~金※	10:00~15:30	市役所本庁舎2階 子ども家庭課
予 こどもの発達相談	予約制	9:00~17:00	こどもの発達相談室 (前熊前山173番地3)
予 こころの相談室	平日9:00~16:30	要予約	保健センター
予 こころの健康相談	28日(月)	14:00~16:00	瀬戸旭医師会館 相談室
予 税務相談(事業者対象)	15日(火)	10:00~16:00	商工会館
予 金融相談(事業用資金)	15日(火)	10:00~12:00	

統計情報



7月1日現在の人口(先月比)

総人口	60,955(+26)	世帯数	25,567(+17)
男性	30,155(-4)	女性	30,800(+30)

6月の月間異動数

転入	201	出生	52
転出	201	死亡	26
うち孤独死・孤立死※		0	



6月の発生件数(2023年累計/前年同期)

交通事故(人)	死	0 (1 / 1)
	重傷	0 (3 / 3)
	軽傷	19 (121/110)

5月の発生件数(2023年累計/前年同期)

犯罪発生状況(件)	刑法犯	22 (120/99)
	うち侵入盗	0 (12/5)

※消防に通報があったが、既に死亡した状態であった単身者の方や死亡後に発見された方などで、生活状況を把握できなかった場合の総数です。

内容(予は要予約)	とき	対象(対は対象)
親子健康手帳交付	7日(月) 18日(金)	10:00 集合 妊婦
予パパママ教室(1回目) ※定員10組	29日(火)	10:30受付~11:30終了 主に妊娠6か月ごろまでの初妊婦とそのパートナー
予パパママ教室(2回目) ※定員10組	20日(日)	9:15受付~11:00終了 主に妊娠7か月以降の初妊婦とそのパートナー ※3日前までに予約がない場合は中止
予妊婦訪問	訪問は予約制です。(希望者は保健センターへ連絡してください) 妊婦(訪問は妊娠中1回)	
こんには赤ちゃん訪問	3~4か月児健診受診前 すべての赤ちゃんとその保護者	
予離乳食教室	3日(木)	10:00~11:15 主に第1子(4~5か月)をもつ保護者(乳児同伴可)
予妊産婦歯科健康診査	予約してから、市内委託医療機関で受診してください 妊婦と産後1年未満の産婦	
予特定健康診査がん検診(肺・胃・大腸・前立腺)	4日(金)、9日(水)、28日(月)、31日(木)	市国民健康保険加入者で40~74歳の人(検診によって対象制限あり)
予集団がん検診(肺・胃・大腸・前立腺)	10日(木)、16日(水)、25日(金)	市国民健康保険加入者以外で40~74歳の人(検診によって対象制限あり)
予個別特定健康診査	10月31日までに市内委託医療機関で受診してください。市国民健康保険加入者で40~74歳の人	
予後期高齢者医療健康診査	※胃内視鏡検診のみ、一部医療機関で12月まで受診可。後期高齢者医療制度加入者	
予個別がん検診 ※(肺・胃・大腸・前立腺)	40歳以上の人(検診によって対象制限あり)	
予個別子宮がん検診	2月29日までに市内委託医療機関で受診してください 20歳以上の西暦奇数年生まれの女性(昨年度受診していない西暦偶数年生まれの人も可)	
予個別乳がん検診	40歳以上の西暦奇数年生まれの女性(昨年度受診していない西暦偶数年生まれの人も可)	
予39歳以下健診	22日(火)	16~39歳の人
予歯周病検診	1月31日までに市内委託歯科医院で受診してください 20歳、30歳、35歳、40歳、45歳、50歳、55歳、60歳、65歳、70歳、75歳、80歳	
予ロタウイルス	対1価ワクチン 出生6~24週 5価ワクチン 出生6~32週	
予B型肝炎	対生後1歳未満	
予ヒブ、小児用肺炎球菌	対生後2~60月に至るまで	
予4種混合、不活化単独ポリオ	対生後2~90月未満	
予BCG	対生後1歳未満	
予麻しん・風しん混合、麻しん単独・風しん単独	対第1期 生後12~24月未満 第2期 小学校入学前の1年間	
予水痘	対生後12~36月未満	
予日本脳炎	対1期 生後6~90月未満 2期 9~13歳未満 救済制度により対象以外で接種可能な場合あり	
予二種混合	対11~13歳未満	
予子宮頸がんワクチン ●2価・4価 ●9価(2023年4月1日~)	対小学6年生~高校1年生の女子 救済制度により対象以外で接種可能な場合あり	
予高齢者肺炎球菌ワクチン	対65歳、70歳、75歳、80歳、85歳、90歳、95歳、100歳 (65歳になる方以外は経過措置)	
予新型コロナワクチン	対65歳以上の人、基礎疾患を有する人、医療従事者等は、オミクロン株対応ワクチンの追加接種ができます。前回接種から3か月経過した人に対し、順次接種券を送付しています。接種券が届かない場合は、健康推進課までお問い合わせください。	

成人保健

予防接種

その他お知らせ

納期限(8月31日)		
税目	納期	問合せ先
市・県民税	第2期	収納課 ☎56-0610
国民健康保険税	第2期	長寿課 ☎56-0613
介護保険料	第3期	保険医療課 ☎56-0617
後期高齢者医療保険料	第2期	

口座振替の人は、納期限の日に引き落としますので、残高を確認してください。

日曜・祝日の受診は

東名古屋医師会休日急病診療所	
☎0561-73-7555	
診療日時	日曜・祝日・年末年始 9:00~16:30 (昼休憩1時間あり)
診療科目	内科・小児科
所在地	日進市蟹甲町中島22

急な病気・ケガの時は

救急医療情報センター	
☎0561-82-1133	
24時間365日対応可。症状に応じてその時診療できる最寄りの医療機関を案内。	

愛知医科大学病院 時間外診療

救急でかかりつけ医が開いていない場合、診療を受けることができます。まず、電話で相談してください。☎0561-62-3311(代表)

なお、時間内、時間外問わず、紹介状なしで受診する等の場合、選定療養費が必要になることがあります。詳しくは愛知医科大学病院へ問い合わせください。

まちの保健師

保健師がさまざまな場所に出向き、健康相談をお受けします。詳細は市HPへ。



ドクターからあなたへ 最期まで自分らしい人生を生きるために たんぽぽクリニック 服部 努

令和5年4月から「人生の最終段階にあり心肺蘇生を望まない心肺停止傷病者への救急隊の基本的な活動ガイドライン」の運用が開始されました。これは普段から心肺蘇生は行ってほしくないという意向をお持ちの患者さんのご家族が慌てて救急車を要請した場合、今まで救急隊は本人の意思に反して心肺蘇生等の救命処置を行い医療機関へ搬送せざるを得ませんでした。救急隊よりかかりつけ医への連絡も含む一定の条件

を満たした場合には心肺蘇生を中止してかかりつけ医や家族に引継いで現場を引揚げてよいという体制です。

- 主な前提条件として、
- 治療を受けても回復不可能な病気の末期等
 - ACP(※)がしっかり行われていること
- がありますので、かかりつけ医に相談しておくといでしょう。

(※)ACP(Advance Cara Planningアドバンス・ケア・プランニング)とは、将来の変化に備え医療およびケアについて、本人を主体に家族や近い人、医療・ケアチームが繰り返し話し合いを行い本人の意思決定を支援する取り組みのこと。死期の如何でなく最期まで尊厳を尊重した人間の生き方に着目した最適な医療・ケアがなされるべきという考え方に基づくものです。

いっぺい
いっぷく

Vol.111

さあ、大人はどうする？

市長のまちづくりにかける想いを市長の語り口でお伝えします。

長久手市は、先人の皆さんの努力によって都市基盤整備が進み、民間の各種調査でも住みよさや住み心地に関して高い評価をいただいています。高い評価をいただくことは、市民にとっても誇りであり、大変有り難いことです。

評価の基準はさまざまで、中には「近所付き合いがわずらわしくない」ことが高評価につながる調査もあります。

数年前、埼玉県朝霞市で女子中学生が誘拐され、2年もの間、監禁されていたという事件がありました。犯人は誘拐する場所として、犯人の自宅から遠く離れた「田舎過ぎず、都会過ぎず」の場をわざわざ選んだと言います。また、監禁場所から何とか逃げ出した女子中学生が、助けを求めて道行く人に声を掛けたところ、「忙しいから」と耳を傾けてもくれず、絶望したと言います。

田舎過ぎず、都会過ぎず。長久手はまさしくそうしたところ。互いにあいさつや、声掛けをすることに慣れていない「わずらわしくないまち」です。今のままで、本当に大丈夫だろうかと心配です。

コロナ禍前、小・中学校の入学式でこんなことをお話しさせていただきました。新入生の子ども達には、「困っていたり、不安そうにしていたりする友達がいたら、その子の目を見て、ニッコリ笑って『大丈夫?』と声を掛けてあげてほしい。『おはよう』『元気?』そう声を掛けてもらえるだけでホッとします。自分のことを気にかけてくれるとうれしい気持ちになります。ちょっとしたことですが大事なことです」と。そして保護者の皆さんには、先ほどの朝霞市の事件のことをお伝えし、子ども達の安全のためにも、私たち大人が率先して知らない人にもあいさつをしようをお願いしてきました。

今、小・中学校の子ども達は、真剣にあいさつに取り組んでくれています。市民から「すれ違う中学生があいさつしてくれた! 元気をもらった!」という声が聞こえてきています。

子ども達は始めてくれています。

さあ、大人はどうする? どうする 長久手です。

あいさつが飛び交うまち。

みんなが、ごみ拾いをするまち。

一緒にそんな長久手にしていこうではありませんか。

2013年2月号から始まった「いっぺいといっぷく」は、今月号が最終回となります。長い間、ありがとうございました。
※市HP「によげがもん」もぜひご覧ください。



ふれあいつながり みんなが楽しむまちづくり

西小学校区まちづくり協議会



ふらっと寄ってみませんか

- ◆西ステーションでは、健康体操・絵手紙などの講座や手芸・囲碁などのサークルが住民の皆さんの提案・進行で運営されています。「私もこんな講座をやりたい」「趣味を通じて地域の方と交流したい」と思っている方、一度ご相談ください。
- ◆つばやきコーナーができました。「家にある使わない物をもらってくれる人がいないかなあ」というお声を聞くことが多くなり、譲りたいものを付箋に記入し掲示板に貼っておく「つばやきコーナー」を設けました。あげたい人・ほしい人、どちらのつばやきも大歓迎です。貼っておいいたら誰かが応えてくれるかも。ぜひご利用ください。

問 西小校区共生ステーション ☎64-5331

✉ nishi.no.machikyo@gmail.com

イチー スマイル トリオ

市が洞小学校区
まちづくり協議会

夏祭りの開催と夏休み土日ラジオ体操

- ◆「第13回SDGsプロジェクト in 市が洞夏祭り」が長湫南部公園で8月27日(日)に開催されます! 住み続けられるまちづくりを目指して「フードドライブ」の実施。まち協の原点である、市が洞を子ども達のふるさとにしたい想いで、心のこもった内容です。ご来場をよろしく願いたします。(市が洞小学校区自治会連合会主催)
- ◆既にお知らせしています恒例の「夏休み土日ラジオ体操」今年度は、地域の活動団体と協力して、楽しく、そしてより正しい体操を心身の健康のために取り入れたいと思っています。お子さまからシニアまで、多くの方々のご参加をお待ちしています!

詳細は、HP掲載等でお知らせします。

問 市が洞小学校区共生ステーション ☎61-5914

広報ながて
について

この広報紙の無断転載を禁じます。視覚障がい者のみなさんにも家族から読んであげてください。



この広報紙は、植物油
インキを使用しています。



見やすいユニバーサルデザイン
フォントを採用しています。

ご近所で
「いつもと違う」と
気づいたときは
お電話ください

長久手市地域見守り安心ほっとライン

☎0561-63-5556 (24時間 365日受付)