

広報ながくて Nagakute

📷 お父さんと一緒に遊ぼう！／
8月20日(土) (文化の家)



当月号に掲載している事業等については、変更・中止となる場合があります。最新情報については市HPをご確認ください。

コロナワクチン4回目接種対象者は、オミクロン株(BA.1型)対応ワクチンを接種できます。それ以外の人(3回目未接種者および3回目接種完了後5か月経過した人)も、10月中旬に接種可能となる見込みです。詳細は、コールセンター(56-0120)までお問い合わせください。



2022
10
October
No.715

ニ ュ ー ス ポ ー ツ 体 験 会

ポッチャとは…

ジャックボール(目標球)と呼ばれる白いボールに、赤・青のそれぞれ6球ずつのボールを投げたり、転がしたり、他のボールに当たったりして、いかに近づけるかを競うスポーツです。



9月4日(日)、10日(土)に杵ヶ池体育館のアリーナで長久手市スポーツ推進委員主催のニュースポーツ体験会が開催されました。ニュースポーツとは、子どもから高齢者まで、また、障がいの有無にかかわらず、みんなで一緒に楽しめるようにと考えだされた新しいスポーツのことです。参加者は初めて体験するポッチャとスポーツ鬼ごっこを全力で楽しみました。



スポーツ鬼ごっことは…

チームで、自分たちの宝を守りながら、時間内に相手の宝をいかに多く取るかを競う、子どもも楽しめるスポーツです。



情：清掃活動とともに香流川の生態系保護活動などにも取り組まれているのですね。湯本さんがこの会の活動に携わるようになったきっかけは。

湯本：9年前、私が会社を引退してすぐ、ある真夏の暑い日に散歩していたときに、10数人の人が汗水垂らしてごみを拾っていました。それまでは道路に落ちていたごみに気がついても拾おうと思わなかったんです。しかし、ごみを拾ってきれいにしてくれる人がいるということに心動かされ、私はそこにいらっしやっただ人に、「この会に参加できますか」と聞いてみました。そして、「誰でも受け入れてくれますよ」と。それからこの会の活動に参加することになりました。

情：会のみなさんと出会ってから、定期的に活動に参加しようと思われたのはなぜですか。

湯本：ごみ拾いって単純作業だからこそ、無心になれる。終わった後にはまちがきれいになって気持ちもすっきりするし、小さな積善の気持ちにもなれる。家に持ち帰る宿題もない。そういうところが魅力ですね。さらに、活動を続けていくにつれてごみが減っていることもやり

がいの一つです。私が活動を始めた頃は、大きなごみ袋1袋じゃ足りないくらいにごみがいっぱいあったんですよ。でも今は大きな袋の6割集めるのが一杯。それだけごみを捨てる人が少なくなっていると思えるのがうれしいですね。

まちがきれいになるってことは一つの積み重ねだと思っんです。1人ではそんなに力がないけれど、少人数でも集まって行動していれば、何かしら成果があがるのではないかと思います。以前に他の市町の人から、「長久手市はごみが少なく、川もまちも他のまちより随分きれいですよ」と言われたときは、とてもうれしかったですね。

情：これからの活動に対する思いを聞かせてください。

神野：私たちの活動は海に出ていくごみを減らすことにつながっています。川をきれいに保つことで生き物の多様性や環境美化に向き合っていきたいと思います。川のごみ拾いに終わりはありません。そのためにはまず、ごみを拾う人を増やしたいですね。

湯本：私たちの会は敷居が低く、どなたでも歓迎

です。参加するのに年齢も国籍もお住まいの場所も問いません。定期的に参加される人もいれば、都合のつくときだけの人もおられます。みなさん自前の清掃グッズを工夫し活用されたりしています。何回かの参加で顔なじみにもなり仲良くもなれます。多様な人との交流も活動の楽しみの一つです。何かやりたいと思っても適当な機会がない、そんな人は地域に関わる第一歩として気軽に参加してみませんか。

香流川の清掃活動 問 土木課 ☎56-0621

時 10月23日(日)9:00~10:30

場 原邸公園または浄化センター対岸

対 市内在住の人

持 軍手、帽子、飲み物、ごみばさみ、剪定用具(用意できる人)

他 駐車場はありません。徒歩や自転車などでお越しください。

主催：香流川をきれいにする会

「Weeklyながくて」でも香流川をきれいにする会の活動の様子を取材しています。

Weeklyながくてはこちら



わたしのまちづくり



「市民主体のまちづくり」と言われてみなさんは何か具体的なイメージがありますか？
ここでは、主体的に活動している市民を情報課職員が取材して紹介します。



香流川をきれいにする会

代表 ゆもと なおき 湯本 尚樹 さん

今回は、香流川沿いの清掃活動や自然保護などについて取り組む、香流川をきれいにする会代表の湯本尚樹さんと事務局長の神野和子かほこさんにお話を伺いました。

情報課職員(以下「情」)：はじめに、香流川をきれいにする会について教えてください。

湯本尚樹さん(以下「湯本」)：この会は、月に1度最終土曜日の朝9時から10時まで、香流川沿い(新富士浦橋～下川原橋)を歩きながら清掃活動をする団体です。ごみ袋ごみの処理などは市の協力を得ています。

神野和子さん(以下「神野」)：会は15年前に前会長はぶしの羽瀨伊平さんが創立しました。「香流川をきれいにして、川魚やメダカやトンボが増え、川辺を子どもたちが親しみ遊べる憩いの場にしたい」というのがきっかけであったと思います。当時は、レジ袋から炊飯器、扇風機までたくさんさんの生活ごみが川に捨てられていましたが、現在、ごみの量は随分少なくなりました。

また、市や北部自治会連合会と連携して「ながくて香流川ウォーク」や「清掃活動＆苗木の植樹・草取り」、外来種のオオキンケイギクの駆除を行っています。今年3月には川に捨てられているごみの写真を集めた「香流川ごみ展」も開催しました。↑

市と市民の力で開催しています!



オレンジケーテカフェ

問 社会福祉協議会地域包括支援センター ☎64-1155

認知症の心配のある人やその家族、認知症に関心のある人や福祉の専門職などが集い、交流する場です。
参加希望者は事前に各カフェへ連絡してください。

なないろカフェバンバン

時 10月7日(金) 13:00~
場 なないろカフェバンバン(城屋敷114)
問 なないろカフェバンバン ☎57-7604

長久手の「喫茶オレンジ」

時 10月8日(土) 14:00~
場 福祉の家2階 集会室
問 社会福祉協議会地域包括支援センター ☎64-1155

らくカフェ

時 10月14日(金) 14:00~
場 小規模多機能居宅介護 楽家晴^{らっかせい}
問 小規模多機能居宅介護 楽家晴 ☎64-3860

きららの里

時 10月23日(日) 11:00~
場 きららの里(岩作中根57-1)
問 きららの里(山本: ☎090-1230-4684)

スマホ講座

～はじめてのスマホ超入門編～

問 シルバー人材センター ☎62-9100

時 11月4日、11日(金) (全2回)
10:00~11:30

場 高齢者生きがいセンター2階 会議室

対 市内在住の60歳以上の人 5人(先着)

¥ 1,000円(教材費、設備費等含む)

持 アンドロイドスマホ
(iPhone不可)

申 10月11日(火)8:30~シルバー
人材センターに申込。



ボランティアカフェ

問 ボランティアセンター ☎61-3434

市内で活躍しているボランティアの活動をのぞいてみませんか。11月のテーマは「自分の体をケアしよう」です。「指ヨガの会」、「あったかい手 整膚」の活動を紹介します。

時 11月16日(水) 10:00~12:00

場 福祉の家1階 ボランティアプラザ活動室1

対 15人(先着)

申 センターに電話またはメール
(nagabora@hm7.aitai.ne.jp)
で申込。

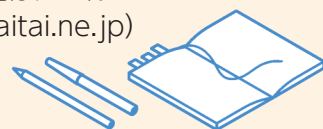

地域いきいきライフ推進事業

問 長寿課 ☎56-0639 (株)長久手温泉 ☎64-3511

申 10月1日(土)10:00~(株)長久手温泉に電話で申込(先着)。

(ディーラーde脳トレ運動教室とモールdeウォーキングは申込不要)

各教室の内容の詳細はHPへ



	イベント名	日時	場所	その他
福祉の家 で開催	スポーツボイス ～男の声を取り戻せ!～	10月12日(水) 13:30~14:45	福祉の家 集会室	対 50歳以上の男性
みん みん みん	ディーラー de 脳トレ運動教室	10月18日(火) 9:30~10:30	トヨタモビリティ 東名古屋 長久手店	他 駐車場なし
	ディーラー de 姿勢改善教室	10月21日(金) 13:30~14:30	ネットトヨタ中部 プラザ長久手店	対 60歳以上の人 5人
	モール de ウォーキング	10月19日(水) 13:30~15:00	イオンモール長久手 4階 イオンホール	対 60歳以上の人



このアイコンはみなさんに手伝ってほしい事業につけています。
 詳細は事業担当課にお問い合わせください。



「あかつきの会」～認知症家族交流会～ 問 社会福祉協議会地域包括支援センター ☎64-1155

時 10月28日(金) 13:30～15:30

場 福祉の家2階 集会室

対 認知症の人を介護している家族

申 10月21日(金)までに社会福祉協議会地域包括支援センターに電話で申込。

ながくて・学び・アイ講座 (12月開講)

問 生涯学習課(文化の家) ☎61-3411

公募の講師が企画し、講師も受講生もお互いに「学び合う」講座です。

対 市内在住・在勤・在学の18歳以上の人

申 10月1日(土)～20日(木)に文化の家窓口(開館日のみ)、ハガキ(消印有効)、市HPで申込。ハガキの書き方等の詳細は市HPまたは広報ながくて7月号へ。

他 各講座、一定数の受講生がいないと開講しません。

講座名	講師	日時	場所
15 西洋の書道カリグラフィーでカードを書こう	日本手芸普及協会 師範 じゅんこ JUNKO	12/1、8、15、22(木) 10:00～11:30	文化の家 講義室2
専用のペンを使ってアルファベットを美しく書く方法を学び、自分だけのカードを作ってみましょう。 対 10人 ¥2,890円 持 鉛筆(Bか2B)、消しゴム、定規(30cm) 他 お子さん連れ不可			
16 トランプ手品入門 ーあなたもマジシャンー	あらかわ たかし 荒川 隆	12/3、10、17、24(土) 10:00～11:30	文化の家 講義室2
どこの家庭にもあるトランプを用いた初心者向けの講座です。特別な技術なしで不思議な現象がおこります。 対 12人 ¥1,200円 持 トランプ、布(テーブルマットとして使用)、メモ用紙、筆記用具 他 お子さん連れ可(小学生以上)			
17 元気になる♪ 歌声広場☆	わかばやし 若林 めぐみ	12/13、20、27(火) 10:30～12:00	文化の家 光のホール
元気になる呼吸法、楽しく声が出るようになる発声、脳を活性化させる脳トレを取り入れ楽しく歌います。 対 25人 ¥1,800円(野ばら社「美しき日本の歌」をお持ちの人は、920円) 持 筆記用具 他 お子さん連れ可			
18 女度UP!! 着物を着て出かけよう!	着物着付け講師 おぎやま りりさ 荻山 凜々沙	12/22、1/5、19、2/2(木) 10:00～11:30	文化の家 和室1・2
家に着物はあるけれど着る機会がない。着物を自分でサッと着られるようになりたい人、おでかけしたい人。 対 10人 ¥1,400円 持 着物、着付けセット一式[帯(名古屋帯か袋帯)、長襦袢、帯締め、帯揚げ、肌襦袢または肌着とスリッパ、衿芯、足袋、腰紐(5本程度)、伊達締め、帯枕、コーリンベルト(ある人)、前板、タオル3枚、クリップまたは洗濯バサミ2つ] 他 お子さん連れ可			

二次元コードの読み取り方法

スマートフォン：カメラで二次元コードにポイントを合わせる。
 携帯電話：カメラメニューから二次元コード読み取りに機能を切り替える。

※機種によって読み取り方法が違いため、詳細は各携帯電話事業者へ。

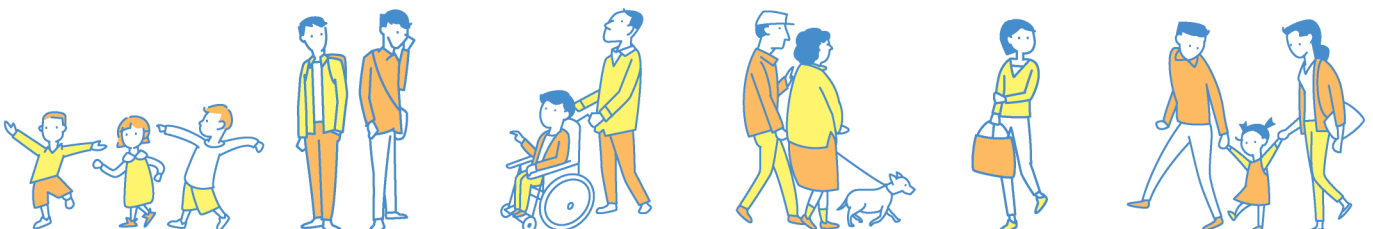

【乳がん月間】10月は世界的な乳がん啓発月間です。2年に1度の乳がん検診と月に一度の自己検診を行って、大切な自分の体を自分で守りましょう。 問 健康推進課 ☎63-3300

市民の力で開催しています！ 市内で行う催し等をご紹介します！詳しくは各団体までお問い合わせください。



10月みんなの掲示板

■ 11月号への掲載は、10月5日(水)までに申請書を情報課に提出。
※各お問い合わせ先への営業目的等でのお問い合わせはご遠慮ください。

無料表示登記相談会

土地・建物の表示登記や土地の境界に関する相談に土地家屋調査士が応じます。(1人30分程度。)

時 10月15日(土) 10:00~15:00

場 CBCハウジング長久手住まいの公園

問 ☎052-934-3969

(愛知県土地家屋調査士会名古屋支部/三浦章事務所内)

長久手市民グラウンド・ゴルフ交流会

高齢者向けの生涯スポーツのグラウンド・ゴルフに参加してみませんか。日頃の運動不足の解消、健康維持に最適です。

時 10月14日(金) 9:10~12:00

場 長久手スポーツの杜野球場 対 初心者歓迎

内 用具はシニアクラブで用意します、お気軽にどうぞ。

¥ 100円 他 雨天の場合は次週に延期

申 社協ボランティアセンターまで

問 ☎61-3434(輿石)

親子リトミック♪体験募集

体験後、芋掘り、運動会、ハロウィン、クリスマス会あります♪

時 10月4日(火)、6日(木)、11日(火)、
20日(木) 11:00~12:00

場 杵ヶ池栄建、北共生ステーション

対 今年度3歳の親子8組

内 歌、楽器、手遊び、体操、製作、パネルシアターなどいっぱい♪

¥ 体験参加費500円 申 電話orメッセージ

問 ☎090-9198-8190(コモダ)

ウクライナ避難民ルバさんの「子どもダンス教室」体験会

23年間ウクライナでダンスを教えたきたルバさんが子どもダンス教室を開講。楽しみながら体を動かし、正しい姿勢を身につけます。



SHCHERBINA7283

時 10月22日(土)

① 14:00~14:55 ② 15:00~16:00

場 長湫公民館(西浦401)

対 ①4歳~6歳 ②6歳~9歳の子ども 各10人

申 電話 問 ☎090-2777-9251(ヴィエラ)

フラダンス♪ワンコイン体験会!

フラダンスを体験してみませんか?

時 10月7日、21日(金) 10:00~11:30

場 文化の家 多目的室 対 10人

内 ハワイの音楽に合わせてフラダンスを踊り、心も身体も癒されます。初めてでも簡単にできます♪

¥ 500円 他 お子様連れOK

申 メール、または『クウホアアロハ 長久手』検索

問 ku_u.hoa.aloha@hotmail.com

健康ヨガでリフレッシュ!

お子様連れでもOK♪

時 10月12日、19日(水) 10:15~11:15

場 福祉の家2階 機能回復訓練室

内 みんなで楽しく骨盤調整ヨガやリンパほぐしヨガで秋を満喫しよう!

¥ 1,200円(2回分)

他 動きやすい格好・マットorバスタオル持参

申 LINEやメールでメッセージください

問 LINEID@811wyyas yenyoga.m@gmail.com



レクリエーションフェスティバル2022

作る・見る・挑戦する色んなあそびを体験しよう!
『忍者ランド』がすごいらしい!

時 10月9日(日) 9:30~14:30

場 杵ヶ池体育館とその周辺 対 300人

内 忍者ランド、ニュースポーツ、クラフト、マジックなど、16種目を体験できます。

¥ 100円

持 運動できる服装、体育館シューズ等、チラシ下の参加券

問 ☎080-6955-0495(和田)

やろまいか!愛・地クリーン作戦参加者募集

11月オープンのジブリパーク(モリコロパーク)周辺をみんなできれいにしよう!

時 10月30日(日) 10:00~12:00

場 愛・地球博記念公園 地球市民交流センター集合

対 50人程度 内 モリコロパーク周辺道路での清掃活動

他 【HP】<https://yaromaika.wixsite.com/index>

申 メールまたはHPから申込

問 yaromaika2016@gmail.com(実行委員会)

10月 各種相談

内容 (予は要予約)	とき		ところ	問合先
行政相談	11日(火)	13:30-16:30	市役所本庁舎2階 打合せ室1	地域共生推進課 (56-0551)
不動産相談	12日(水)	13:00-16:00	市役所西庁舎2階 悩みごと相談室	
予司法書士相談	6日(木)、20日(木) 25日(火)	13:30-16:30		
予法律相談	13日(木)、27日(木)	13:00-16:00		
予相続・遺言手続相談	20日(木)	9:00-12:00		
消費生活相談	月・火・水・金※	[月]9:00-12:00 [火、水、金] 10:00-16:00 (12:00-13:00除く)		消費生活センター (64-6503)
ひきこもり相談	水曜	13:00-15:00	福祉の家1階 N-ジョイ	社会福祉協議会 (62-4700)
人権相談	20日(木)	13:30-16:30	福祉の家1階 相談室 電話相談も可	
予生活困窮者相談	火～土(11日を除く)	9:00-16:00	福祉の家1階 相談室	
年金相談(予約優先)	21日(金)	10:00-16:00 (12:00-13:00除く)	市役所本庁舎1階 相談室	保険医療課 (56-0618)
予ボランティア相談	1日(土)	10:00-11:30	福祉の家1階 ボランティアプラザ	ボランティアセンター (61-3434)
	水曜	13:30-16:00		
予成年後見	27日(木)	13:30-16:30	市役所本庁舎1階 相談室	尾張東部権利擁護支援センター (0561-75-5008)
予女性相談(男性も相談可)	14日(金)、28日(金)	10:00-15:30	市役所北庁舎2階 第5会議室	子ども家庭課 (56-0633)
家庭児童相談室 虐待等相談・通告	月～金※	9:00-17:00	市役所本庁舎2階 子ども家庭課	家庭児童相談室専用ダイヤル (63-9500)
予ひとり親家庭	月～金※	10:00-15:30		子ども家庭課 (56-0633)
予発達相談	予約制※	9:00-17:00	こどもの発達相談室 (前熊前山173-3)	子ども家庭課 療育支援係 専用ダイヤル (62-8812)
予こころの相談室	平日 9:00-16:30 要予約		保健センター	健康推進課 (63-3300)
予こころの健康相談	19日(水)	14:00-16:00	瀬戸旭医師会館相談室	瀬戸地域産業保健センター (0561-84-1139)
予税務相談(事業者対象)	18日(火)	10:00-16:00	商工会館	商工会 (62-7111)
予金融相談(事業用資金)	18日(火)	10:00-12:00		

相談日以外もお気軽にお問い合わせください。 ※10日(月・祝)は実施しません。

統計情報

人口 2022年9月1日 現在(先月比)			月間異動数(8月)			交通事故(人)			犯罪 発生状況(件)				
	2022年9月1日 現在(先月比)	増減	転入	転出	出生	死亡	うち 死亡	8月	2022年 累計	前年同期	8月	2022年 累計	前年同期
総人口	60,871	+90	318	261	67	34	0	0	1	3	17	161	138
男性	30,159	+48											
女性	30,712	+42											
世帯数	25,330	+25											
			うち孤独死・孤立死※										
								0	3	2	0	7	8
								13	137	128			

※消防に通報があったが、既に死亡した状態であった単身者の方や死亡後に発見された方などで、生活状況を把握できた場合の総数です。

【行政相談週間】総務省では10月に行政相談週間(10月17日(月)～23日(日))を定めています。
行政相談では、国や特殊法人等の仕事への苦情や意見、要望を受け付けています。 問 地域共生推進課 ☎56-0551



問 企画政策課 ☎56-0634

いよいよジブリパーク開園が今年の11月1日に近づいてきました。ジブリパークと長久手市が末永く手を携えていけるよう、さまざまな交流の催しを行っています。

交流の中で、ジブリパークと長久手市は「人と自然の関係を大切にしたい」という思いが共通していることを確認することができました。

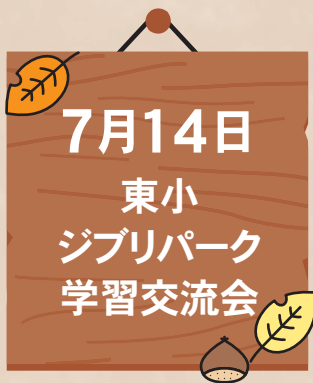

ジブリパークに日本一近い小学校である東小学校に、スタジオジブリにし おかじゅんいちの西岡純一さんをお招きして学習交流会を行いました。ジブリパークの考え方や特徴を教えてくださいました。

- ・ジブリパークは、愛・地球博記念公園の豊かな自然に溶け込むようにつくられている。
- ・建築物は自然の本物の素材を使い、職人さんが手作りで作っている。
- ・自然と人間が調和した空間を守っていくことを大切に考えている。



西岡純一さん



吉田一平市長

長久手には豊かな自然があり、虫や草、木、花などかけがえのない命がある。子どもがこのような中を走り回れる場やみんなで声を掛け合っ、暑さを和らげる木陰をつくり、交流できる場を増やしたい。

- ・ジブリパークを作るのに、長久手市がピッタリと言われてうれしく感じた。
- ・作った人の思いが詰まったたくさんの方の体験を楽しみたい。



コラム 市内の全小学校にジブリ作品の絵本を配布

みんなでジブリ上映会の参加費を活用して、ジブリ作品の絵本を市内の全小学校に配布しました。

／ どんどんジブリ作品に親しみましょう！

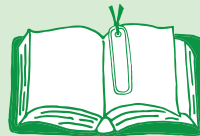

7月30日
31日
みんなで
ジブリ上映会

ジブリ作品の上映会を文化の家で開催しました。(株)ジブリパーク
の松山佳保里さんたちによる見どころ紹介のほか、参加者のジブリ
パークへの期待の声がメッセージボードにたくさん集まりました。



(株)ジブリパーク松山さん

ジブリパークは、ジブリ作品の世界を自分の足で歩きながら、秘密を発見できるような場所。

メッセージの紹介

ジブリパーク開園楽しみです。モリゾーとキッコロとも仲良くしてください!

虫も木も森も友達だ!!
ジブリパークは心のオアシスです!!

ジブリパークが長く愛される場所になりますように

ジブリパークのある唯一のまち「長久手市」!期待して待っています!

自然と共に学べる場所。ひとりひとりが行動を



ジブリパークの宮崎吾朗監督から 長久手市民へのメッセージ

たくさんのメッセージありがとうございます。もうすぐジブリパークがオープンします。ジブリの映画と同じようにパークも楽しんでいただけたらうれしいです。ぜひ、遊びに来てください。



ジブリパークは、これから長久手市にずっとある施設です。

「ジブリパークのあるまち」として、自然に親しみ、共に暮らしていく考えをまち中に広め、ジブリ作品の世界観を感じられるまちづくりをみんなで一緒に進めていきましょう。

※ジブリパークのチケットは日時指定の予約制で、エリアごとに予約が必要です。

長久手の街路樹について考えよう

☎みどりの推進課 ☎56-0552

本市では、「緑あふれる潤いのあるまちづくり」のため、道路に緑を増やし、木陰等で休憩しながら楽しく歩ける環境づくりに取り組むことで、良好な住環境の形成を目指しています。

長久手市の景観を形作る大切な街路樹について考えてみませんか？

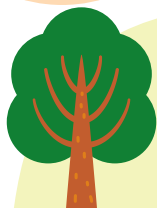

街路樹の役割って何？

市内の街路樹は、夏は強い日差しを遮り、歩行者の涼しく快適な移動空間を創出し、春や秋は花や紅葉によって沿道のうおいと季節感のある景観を形成しています。また景観だけでなく車道と歩道を街路樹で分離することで歩行者の安全も守っています。



他にも、街路樹は二酸化炭素(CO₂)の削減という役割を担っています。人が1年間で排出するCO₂は320kg/年と言われています。街路樹に多く使われるケヤキは年間で67kgのCO₂を吸収します。CO₂の削減を全て樹木で賄う訳ではありませんが、樹木の大切さが分かります。



豆知識

真夏の接地面温度

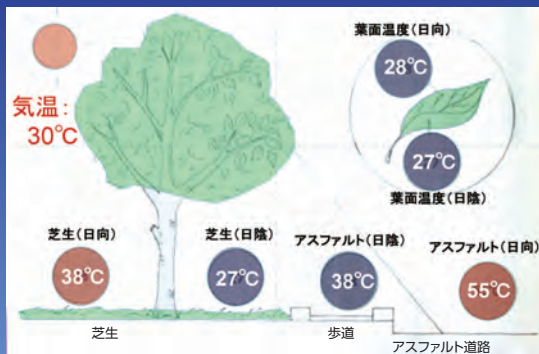

— 緑陰効果で涼しく快適な空間を —

緑陰効果とは、街路樹や公園樹などの緑陰が強い日差しを遮ることで、地表面の温度を低く抑える効果のことです。

気温が30°Cの場合、日なたのアスファルトが55°Cとなっているのに比べて、日陰のアスファルトは38°Cと17°Cも差があり、街路樹の役割を改めて実感します。

引用：大和田道雄著、NHK 暮らしの気候学、日本放送出版協会

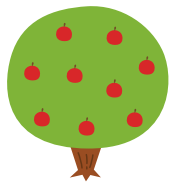

市が街路樹のためにしていること

維持管理

剪定だけでなく、清掃・除草、病害虫防除、水やりなどを行っており、年間**約1億円**かかっています。街路樹と聞くと高木を想像しますが、高木の足下に植栽されている低木も街路樹です。低木は高木よりも維持管理に手がかかり、枝が伸びて見通しが悪くならないよう定期的な管理が必要です。



街路樹もみなさんの力で！

市だけではきれいな街路樹の維持に限界が来ています。そこで、市民と一緒に街路樹の維持管理を行いたいと考え、**街路樹アダプト制度**を制定しました。



街路樹アダプト制度ってなに？



街路樹を養子（アダプト）のように愛着を持って市民にお世話してもらう制度です。

活動内容 除草や落ち葉、ゴミ拾い等。可能であれば散水。

活動場所 街路樹のある市道または県道

市補助 ゴミ袋等の支給が可能です。



また、一部の市道では植栽帯の空きスペースに、ご自身で用意されたお好きな花を植栽することも可能です。



街路樹アダプト制度に参加して

一緒に街路樹もお世話しませんか？

11月にはジブリパークもオープンし、市外からたくさんの方が長久手を訪れます。

そんな長久手市の「顔」ともなる**グリーンロードや図書館通り等の街路樹と一緒に**お世話してくれる人を募集しています！

長久手市に在住・在勤・在学している人であればどなたでも参加できます。

スマイルポイントも付与される**「がっつり参加」**と、好きなときに好きなだけできる**「のんびり参加」**の2種類のスタイルがあるので、好きなスタイルで参加できます。



制度の詳細は市HPをご覧ください、ぜひ、みどりの推進課までお問い合わせ下さい！

警固祭り

馬の背に標具(ダシ)を乗せ、鉄砲隊や棒隊などが警固しながら岩作地区を練り歩き、所々で火縄銃を発砲し、氏神である石作神社へ奉納する勇壮な祭礼が行われます。岩作地区の警固祭りは、『岩作のオマント』として愛知県の無形民俗文化財に指定されています。ぜひ、この伝統のある祭りをご覧ください。

問 生涯学習課 ☎56-0627

イベント

10/9
日

時 7:00~17:00

場 岩作地区

他 主催:岩作区・岩作オマント保存会

※危険ですので隊列に注意して、発砲場所から離れてご覧ください。

※ルート、発砲場所および予定時間は、変更になる場合があります。



当日は、火縄銃の大きな発砲音がします。ご了承ください。

愛知県指定無形民俗文化財

岩作のオマント 岩作警固祭り



← 予定時間 **西切上り**

8:30 西切馬宿発

9:30 馬場着

10:20 長久手小学校着

予定時間 **西切帰路**

15:00 西切馬宿着

← 予定時間 **東切上り**

8:40 東切馬宿発

9:30 馬場着

10:20 長久手小学校着

予定時間 **東切帰路**

15:00 東切馬宿着

← 予定時間 **本隊(東西合流)**

11:00 長久手小学校発

11:45 石作神社着

13:30 石作神社発

14:30 長久手小学校着

14:40 長久手小学校発

出張ながくてエコハウスを西部にもオープンします

問 環境課 ☎56-0612

市役所の隣にある「ながくてエコハウス」は、開館日ならいつでも、古紙やペットボトル等の資源を無料で持ち込むことができます。さらなる資源の回収とごみ減量の推進、より便利に利用していただくために、出張所を市内の西部にもオープンすることになりました。ぜひご活用ください。

時 毎週日曜日 9:00～15:00 初回は11月6日(日)

場 西小校区共生ステーション

西部に待望のオープン!!
活用してね!



回収品目

古紙 段ボール、新聞紙、雑誌・雑がみ、飲料用紙パック、牛乳パック しばらくに出してください		プラスチック製容器包装 指定袋に入れてください	
びん 飲食物・化粧品用 ふたは外してください		ペットボトル ふた、ラベルを外し、潰してください	
かん(飲食物用)・スプレー缶 スプレー缶の中身は 使い切ってください		小型家電 もえないごみ袋に入るくらいの 大きさまで	
廃乾電池・充電式電池 充電式電池はニカド電池、ニッケル電池、 リチウムイオン電池に限る		注意 古着・古布、金属製調理器具、 インクカートリッジ、羽毛ふとん、廃天ぷら油、 水銀体温計・水銀血圧計は持込めません。	

※市役所東側にあるエコハウスと開館日時や回収品目が異なりますので、ご注意ください。
 (卯塚緑地で土日に行っている出張ながくてエコハウス(南部)と回収品目は同様です。)

2022年度卯塚墓園の使用者を募集します。

問 卯塚墓園管理事務所 ☎78-2455

芝生墓所 50区画

緑豊かな芝生と四季折々の景色を一望できます。

【使用料】 市内 永年…100万円 10年… 40万円

市外 永年…120万円 30年…110万円

【管理料】 8千円/年

樹木型合葬式墓所 300体

正面の樹木を墓標とし、遺骨は樹木手前の芝生下に納骨します。

【使用料】 市内 永年使用…1体15万円

市外 永年使用…1体20万円



- 申 10月1日(土)～20日(木)に応募用紙を
卯塚墓園管理事務所窓口または郵送で提出。
- 他 募集要項・応募用紙は、市HP、卯塚墓園管理
事務所で配布。

10月はグリーン排水推進月間、浄化槽強化月間です。浄化槽を管理する人は「法定検査・
保守点検・清掃」を行ってください。詳細は市HPへ。 問 環境課 ☎56-0612

ベルギー王国ワートルロー市との姉妹都市提携30周年を迎えます!!

問 たつせがある課 ☎56-0641

本市は、1992年10月8日にベルギー王国のワートルロー市と姉妹都市となっており、今年で30周年を迎えました。そこで、30周年を記念したイベントを開催します。

ベルギー・ワートルローフレンドフェス! inながくて2022

ベルギーやワートルローの食・音楽・文化に触れながら身近に感じてみませんか?

時 10月29日(土) 11:00~18:00

場 リリモテラス公益施設、
長久手中央2号公園

他 主催：長久手市、長久手市国際交流協会、
リリモテラス運営協議会



イベントの詳細は、
国際交流協会HPへ



ワートルロー市との
これまでの交流の
詳細は、市HPへ



シニアの広場

福祉の家の施設情報

問 福祉の家 ☎64-6500

- 月曜日休館
- 歩行浴室(水・金・日)・
福祉浴室(火・木・土)は隔日営業。
- 長久手温泉ござらっせおよび
温泉スタンドの休止日 10月3日(月)

シルバー人材センター 入会説明会

問 シルバー人材センター ☎62-9100

時 10月28日、11月25日、12月23日(金)
13:30~15:00

場 高齢者生きがいセンター2階 会議室

対 市内在住の60歳以上の働く意欲のある人

他 この説明会を受けた人のみ
会員登録可

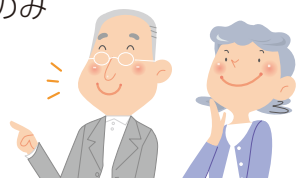

あったかあどデー

問 長寿課 ☎56-0631

「あったかあど」を提示すると、長久手温泉ござらっせの入泉料が無料になります(一部制限あり)。

時 10月21日(金)



長久手市育児休業代替任期付職員を募集します!

問 人事課 ☎56-0604

2023年1月1日名簿登載の長久手市育児休業代替任期付職員採用候補者試験を次のとおり行います。育児休業を取得している職員の代替として、任期付の職員を募集します。詳細は市HPへ。

募集職種	募集人数	受験資格
保育士	若干名	<ul style="list-style-type: none"> ●昭和40年4月2日以降に生まれた人で、学校教育法に基づく短期大学(高等専門学校、専修学校の専門課程および厚生労働大臣の指定する養成施設を含む。)以上を卒業した人 ●保育士資格を有する人
保健師	若干名	<ul style="list-style-type: none"> ●昭和40年4月2日以降に生まれた人で、学校教育法に基づく短期大学(高等専門学校、専修学校の専門課程および厚生労働大臣の指定する養成施設を含む。)以上を卒業した人 ●保健師資格を有する人

申込方法 10月3日(月)～21日(金)までに人事課窓口または郵送(19日(水)消印有効・書留郵便)で提出。

お知らせコーナー

より詳細な情報は、市HPで見ることができます。



子育てに関する情報については、市HPまたは「子育て支援アプリ」(きずなネット)等をご活用ください。



スポーツ教室の募集、スポーツイベント等についてはこちらからご確認ください。



イベント中止

下記イベントは新型コロナウイルス感染症拡大防止の観点から中止となります。

色金山茶会

問 生涯学習課 ☎ 56-0627

時 10月30日(日)

なお、その他のイベントについては市HPをご確認ください。

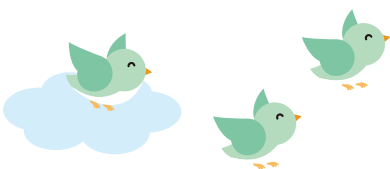

イベント

くらし環境

協働まちづくり活動 補助金公開プレゼン(2次)

問 たつせがある課 ☎ 56-0602

2次募集をしたテーマ型事業枠「男女共同参画およびDV防止に関する啓発事業」について市民活動団体がプレゼンを行います。プレゼン後、審査委員による審査会を開催し、補助団体を決定します。

時 10月23日(日) 10:00～

場 まちづくりセンター2階 集会室1

他 プレゼンを行う市民活動団体、事業内容等については、決定次第、市HPに掲載。

秋の湿地を散策しよう!

問 環境課 ☎ 56-0612

生態系豊かな区域「湿地」を次世代に残すために本市で6月に開催された「湿地サミット」を記念して、湿地散策会を開催します。秋の湿地は小さな植物たちの開花の季節です。そこにしかない生き物との出会いをどうぞお楽しみに!

時 10月15日、29日(土)

10:00～11:30

※両日、同じ内容です。※小雨決行

場 ニノ池湿地(岩作三ヶ峯)

対 小学5年生以上の人 各回15人(先着)

※小学生は保護者同伴

申 10月3日(月)9:00～環境課窓口、電話またはメールで申込。

他 詳細は市HPへ。



離職者向け就職面接会

問 愛知県就業促進課

☎ 052-954-6366

新型コロナウイルス感染症の影響で離職を余儀なくされた人などを対象に、早期の再就職を支援するための就職面接会を開催します。

時 10月27日(木)

第一部: 10:30～12:30

第二部: 13:30～15:30

場 吹上ホール第2ファッション展示場

内 参加企業数20社(各部10社)

他 詳細はイベントHPへ。



問 問い合わせ先 時と場合と 対 対象 内 内容 申 申込方法記載がないものは申込不要 他 その他 ス 費用記載がないものは無料 持 持ち物 申 申込や縦覧等の窓口・電話受付は、原則開庁時間に限りません。予 予約が必要なもの

調停手続相談会

問 瀬戸簡易裁判所
☎ 0561-82-4815

各種トラブルを解決するための手続きや利用方法について、裁判所の調停委員が無料で相談に応じます。

時 10月19日(水)
10:00~15:00 (14:30受付終了)

場 瀬戸市役所1階 会議室

内 夫婦関係、扶養、相続などの「家庭内や親族間のトラブル」、土地建物、借入債務、過払い返還、交通事故などの「民事上のトラブル」の相談

◆ 工房2利用講習会

問 福祉の家 ☎ 64-6500

福祉の家の工房2に備えられている糸ノコ等の工作機器を、初めて借りる場合は、事前に利用講習会の受講が必要です。

時 10月23日(日) 9:30~11:30

場 福祉の家 工房2

対 2人(先着) ※中学生以下は保護者同伴。

申 10月2日(日)~9日(日)に福祉の家に電話で申込。

健康・福祉

NET119説明・登録会

問 尾三消防本部指令課
☎ 0561-38-5119

「NET119」は、通話ではなく、スマートフォンや携帯電話のインターネット機能を使って119番通報するシステムです。利用には事前の登録が必要ですので、利用希望者は参加ください(登録済の人でも参加可)。詳細は尾三消防組合HPへ。

時 11月19日(土) 9:30~11:30

場 イーストプラザいこまい館1階 多目的室B

対 豊明市、日進市、みよし市、長久手市、東郷町在住で聴覚、発話に障がいのある人

内 聴覚・発話障がい者用緊急通報システム「NET119」の説明・登録。

他 「web119.info」のドメインからメールが受信できるよう事前に設定ください。

◆ 若年性認知症のある方と語ろう

問 社会福祉協議会地域包括支援センター
☎ 64-1155

認知症は高齢者だけが発症すると思っていませんか? 若年性認知症は、65歳未満という働き盛りの年齢で発症するため、介護者がヤングケアラーとなることも少なくありません。若年性認知症当事者の話を聞き、共に学びませんか?

時 10月12日(水) 13:30~15:00
(13:00開場)

場 愛知県立大学長久手キャンパス
S201講義室

内 一部: 「認知症と共に生きる」
講師: 近藤 葉子氏(愛知県認知症希望大使)

二部: 「若年性認知症とヤングケアラーについて」

対 50人(先着)

申 10月7日(金)までに社会福祉協議会地域包括支援センターに電話で申込。

◆ 要約筆記奉仕員(ボランティア)養成講座

問 ボランティアセンター
☎ 61-3434

病気や加齢によって聞こえに不自由を感じることは誰にでも起こります。そんな人に対して正確な情報を伝え、コミュニケーションをとる方法を学びます。

時 12月3日、17日、2023年1月7日、21日、2月4日、18日(土)
(全6回) 13:00~15:00

場 福祉の家1階 ボランティアプラザ活動室1

対 市内在住・在勤・在学の満18歳以上の人 15人(抽選)

内 筆談や文字変換ソフトなどのコミュニケーション方法や要約筆記の基礎、聞こえにハードルがある人への支援

¥ 500円(テキスト代等)

持 第3回(1月7日)スマートフォン
第5回(2月4日)ノートパソコン(Windows)

申 11月20日(日)17:00までにセンターに電話またはメール(nagabora@hm7.aitai.ne.jp)で申込。



第32回東海北陸みよし矯正展

問 名古屋矯正管区成人矯正第二課
☎ 052-971-6326

社会を明るくする運動の一環として、矯正行政を理解いただくための広報活動と、刑務所作業製品の販売等を実施します。

時 10月15日(土) 10:00~16:00

場 名古屋刑務所

内 刑務所パンや刑務所作業製品(家具、日用品、靴等)の展示即売、刑務作業の体験・実演(有料)、受刑者の模擬居室展示等

文化・スポーツ

愛知駅伝長久手市代表選手選考記録会

問 杖ヶ池体育館 ☎ 63-1000

第15回愛知駅伝に出場する長久手市代表選手を選考するため、代表選手選考記録会を開催します。申込等詳細はHPへ。

時 11月3日(木・祝) 9:00~12:00
(予備日11月6日(日))

場 愛知学院大学第1グラウンド



※感染症予防の観点から、可能な限り郵送での提出をおすすめします。

トヨタ博物館・クラシックカー フェスティバル

問 トヨタ博物館 ☎ 63-5151

時 10月9日(日)

8:45~10:45頃(公道パレード)

9:30~16:00車両展示

場 愛・地球博記念公園

内 トヨタ博物館からモリコロパークまで、長久手市を拠点に活躍中の勝田範彦選手のラリーカーが先導して、一般公募のクラシックカー100台が市内を一周。会場ではラリー車展示やトヨタ7のエンジンパフォーマンスなど、楽しい体験イベントが盛りだくさん！最新情報は下記二次元コードへ。

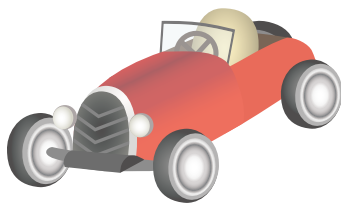

古戦場公園再整備事業 市民ワークショップ

問 生涯学習課 ☎ 56-0627

本市では、古戦場公園の再整備にあたり、市民のみなさんが再整備後の公園をどのように活用し、どう関わっていくかを考えるため、市民ワークショップを開催します。詳細は市HPへ。

時 10月22日(土)

場 岩作石田地内古民家(旧加藤邸)

申 10月21日(金)までに生涯学習課窓口または電話で申込。

他 駐車場は文化の家をご利用ください。



募 集

地域包括ケア推進協議会委員

問 長寿課 ☎ 56-0613

高齢期の幸せな暮らし方を地域ぐるみで考え、その暮らし方ができるまちづくりの事業計画を立てるとともに、地域包括ケアを推進するための委員を募集します。

対 市内在住で、①40歳以上65歳未満の人②65歳以上75歳未満の人

※市職員、市議会議員、市付属機関等の委員は除く。

内 募集人数 ①②各1人

任期 11月から2年間

業務内容 平日日中開催予定の会議に、年間4~5回程度出席し、審議する。

申 10月14日(金)17:00までに申込書と小論文(テーマ「高齢期の幸せな暮らし方について」800字程度)を長寿課窓口または郵送(必着)で提出。

他 選考委員会による審査後、応募者全員に結果を書面で通知。



特別職報酬等審議会委員

問 人事課 ☎ 56-0604

市長、副市長、教育長および市議会議員といった特別職の報酬等の金額について審議し、市長に対して答申する審議会の委員を募集します。

対 市内在住、在勤、在学および事業または活動を行う18歳以上75歳未満で以下にあてはまる人

※市職員、市議会議員、市付属機関等の委員は除く。

内 募集人数 2人

任期 委嘱日から答申の日まで

報酬 9,000円(日額)

申 応募方法 10月3日(月)~17日(月) 17:00に所定の応募申込書(人事課窓口または市HPで配布)とレポート「特別職の報酬等のあり方について」(800字程度)を人事課窓口、郵送(消印有効)またはメールで提出。

他 書類(応募申込書およびレポート)により選考します。

リサイクルマーケット出店者

問 環境課 ☎ 56-0612

リユースの促進・ごみ減量意識を高めるため、11月13日(日)9:30~12:30に開催するリサイクルマーケットの出店者を募集します。

場 市役所第3駐車場

対 市内在住者(業者参加不可)

内 募集数 15ブース(間口3m×奥行3.5m)※1人1ブース。同一世帯で複数の応募不可。

申 10月14日(金)までに環境課窓口、電話、郵送または市HPで申込。郵送の場合、「リサイクルマーケット出店希望」と明記し、郵便番号、住所、氏名、電話番号を記入し送ってください。

他 応募者多数の場合は抽選。結果は10月21日(金)までに応募者全員に書面で通知。

※雨天の場合、中止。フリーマーケットではありません。飲食物、動植物、薬品、手作り品、商売品と思われるもの、公序良俗に反するもの、そのほか主催者がふさわしくないと判断した商品の販売不可。また、輪投げやくじ引きなど、買う人が欲しくないものを買わせる可能性がある販売方法は禁止。



問 問い合わせ先 時 とき 場 ところ 対 対象 内 内容 外 費用 記載がないものは無料 持ち物
申 申込方法 記載がないものは申込不要 他 その他 ス スマイルポイント対象事業
申込や縦覧等の窓口・電話受付は、原則開庁時間に限りません。予予約が必要なもの

農地利用最適化推進委員

問 みどりの推進課 ☎ 56-0620

対 農地等の利用の最適化の推進に熱意と識見を有するとともに地域農業に精通し、その職務を適切に行うことができる人 1人

内 任期 12月下旬(予定)～2023年7月19日

業務内容 担当する地域で、農業委員と連携し、農地等の利用の最適化の推進に向けた活動

申 10月3日(月)～31日(月)に申込書のみどりの推進課窓口へ提出。

他 詳細は、市HPに公開している募集要項をご確認ください。

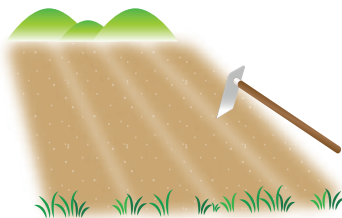

お知らせ

暮らし環境

計量器の定期検査

問 地域共生推進課 ☎ 56-0551

計量法に基づく特定計量器の定期検査を実施します。

検査を受ける人は、直接、特定計量器を持ってお越しください。

時 11月14日(月) 10:00～15:00

※12:00～13:00を除く

場 ながくてエコハウス

対 ●商品の販売に用いるもの
●薬の調合に用いるもの
●病院、学校等で体重測定に用いるもの

¥ 種類によって異なります。



市役所庁舎等の停電

問 財政課 ☎ 56-0606

電気設備保安点検に伴い、市役所を停電します。

その間、市役所の業務に一部影響がでます。

時 10月24日(月)18:00～21:00

内 影響が出る業務

- 市役所への電話、FAXおよび電子メール
- 夜間受付
- コンビニ交付での証明書発行業務

(公財)瀬戸信用金庫
地域振興協力基金助成

問 たつせがある課 ☎ 56-0602

地域社会の活性化のため、2023年度中に公共的団体が行う事業活動に助成を行います。詳細は市HPへ。

申 11月4日(金)までに所定の申請書をたつせがある課へ提出。

他 同財団で審査し、2023年3月末頃に決定。



ペットボトルの適正な排出にご協力ください

問 環境課 ☎ 56-0612

ペットボトル等資源の出し方のルールが守られていないものが散見されます。資源の品質低下の防止のため、適正な排出にご協力ください。

●ふたとラベルは、はずしてプラスチック製容器包装に出してください。

●中身を空にして軽く水洗いしてください。

●かさを減らすために潰して出してください。

●袋に入れず、カゴに入れて出してください。

※カゴが満杯の場合のみ袋に入れて排出可能。

男女共同参画月間に
あわせた図書特集

問 たつせがある課 ☎ 56-0602

毎年10月は、愛知県の定める男女共同参画月間です。これにあわせて性の多様性について理解を深めるための図書の特集を行います。

時 10月1日(土)～30日(日)

場 中央図書館、リニモテラス公益施設

秋の安全なまちづくり
県民運動

問 安心安全課 ☎ 56-0611

時 10月11日(火)～20日(木)

内 <<運動の重点>>

- 特殊詐欺の被害防止
- 侵入盗の防止
- 自動車盗の防止
- 子どもと女性の犯罪被害防止
- 暴力追放運動の推進

～覚えよう! 秋の空き巣対策の4原則～

- 時間…侵入に時間をかけさせる
- 光…周囲を明るくする
- 音…音で威嚇する
- 地域の目…地域の連携を強化する

※感染症予防の観点から、可能な限り郵送での提出をおすすめします。

マイナンバーカード臨時窓口

問 市マイナンバーコールセンター
☎ 63-0178
市民課 ☎ 56-0607

マイナンバーカードの受け取りは予約制です。申請のお手伝いもできます。

時 10月8日(土)、23日(日)

9:00~12:40

10月12日(水)17:15~19:00

場 市役所本庁舎1階 市民課

持【共通】運転免許証などの本人確認書類、通知カード、住民基本台帳カード(ある人)

【受取】個人番号カード交付・電子証明書発行通知書兼照会書(はがき)

【申請】個人番号カード交付申請書
※顔写真は無料で撮影。

【電子証明書更新の場合】マイナンバーカードおよび電子証明書の有効期限通知書



子育て

2023年度 保育園等入園案内

問 子ども未来課 ☎ 56-0615

2023年度保育園等入園申込の受付を行います。詳細は市HPまたは入園案内をご覧ください。

内 入園基準

保護者のいずれもが次のような場合で、その児童を家庭内で十分に保育することができないとき。

- 家庭外、内で仕事をしている
- 妊娠中または出産後間がない
- 病気、負傷もしくは精神、身体に障がいがある など

入園案内の配布

10月3日(月)~市HPからダウンロード、地域型保育施設を除く各保育園

(平日のみ)と子ども未来課で配布。保育園での配布は10月31日(月)まで。

申 10月11日(火)~31日(月)に申込。特別な支援が必要な児童の申込は、子ども未来課に要相談。



健康・福祉

赤い羽根共同募金

問 共同募金委員会事務局
(社会福祉協議会)
☎ 62-4700

10月1日から全国一斉に赤い羽根共同募金が展開されます。

共同募金運動は、地域福祉を推進し、明るい福祉のまちづくりを支援するため、一人ひとりが協力しあって行う「住民相互のたすけあい」運動です。みなさんからお預かりした募金は、福祉教育やひとり親家庭に向けた支援など地域福祉を推進していくために活用されます。

年金生活者支援給付金

問 給付金専用ダイヤル
☎ 0570-05-4092
瀬戸年金事務所
☎ 0561-83-2412

公的年金等の収入やその他の所得額が一定基準額以下の年金受給者の生活を支援するために、年金に上乗せして支給されるものです。詳細は日本年金機構HPへ。

※日本年金機構や厚生労働省を装った不審な電話や案内にご注意ください。電話で口座番号をお聞きしたり手数料などの金銭を求めることはありません。

申 日本年金機構から届く請求書に記入し提出。

かかりつけ薬局/薬剤師をご存じですか?

問 薬剤師会代表
キョーワ薬局長久手店
☎ 63-3996

複数の医療機関を受診している人はこの機会にお近くの薬局に相談してみましょう。かかりつけ薬局や薬剤師は、あなたの薬を一元管理し、薬の安全・安心な使用についてサポートすることを役割としています。かかりつけを決めておくことで薬の重複や思わぬ副作用、相互作用といった不具合を回避できます。

高齢者インフルエンザ ワクチン予防接種

問 健康推進課 ☎ 63-3300

時 ①10月1日(土)~2023年1月31日(火)まで
(②は10月15日(土)~)

場 ①長久手市・日進市・豊明市・東郷町の指定医療機関

②愛知県広域予防接種実施医療機関※

対 ●市内在住の満65歳以上の人
●市内在住の満60~64歳で、心臓・腎臓・呼吸器の疾病により身体障害者手帳1級程度の障がい有する人※

¥ 今年度に限り無料

申 接種前に健康推進課または電話で申込(9月30日時点で満65歳以上の人には個別通知します。それ以外の人には要申込)。

他 接種回数は、実施期間中に1回まで。詳細は市HPへ。

※接種10日前までに健康推進課に要申請。

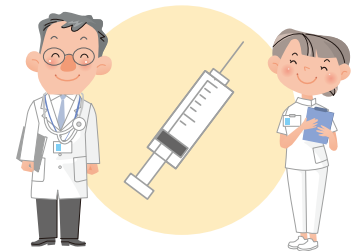

問 問い合わせ先 時 とき 場 ところ 対 対象 内 内容 費用 記載がないものは無料 持 持ち物
申 申込方法 記載がないものは申込不要 他 その他 ス スマイルポイント対象事業
申込や縦覧等の窓口・電話受付は、原則開庁時間に限りません。予 予約が必要なもの

【里親養育体験発表会、里親サポーター養成講座】10月は里親月間です。里親の話を聞いてみませんか。詳細は愛知県HPへ。

時 11月18日(金)10:30~15:00

場 愛知県三の丸庁舎

問 愛知県中央児童・障害者相談センター ☎052-961-7250

選定療養費の改定

問 公立陶生病院医事課
☎ 0561-82-5101

公立陶生病院の選定療養費(紹介状なし等で受診する際の費用)が改定されます。

時 10月1日(土)～

内 改定後の費用

	医科	歯科
初診	7,700円	5,500円
再診	3,300円	2,090円

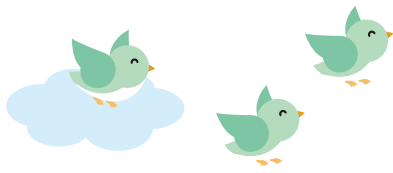

市政情報

教育委員会の事務点検 評価報告書

問 教育総務課 ☎ 56-0625

「教育に関する事務の管理及び執行の状況の点検及び評価の結果に関する報告書」の2021年度事業分を作成しました。市役所西庁舎の情報コーナーや市HPで閲覧できます。

新教育委員の就任

問 教育総務課 ☎ 56-0625

羽根しげ子さんが9月30日に退任し、新たに宗絵美子さんが10月1日から就任しました。

寄附寄贈

問 教育総務課 ☎ 56-0625

株式会社ダイム技術サービス(代表取締役 関谷健浩様)より、教育振興のため、北小学校に寄附がありました。
グロッケンおよび同スタンド

寄附寄贈

問 子ども未来課 ☎ 56-0615

愛知県理容生活衛生同業組合(瀬戸支部代表 飯田信廣様)より、長久手市立保育園に寄附がありました。
タオル 300枚

市政・広報 e-モニター「ながモニ」募集

問 情報課 ☎ 56-0601

お手持ちのパソコンやスマートフォンなどからインターネットを利用し、市政や広報に関する内容について、アンケートにより市へ提案するモニターを募集します。詳細は市HPへ。

募集概要

- 対 18歳以上の人で、インターネットや電子メールを利用できる人 ほか
- 申 市HPにある登録フォームに氏名や住所など必要事項を入力して申込
- 他 アンケートの回答回数に応じて謝礼を進呈



ドクターから

あなたへ

第26回

長久手市の在宅ケアに関するシンポジウム

東名古屋長久手市医師会

日本の総世帯数は、1960年には約2,220万世帯だったものが、2020年には約5,570万世帯と2倍以上に増えていきます。主な背景には核家族と単独世帯(ひとり暮らし)の増加があります。単独世帯においては、1960年には300万世帯でしたが、2020年には約2,115万世帯、全体の約4割を占めるまでに増加しています。これには、「未婚化」「晩婚化」「高齢化」といった現象や、高齢者の価値観の変化が関係していると言えます。

ひとり暮らしの高齢者が自分らしくこの地域で暮らしていくには、どのような心支度が必要でしょうか? 今回のシンポジウムでは、「おひとりさまの心支度」と題しまして、愛知

医科大学病院医療福祉相談室、長久手市役所、長久手市社会福祉協議会、地域を支えるカフェのみなさんに実体験を交えながらお話しいただきます。ご家族にひとり暮らしの人がいる人にも、きっとお役立ていただけることでしょう。

「おひとりさまの心支度～準備するとしないでは、大違い! ひとり暮らし高齢者を支えるこの地域のサポート、ご存知ですか?～」

時 10月15日(土) 13:30開場、14:00開演

場 文化の家 森のホール

問 もりの眼科 ☎ 64-3232

※感染症予防の観点から、可能な限り郵送での提出をおすすめします。

内容(予は要予約)	とき		対象
親子健康手帳交付	17日(月)	9:45集合	妊婦
	31日(月)	13:30集合	
予 パパママ教室(1回目) ※定員10組	17日(月)	10:30受付~11:30終了	主に妊娠6か月ごろまでの初妊婦とその夫
予 パパママ教室(2回目) ※定員10組	22日(土)	9:15受付~11:00終了	主に妊娠7か月以降の初妊婦とその夫 ※3日前までに予約がない場合は中止
予 妊婦訪問	訪問は予約制です。 (希望者は保健センターへ連絡してください)		妊婦(訪問は妊娠中1回)
こんにちは 赤ちゃん訪問	3~4か月児健診受診前		すべての赤ちゃんとその保護者
のびのび 計測日※1 上郷児童館	6日(木)	10:00~10:30受付	未就園児 ※1医師の診察はありません。 持 親子(母子)健康手帳・乳児の場合はパスタオル
予 離乳食教室	11日(火)	10:00~11:15	主に第1子(4~5か月)をもつ保護者 (乳児同伴可)
予 妊産婦歯科健康診査	予約してから、市内委託医療機関で 受診してください		妊婦と産後1年未満の産婦

※子どもの予防接種は「不要不急」ではありません。早めの接種をお願いします。

予	接種内容	接種時期	備考
予	ロタウイルス	1価ワクチン: 出生6~24週 5価ワクチン: 出生6~32週	
予	B型肝炎	生後1歳未満	
予	ヒブ、小児用肺炎球菌	生後2~60月に至るまで	
予	4種混合、不活化単独ポリオ	生後3~90月未満	
予	BCG	生後1歳未満	
予	麻しん・風しん混合、麻しん単独・風しん単独	第1期: 生後12~24月未満 第2期: 小学校入学前の1年間	
予	水痘	生後12~36月未満	
予	日本脳炎	1期: 生後6~90月未満、2期: 9~13歳未満 救済制度により対象以外で接種可能な場合あり	2期は9歳・10歳の誕生日の月末に通知します
予	二種混合	11~13歳未満	
予	子宮頸がんワクチン	小学6年生~高校1年生の女子 救済制度により対象以外で接種可能な場合あり	
予	高齢者インフルエンザ	65歳以上、60~64歳は条件あり	
予	高齢者肺炎球菌ワクチン	65歳、70歳、75歳、80歳、85歳、90歳、95歳、100歳	

予 予約してから、市内委託医療機関で接種してください

予 予防接種

予	特定健康診査 がん検診(胸部・胃・大腸・前立腺)	7日(金)、12日(水)、13日(木)、 19日(水)、27日(木)	市国民健康保険加入者で40~74歳の人 (検診によって対象制限あり)
予	集団がん検診 (胸部・胃・大腸・前立腺)	3日(月)、4日(火)	市国民健康保険加入者以外で40~74歳の人 (検診によって対象制限あり)
予	個別特定健康診査		市国民健康保険加入者で40~74歳の人
予	後期高齢者医療健康診査	10月31日までに市内委託医療機関で受診してください。 ※胃内視鏡検診のみ、一部医療機関で12月まで受診可。	後期高齢者医療制度加入者
予	個別がん検診※ (胸部・胃・大腸・前立腺)		40歳以上の人 (検診によって対象制限あり)
予	子宮検診	6日(木)、14日(金)	20歳以上の西暦偶数年生まれの女性 (昨年度受診していない西暦奇数年生まれの人も可)
予	個別子宮検診	2月28日までに市内委託医療機関で受診してください	
予	子宮乳腺検診	21日(金)	40歳以上の西暦偶数年生まれの女性 (昨年度受診していない西暦奇数年生まれの人も可)
予	個別乳腺検診	2月28日までに市内委託医療機関で受診してください	
予	39歳以下健診&子宮検診	28日(金)	20~39歳の女性かつ子宮検診対象の人
予	歯周病検診	1月31日までに市内委託歯科医院で受診してください	20歳、30歳、35歳、40歳、45歳、50歳、 55歳、60歳、65歳、70歳、75歳、80歳

予 成人保健

納期限(10月31日)		
税目	納期	問合せ先
市・県民税	第3期	収納課 ☎56-0610
国民健康保険税	第4期	
介護保険料	第4期	長寿課 ☎56-0613
後期高齢者医療保険料	第4期	保険医療課 ☎56-0617

口座振替の人は、納期限の日に引落します
ので残高を確認してください。
納付は便利な口座振替を利用してください。
スマホアプリ決済も利用できます。
※市税については、パソコン、スマートフォン
からクレジットカード納付もできます。

日曜・祝日の受診は

東名古屋医師会休日急病診療所
☎0561-73-7555
診療日時 日曜・祝日
9:00~16:30(昼休憩1時間あり)
診療科目 内科・小児科
所在地 日進市蟹甲町中島22

急な病気・ケガの時は

救急医療情報センター
☎0561-82-1133
24時間365日対応可。症状に応じてその
時診療できる最寄りの医療機関を案内。

愛知医科大学病院 時間外診療

救急でかかりつけ医が開いていない場合、診療
を受けることができます。
まず、電話で相談してください。
☎0561-62-3311(代表)
なお、時間内、時間外問わず、紹介状なしで受
診する等の場合、選定療養費が必要になること
があります。詳しくは愛知医科大学病院へお問
い合わせください。
なお、10月10日(月・祝)は開院(通常診療)し
ます。

まちの保健師

保健師がさまざまな
場所に出向き、健康相
談をお受けします。
詳細は市HPへ。



問 問合わせ先 時とき場ところ 対対象内内容 予費用記載がないものは無料 持持ち物
申 申込方法記載がないものは申込不要 他その他 ススマイルポイント対象事業
申 申込や縦覧等の窓口・電話受付は、原則開庁時間に限りません。予予約が必要なもの



いっぺいといっぷく

市長のまちづくりにかける想いを市長の語り口でお伝えます。
市HP「よせがもん」もぜひご覧ください。

Vol.102 生まれながらにして千差万別

最近読んだ「生物はなぜ死ぬのか」(小林武彦著/講談社現代新書)という本の中で、精子と卵子の結合によって新たな命を生み出す仕組みは、同じ両親から生まれる兄弟姉妹であっても、一卵性児(一卵性の双子や三つ子など)でない限り、同じ遺伝情報を持たないように、多様性を生み出すように進化してきたと書かれていました。私は、自然の力が、それほどまでにして多様な人を誕生させようとしていることに大変驚きました。そして改めて、人は生まれながらにして千差万別、人それぞれなんだと思いました。

自然の力によって、必然的に多様な人が生まれるようになっているのに、教育の分野においても、仕事の分野においても、自分への評価、他人からの評価のどちらも、私達は「評価するモノサシ」を少しか持ち合わせていないように思います。学校や会社では、勉強が「できる」「できない」、処理能力が「早い」「遅い」というモノサシ中心に評価してはいないでしょうか。そして、そのモノサシを本来、安らぎの場である家庭にまで持ち込んではいないでしょうか。

多様な人がいるからこそ、モノサシは多様であっていいのに、「ちゃんと」「早く」という限られたモノサシに合わないことで、悩み、苦しんでいる人が大勢います。

文部科学省の「児童生徒の自殺者数に関する基礎資料集」によると、令和2年度に全国で小・中学生160人、高校生339人、合計499人も子ども達が自殺をしたと報告されています。私はこの人数の多さがショックでなりません。

先日、参加した公益財団法人さわやか福祉財団主催の「生きがい・助け合いサミットin東京」では、この子どもの自殺者数が何度も話題に出ました。中でも、NPO法人「あなたのいばしょ」の理事長大空幸星さんのお話は、大変興味深いものでした。理事長は現役の大学生です。「悩んでいる人を一人にしないことが大切」と24時間365日、年齢や性別を問わず誰でも無料・匿名で利用できるチャット相談窓口を運営しています。24時間対応をどのように行っているのだろうと不思議に思っていたら、海外に住む日本人に協力してもらい、時差を利用して、孤独を感じやすい深夜や早朝でも、つながる環境を作り出していました。

悩む人には、隣に座って直接でも、匿名でチャットを使った方法でも、どんな方法でもいいから、「あなたは、あなたのままでいいんだよ」「あなたは死なないで」という気持ちで、とことん耳を傾けてくれる存在が必要です。大切な命を救うことができるかもしれないのに、耳を傾けるその時間すらも持てない忙しい社会のままで本当によいのか、親、先生だけでなく、子どもの成長を地域で見守るその他の私達大人は、もっと真剣に考える必要があると思うのです。

ふれあい つながり みんなが楽しむまちづくり
こんにちは! **西小学校区まちづくり協議会** 検索 です。

西小学校区まちの運動会

日時 10月16日(日)
9:00~12:00(11:50受付終了)

場所 西小学校運動場&体育館(雨天時は体育館のみ)
※体育館シューズをお持ちください

◆今年の運動会はいつもと違います! 時間内ならいつ来てもOK。各自のタイミングで西小学校にお越しください。

- ①総合受付(西側昇降口付近)で受付する
- ②8つの競技の中から好きな競技にチャレンジ
- ③総合受付で参加賞を受け取る

※感染状況などにより中止する場合があります。

☎0561-64-5331 西小校区共生ステーション
Eメール nishi.no.machikyo@gmail.com

市が洞 小学校区まちづくり協議会
0561-61-5914

■校区運動会・森の音楽祭・共生ステ祭り

- 第13回校区運動会について(於:市が洞小学校)
10月16日(日)午前中で開催予定
多くの皆様のご参加を期待しています。
- “森の音楽祭”3年越し開催予定10月16日(日)14:00~
猪高緑地内、愛知淑徳大学さんの楽器演奏で森林浴と心の癒しをご一緒にしませんか?
- 共生ステーション祭りの開催準備中
11月に餅つき他楽しいイベント満載で企画中です!!
みんなで一緒に楽しめませよ

※上記の詳細はHP・チラシ等でご案内予定。



長久手市地域見守り安心ほっとライン

0561-63-5556

24時間
365日受付

ご近所で「いつもと違う」と気づいたときはお電話ください

