

広報ながくて

Nagakute

 茶摘み手もみと茶道体験 / 5月14日(土) (平成こども塾)



当月号に掲載している事業等については、変更・中止となる場合があります。最新情報については市HPをご確認ください。

市役所西庁舎のコロナワクチン集団接種[4回目](モデルナ)は、7月2日から土・日曜日に実施します。コロナワクチン接種は、市内個別医療機関(ファイザー)、愛知県大規模接種会場(モデルナ)でも受けることができます。
詳細は、コールセンター(56-0120)までお問い合わせください。



2022
7
July
No.712

市制施行10周年記念事業

湿地サミット開催!

全体発表会

参加者の声



さまざまな発表者から湿地への愛情が感じられた

湿地の問題が身近になった



人手不足が話題になりがちだが、希望が見えた

実際に会って交流するのは良いことだった

交流会

交流会の参加者は、日頃の保全活動の疑問を登壇者たちと話し合い、ざっくばらんな意見交換が行われました。

名古屋工業大学大学院
ますだ みちこ
増田理子教授(写真右)



愛知学院大学教養部
とみ たけいすけ
富田啓介准教授(写真右)



愛知県公園緑地課
そぶ えたかひろ
祖父江貴宏さん(写真中央)

生物多様性あいち学生プロジェクトGAIA
なかしま
中島さくらさん(写真中央)



6月1日(水)に文化の家で第29回湿地サミットが開催されました。湿地サミットとは、愛知県下の湿地保全活動に関わる団体や自治体等が集い、湿地の保護・安全をテーマに各地の湿地・湿原を紹介するとともに、活動団体同士の情報交換を目的とした事業です。

今年は長久手湿地保全の会のみなさんの全面協力の下、長久手市が主催となり、市民活動団体、自治体職員、専門家や大学生等さまざまな立場の人々が知恵を出し合い、豊かな生態系を育む区域を次世代へ残すためのアイデアが交わされました。

体験コーナー

会場では長久手湿地保全の会のみなさんがワークショップを開催し、訪れた人たちとのちょっとした情報交換等で盛り上がりました。

オリジナルしおり作成コーナー



情報交換掲示板

鯉ヶ廻間湿地で採取した食虫植物「イヌタヌキモ」の袋状の捕虫のうの構造がまる分かり!

主催地展示コーナー



保全作業をすることで出現するようになった希少な植物を展示!

参加団体紹介コーナー



双眼顕微鏡で観察コーナー

こい が ばさ ま かみ いけ しも いけ 鯉ヶ廻間上池・下池周辺湿地の見学

見学地は2020年から保全活動を始めたばかりの発展途上の湿地です。長久手湿地保全の会、専門家、市が協働し、目指す湿地の姿を模索しながら現在進行形で保全作業を行っている様子を見学していただきました。



秋に市民対象の湿地サミットポストイベントを開催予定です!お楽しみに!



ながくて・学び・アイ講座 (9月開講)

☎生涯学習課(文化の家) ☎61-3411

公募の講師が企画し、講師も受講生もお互いに「学び合う」講座です。

対 市内在住・在勤・在学の18歳以上の人

申 7月1日(金)～20日(水)に文化の家窓口、HPまたは郵送(消印有効)で申込。本人に限る。

1人で2講座以上の申込が可能ですが、はがき1枚につき1講座のみ有効。

【あて先】〒480-1196(住所不要)生涯学習課「ながくて・学び・アイ講座」

【裏面】①講座番号と講座名 ②氏名、ふりがな、年齢 ③郵便番号、住所 ④電話番号 ⑤FAX番号 ⑥在勤・在学者はその旨⑦子ども連れの場合はお子さんの生年月日

他 各講座、一定数の受講生がいないと開講しません。応募多数の場合抽選。※費用は、受講料+教材費の合計です。

講座名	講師	日時	場所
① つまみ細工でアクセサリーを作しましょう♪	みう しげこ 美羽 志元乎	9/2、10/7、11/4、 12/2(金) 15:00～16:30	福祉の家 研修室
つまみ細工は江戸時代から続いている日本の伝統工芸です。正方形の布を材料にしてアクセサリーを作ります。 対 10人 ¥ 5,700円 持 I型ピンセット、手芸用ボンド、竹串、アルミホイルを巻いたCDケース、ハサミ、お手拭き 他 お子さん連れ不可			
② 登山を始めてみよう	もりた ゆたか 森田 裕	9/3、10、17、24(土) 10:30～12:00	福祉の家 研修室
登山を始めたい人や経験が少ない人を主な対象として、マナー、ルール、安全確保の基礎知識を習得します。 対 10人 ¥ 1,400円 持 筆記用具 他 お子さん連れ可(10歳以上)			
③ プログラミングでスマホゲームをつくる講座	プログラミング スクール講師 あおき たかひろ 青木 貴宏	9/4、11、18、25(日) 14:00～15:30	福祉の家 集会室
初心者向け。JavaScript言語で自作ゲームを作ります。家族や友だちにプレイしてもらう事も可能です。 対 10人 ¥ 3,200円 持 ノートパソコン(Windows10以上、Mac、ChromeOSのいずれか)※wi-fiでインターネット接続可能で、ChromeOSブラウザ(無料ダウンロード可能)が入っているもの 他 お子さん連れ可(10歳～15歳)			
④ 実家の相続で子世代が後悔しない秘訣を学ぶ	実家の予防相続 専門家 CFP ごとう あきら 後藤 明	9/7、14、21(水) 10:00～11:30	文化の家 光のホール
実家の相続で子世代に降りかかるさまざまな問題、それに備えるべき大切な要点等を相続専門FPと学びましょう。 対 15人 ¥ 900円 持 筆記用具 他 お子さん連れ不可			
⑤ 癒しのハワイアン音楽でフラ!フラダンス♪	フラ講師 はづき Hazuki	9/8、15、22、29(木) 10:00～11:30	福祉の家 集会室
ハワイの音楽に合わせてゆったり運動、心も身体も癒やされます。初めての方でも1曲踊れます♪ 対 24人 ¥ 1,200円 持 飲み物、Tシャツ、(あれば)パウスカートかパレオ 他 お子さん連れ可			
⑥ 親がやるべき子どもの進路相談	キャリア コンサルタント まつもと たいち 松本 太一	9/11、10/2、11/6、 12/4(日) 10:00～11:30	福祉の家 会議室(1・3回目) 集会室(2・4回目)
中学高校のお子さんをお持ちの親御さんが、進路を決める前に知っておくべき知識などを学ぶことができます。 対 12人 ¥ 1,200円 他 お子さん連れ可(12歳以上)			
⑦ はじめてのヨガ～心と体の変化を体感する～	まちこ Machiko	9/22、29、10/6、13(木) 13:30～15:00	福祉の家 研修室
呼吸と自己観察に意識を置くことで、ヨガを通して豊かに生きるということをお伝えします。 対 12人 ¥ 1,200円 持 ヨガマット、飲み物、汗ふきタオル 他 お子さん連れ不可			

オレンジカーテカフェ

問 社会福祉協議会地域包括支援センター ☎64-1155

認知症の心配のある人やその家族、認知症に関心のある人や福祉の専門職などが集い、交流する場です。参加希望者は事前に各カフェへ連絡してください。

なないろカフェバンバン

時 7月1日(金) 13:00～

場 なないろカフェバンバン(城屋敷114)

問 なないろカフェバンバン ☎57-7604

長久手の「喫茶オレンジ」

時 7月9日(土) 10:00～

場 福祉の家2階 集会室

問 社会福祉協議会地域包括支援センター ☎64-1155

きららの里

時 7月24日(日) 11:00～

場 きららの里(岩作中根57-1)

問 きららの里(山本: ☎090-1230-4684)

囲碁・将棋大会 問 ボランティアセンター ☎61-3434

囲碁将棋の対局を通して親睦を図りませんか。成績優秀な人は、県大会への参加資格が得られます。詳細はボランティアセンターへ。

時 8月3日(水) 9:30～13:00

場 福祉の家2階 集会室

対 市内在住の60歳以上の人 ¥300円

申 7月20日(水)までにボランティアセンターへ電話で申込。

他 主催:シニアクラブ連合会

日本語ボランティア入門講座

問 市国際交流協会 ☎62-5933

日本語教室でボランティアをしてみたい人、ボランティアをしているけどちょっと学び直したい人に向けた講座です。

時 8月6日、13日、27日(土) 14:00～17:00

場 福祉の家2階 集会室 対 30人(抽選)

内 講師:愛知淑徳大学 助教 鈴木 崇夫 氏
NPO法人トルシーダ 理事長

伊東 浄江 氏

申 7月23日(土)までに協会HPから申込。

他 講座の詳細は協会HPへ。



「あかつきの会」～認知症家族交流会～ 問 社会福祉協議会地域包括支援センター ☎64-1155

時 7月22日(金) 13:30～15:30 対 認知症の人を介護している家族

場 福祉の家2階 集会室

申 7月15日(金)までに社会福祉協議会に電話で申込。

地域いきいきライフ推進事業 問 長寿課 ☎56-0639 (株)長久手温泉 ☎64-3511

申 7月1日(金)10:00～(株)長久手温泉に電話で申込(先着)。

(ディーラーde健康づくり②とモールdeウォーキングは申込不要)

各教室の内容の詳細はHPへ



	イベント名	日時	場所	その他
福祉の家で開催	スポーツボイス ～男の声を取り戻せ!～	7月13日(水) 13:30～14:45	福祉の家 集会室	対 50歳以上の男性
	男のNOSS ～日本舞踊でエクササイズ～	7月12日(火) 13:30～14:30	福祉の家 機能回復訓練室	対 50歳以上の男性
	けん玉&ラダートレーニング で下肢筋力アップ	7月26日(火) 10:15～11:30	福祉の家 集会室	持 けん玉(持っていない人は当日購入可)
みんカラ	ディーラーde健康づくり ①姿勢改善教室	7月15日(金) 13:30～14:30	ネットヨタ中部 プラザ長久手店	対 60歳以上の人 5人(先着)
	ディーラーde健康づくり ②筋力アップ体操、栄養ミニセミナー	7月19日(火) 9:30～10:30	トヨタモビリティ 東名古屋 長久手店	他 駐車場なし
	モール de ウォーキング 難聴と正しい補聴器の選び方講座	7月20日(水) 13:30～15:00	イオンモール長久手 4階 イオンホール	対 60歳以上の人 内 講座と運動

スマホ講座

～アンドロイドスマホ入門編～

- 問** シルバー人材センター ☎62-9100
時 8月5日～26日(毎週金曜)(全4回)
10:00～11:30
場 高齢者生きがいセンター2階 会議室
対 市内在住の60歳以上の人 10人(抽選)
¥ 2,000円(教材費、設備費等含む)
持 アンドロイドスマホ(アイフォーン不可)
申 7月15日(金)までにシルバー人材センターに申込。
当選者のみ20日頃までに「参加決定通知」を送る。

パソコン講座

～ワープロ&表計算 入門編～

- 問** シルバー人材センター ☎62-9100
時 8月5日～9月16日(毎週金曜)(全6回)
13:30～15:30 ※8月26日休講
場 高齢者生きがいセンター2階 会議室
対 市内在住の60歳以上の人 14人(先着)
¥ 3,000円(教材費、設備費等含む)
持 パソコン(Windows8、10、11)
申 7月11日(月)8:30～
シルバー人材センターに申込。



市民の力で開催しています!

市内で行う催し等をご紹介!詳しくは各団体までお問い合わせください。

7月みんなの掲示板

- 申** 8月号への掲載は、7月5日(火)までに申請書を情報課に提出。
※各お問い合わせ先への営業目的等でのお問い合わせはご遠慮ください。



住宅の屋根・外壁塗り替えセミナー

時 7月17日(日)9:30～11:30

- 場** 文化の家2階 講義室2
対 参加無料・どなたでもOK・定員14名
内 塗り替え工事をする前に、消費者が知っておくべき知識をわかりやすく説明します。
申 事前予約を電話で・受付は当日まで
問 ☎0120-689-419
(一般社団法人市民講座運営委員会)

正座しない! 茶道の体験会♪

テーブル席で気軽にお茶を楽しみます。

時 7月19日(火)11:00～、13:30～

- 場** 長久手市戸田谷1401 サチフル建物内
対 定員各回5人
内 おしゃれな北欧風の洋室で、自分たちでたてたお抹茶を飲みます。
¥ 2,200円
申 7月12日までに電話かショートメールにて
問 ☎080-8085-4566(Souno茶道教室 島岡)

長久手柔道教室 無料体験会

柔道を通して強い心と体を作りましょう。

時 7月2日(土)、7日(木)、14日(木)
18:00～

場 2日は杵ヶ池体育館
7日、14日は長久手中学校武道場

- 対** 小学生・幼稚園児
内 発達や不安のある方も相談してください。
他 柔道生徒も募集中。詳細はお問い合わせください。
申 電話 **問** ☎090-1288-8555(木村)



ザリガニを釣ろう!

里山の池にいるザリガニをみんなで楽しく釣ろう!
詳細は申し込みメール確認後送ります。

時 7月17日(日)11:00～12:00

場 ほとぎの里交流館前集合

- 対** 保護者同伴で市が洞小学生1～3年生 10組
内 丁子田池にいるザリガニを1時間釣ります。
他 大雨の場合は中止
申 7月10日までにメールでms21G001@aichigakuin.onmicrosoft.comにお送りください。
問 ☎090-5871-1459

第27回真徳会書展 元気一杯楽しむ作品展。必見です!!

時 7月29日(金)13:00～17:00、30日(土)9:00～17:00、31日(日)9:00～16:00

場 長久手市中央図書館2階 ギャラリー

- 対** 幼年～一般 **内** 中国少数民族の手漉き竹紙・絹布・料紙・色々な物などに書いてみました
他 後援/長久手市・長久手市教育委員会・中日新聞社 **問** ☎090-8186-2480(真徳会事務局)



7月 各種相談

内容 (予は要予約)	とき		ところ	問 合 先
行 政 相 談	12日(火)	13:30-16:30	市役所本庁舎2階 打合せ室1	地域共生推進課 (56-0551)
不 動 産 相 談	13日(水)	13:00-16:00	市役所西庁舎2階 悩みごと相談室	
予司法書士相談	7日(木)、21日(木) 26日(火)	13:30-16:30		
予法律相談	14日(木)、28日(木)	13:00-16:00		
予相続・遺言手続相談	21日(木)	9:00-12:00		
消 費 生 活 相 談	月・火・水・金※	[月]9:00-12:00 [火、水、金] 10:00-16:00 (12:00-13:00除く)		消費生活センター (64-6503)
ひきこもり相談	水曜	13:00-15:00	福祉の家1階 N-ジョイ	社会福祉協議会 (62-4700)
人 権 相 談	21日(木)	13:30-16:30	福祉の家1階 相談室 電話相談も可	
予生活困窮者相談	火～土(19日を除く)	9:00-16:00	福祉の家1階 相談室	
年金相談(予約優先)	15日(金)	10:00-16:00 (12:00-13:00除く)	市役所本庁舎1階 相談室	保険医療課 (56-0618)
予ボランティア相談	2日(土)	10:00-11:30	福祉の家1階 ボランティアプラザ	ボランティアセンター (61-3434)
	水曜	13:30-16:00		
予成年後見	28日(木)	13:30-16:30	市役所本庁舎1階 相談室	尾張東部権利擁護支援センター (0561-75-5008)
予女性相談(男性も相談可)	8日(金)、22日(金)	10:00-15:30	市役所北庁舎2階 第5会議室	子ども家庭課 (56-0633)
家庭児童相談室 虐待等相談・通告	月～金※	9:00-17:00	市役所本庁舎2階 子ども家庭課	家庭児童相談室専用ダイヤル (63-9500)
予ひとり親家庭	月～金※	10:00-15:30		子ども家庭課 (56-0633)
予発達相談	予約制※	9:00-17:00	こどもの発達相談室 (前熊前山173-3)	子ども家庭課 療育支援係 専用ダイヤル (62-8812)
予こころの相談室	平日 9:00-16:30 要予約		保健センター	健康推進課 (63-3300)
予こころの健康相談	20日(水)	14:00-16:00	瀬戸旭医師会館相談室	瀬戸地域産業保健センター (0561-84-1139)
予税務相談(事業者対象)	19日(火)	10:00-16:00	商工会館	商工会 (62-7111)
予一日公庫(事業用資金)	19日(火)	10:00-16:00		

相談日以外もお気軽にお問い合わせください。 ※18日(月・祝)は実施しません。

統計情報

人口 2022年6月1日 現在(先月比)			月間異動数(5月)			交通事故(人)			犯罪 発生状況(件)					
総人口	60,633	+102	転 入	284	5月	2022年 累計	前年同期	5月	2022年 累計	前年同期	刑法犯		うち侵入犯	
男 性	30,019	+54	転 出	200							死 亡	0	1	1
女 性	30,614	+48	出 生	46	重 傷	0	3	2						
世帯数	25,219	+73	死 亡	28	軽 傷	20	93	81						
			うち孤独死・孤立死※	1										

※消防に通報があったが、既に死亡した状態であった単身者の方や死亡後に発見された方などで、生活状況を把握できた場合の総数です。

【7月11日(月)～20日(水)夏の交通安全県民運動】

スローガンは「ストップ・ザ 交通事故～高めようモラル 守ろうルール～」です。 問 安心安全課 ☎56-0611

まちの「気になること」 みんなで話してみませんか？

問 たつせがある課 ☎56-0602

「将来も住みよい長久手市であるためには…」

来る人口減少、超高齢化社会、さらには南海トラフ巨大地震。これからも住みよい長久手市であるためには、これらを乗り越えていかなければなりません

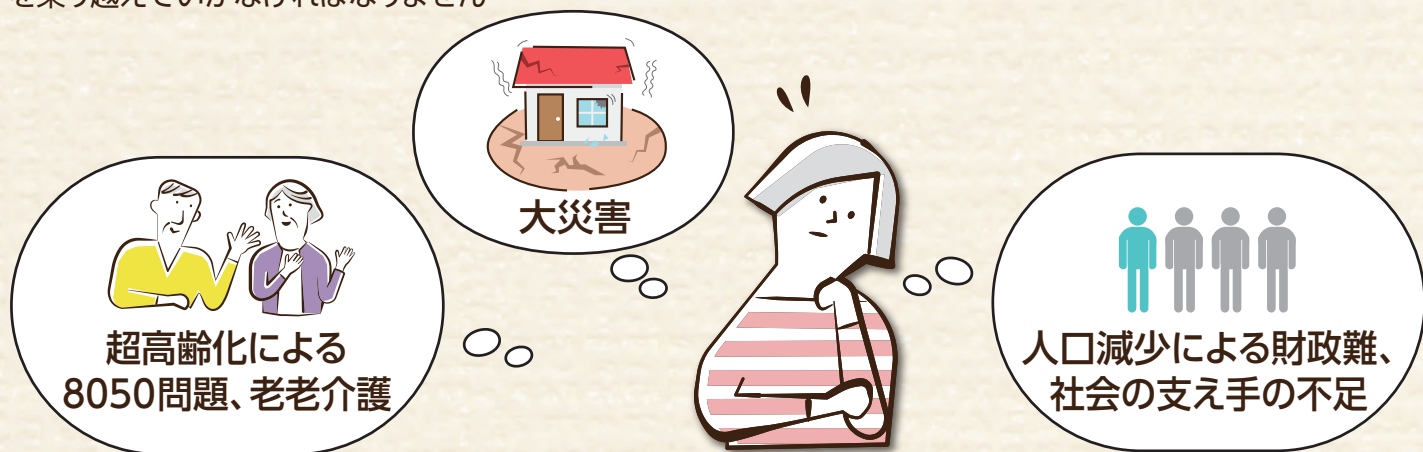

／どうすれば誰もが安心して暮らすことができるんだろう。／



「課題を乗り越えるためにはみなさんの力が重要！」

まちづくり協議会は、各共生ステーションを拠点に団体、個人がつながって、防犯・防災、子育てや見守りなど地域の課題について話し合い、解決に向けて取り組みはじめています。

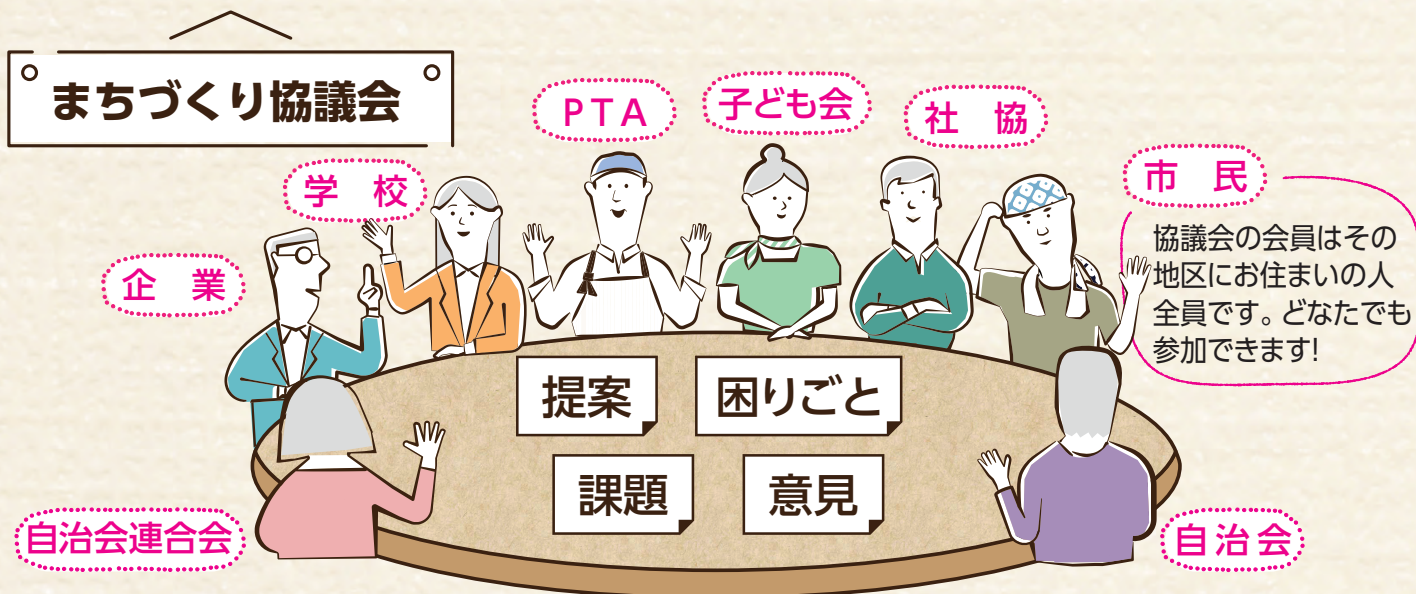

「どんなことしてるの？～つながり、安心、みどり～」



転入してきたばかりでママ友がほしい…

子育てサークルなど各種サークルを紹介して、子育てをしている人同士のつながり作りを応援！



西小学校区
まちづくり協議会
吉田会長



南海トラフ巨大地震が心配…

防災連絡会、避難訓練を実施して地域で巨大地震に備えるようにしています。



自主防災



市が洞小学校区
まちづくり協議会
佐々木会長



安心して、外で遊びたいなあ…

地域みなさんと定期的に防犯パトロールをするようになり、安心・安全な地域を目指しています。



北小学校区
まちづくり協議会設立準備会
高野会長



川やみどり溢れるまちを次の世代に繋ぎたい…

みどり・自然部会と市民活動団体を中心に自然を知るイベントができるか話し合っています。



今こんなことしてます！

西小学校区 まちづくり協議会

今年度から子育て世代向けにベビータッチケアセラピーを始めました。子育てをする人の交流の場にもなっています。



市が洞小学校区 まちづくり協議会

春の総会で、新役員が決定！新たな体制で魅力ある市が洞小学校区のまちづくりを進めます。



北小学校区 まちづくり協議会

設立準備会

防災・防犯部会、支え合い・交流部会、子育て部会、みどり・自然部会の4部会を設立し、協議会設立に向けて奮闘中！



気軽にふらっと 共生ステーションにお越しく下さい。

共生ステーションから協議会におつなぎします！

協議会の活動等詳細は市HPまたはたつせがある課へ。



シニアの広場

福祉の家の施設情報

☎ 福祉の家 ☎64-6500

- 月曜日休館
- 歩行浴室(水・金・日)・福祉浴室(火・木・土)は隔日営業。
- 長久手温泉ござらっせおよび温泉スタンドの休止日
7月4日(月)

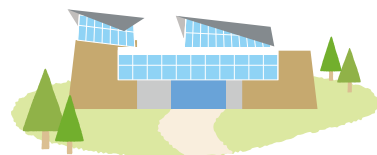

地域包括支援センターにご相談ください!

☎ 長寿課 ☎56-0639

地域包括支援センターは、地域での身近な高齢者の相談窓口です。保険・医療・福祉・介護の制度やサービスに関する情報提供や各種相談に応じています。

【長久手小・東小・北小学校区の人】

☎ 社会福祉協議会地域包括支援センター
☎64-1155

【西小・南小・市が洞小学校区の人】

☎ 愛知たいようの杜地域包括支援センター
☎64-5174

シルバー人材センター 入会説明会

☎ シルバー人材センター ☎62-9100

時 7月22日、8月26日、9月30日(金) 13:30~15:00

場 高齢者生きがいセンター2階 会議室

対 市内在住の60歳以上の働く意欲のある人

他 この説明会を受けた人のみ会員登録可

Check!

「市役所の仕事」通知表の作成 ~外部評価~

☎ 行政課 ☎56-0605

本市では、行政サービスの向上を目指すため、実施した事業(施策)について、取組状況などを市民に示す、「市役所の仕事」通知表を作成(行政評価を実施)しています。この通知表(行政評価)では、業務担当課の評価(内部評価)と市職員以外の外部のみなさんによる評価(外部評価)を実施し、いただいた意見・提案等を加えることで、通知表(行政評価)の客観性と透明性を確保することに努めています。

① 8月3日(水) 14:00~16:10

場 市役所北庁舎2階 第5会議室

・生涯学習推進事業 ・放課後児童クラブ事業

② 8月5日(金) 14:00~16:10

場 市役所北庁舎2階 第5会議室

・清掃事業 ・児童発達支援センター事業

③ 8月8日(月) 14:00~16:10

場 市役所北庁舎2階 第5会議室

・防災事業 ・地域福祉推進事業

④ 8月9日(火) 14:00~16:10

場 市役所北庁舎2階 第5会議室

・リリモテラス事業 ・緑化振興事業

子どものこころセンターの 設立に寄せて

小児科部長
子どものこころ専門医・指導医 **かとう えいこ** 加藤 英子

問 公立陶生病院 ☎0561-82-5101



子どもこころセンター

公立陶生病院小児科では、言葉の遅れや《落ち着きがない》《お友達とうまく関われない》などの行動上の問題、不登校や摂食障害など、発達の気になる子どもたちの診療を行っています。言語療法(ST)や理学療法(PT)、作業療法(OT)、臨床心理士によるカウンセリングも多くの患者さんやご家族から要望があり、通われる中でわかることやできることが増えて笑顔が増えていくのを実感しています。

この度、加藤が『子どものこころ専門医』を取得したので、さらに一層支援の必要な患者さんたちに支援が届くように名称を“公立陶生病院 子どもこころセンター”と改めて、スタートすることになりました。

特にこの2年間はコロナ禍で制約のある生活を強いられてきたことで、子どもたちがさまざまなストレスを受けていると感じています。今こそ、周りの大人たちが子どもたちの発するサインに気づき、じっくり子どもの話に耳を傾けることが大切です。

ご家庭や地域でしっかり支えてもらっている子は安心ですが、不安や戸惑いがありでしたら当院子どもこころセンターまでぜひご相談ください。



お知らせ



NEWS119 尾三消防

問 尾三消防組合 ☎0561-38-0119

豊明市・日進市・みよし市・長久手市・東郷町を管轄する尾三消防組合からのお知らせです。

2022年度尾三消防組一般会計当初予算についてお知らせします

本年度の予算額は、歳入歳出ともに39億1,094万6千円です。歳出における主要事業として、はしご消防自動車、消防車、救急車、資器材搬送車の各1台の更新を予定しています。そのほか、消防施設の長寿命化計画に基づき庁舎の修繕工事、住民にとって分かりやすく、実効性のある火災予防啓発に取り組むことを目的にSNS(LINE)を活用した情報発信をするための予算を計上しています。

歳入	款	科目	予算額
	1	分担金及び負担金	36億656万円
	2	使用料及び手数料	491万1千円
	3	国庫支出金	4,509万6千円
	4	県支出金	132万1千円
	5	財産収入	430万4千円
	6	寄付金	1千円
	7	繰入金	2千円
	8	繰越金	2,000万円
	9	諸収入	5,075万1千円
	10	地方債	1億7,800万円
		合計	39億1,094万6千円

歳出	款	科目	予算額
	1	議会費	129万円
	2	総務費	33億1,674万1千円
	3	消防費	5億1,190万4千円
	4	公債費	6,101万1千円
	5	予備費	2,000万円
		合計	39億1,094万6千円

当組合の主な歳入は構成市町からの分担金です。



問 問い合わせ先 時と場合とこころ 対象内 内容 費用記載がないものは無料 持ち物
申 申込方法記載がないものは申込不要 他 その他 ス スマイルポイント対象事業
申 申込や縦覧等の窓口・電話受付は、原則開庁時間に限りません。予 予約が必要なもの

祝ジブリパーク開園「みんなでジブリ上映会」

問 企画政策課 ☎56-0634

11月1日に迎えるジブリパーク第1期開園を前に、ジブリ映画2作品を上映します。
大きなスクリーンでみんなでジブリ映画を楽しもう!

※映画上映前に、(株)ジブリパーク広報宣伝部によるプレトークがあります。

対 200人程度(先着・要申込) **場** 文化の家 森のホール(全席自由)

¥ 各日500円(中学生以下は無料) ※料金は当日徴収します。

申 7月5日(火)9:00～電話またはHPで申込開始。



7月30日(土)

10:00～12:30(9:30開場)

「風の谷のナウシカ」



©1984 Studio Ghibli・H

7月31日(日)

10:00～12:30(9:30開場)

「千と千尋の神隠し」



©2001 Studio Ghibli・NDDTM

長久手市育児休業代替任期付職員を募集します!

問 人事課 ☎56-0604

2022年10月1日名簿登録の長久手市育児休業代替任期付職員採用候補者試験を次のとおり行います。育児休業を取得している職員の代替として、任期付の職員を募集します。詳細は、市HPへ。

募集職種	募集人数	受験資格
保育士	若干名	<ul style="list-style-type: none"> ●昭和40年4月2日以降に生まれた人で、学校教育法に基づく短期大学(高等専門学校、専修学校の専門課程および厚生労働大臣の指定する養成施設を含む)以上を卒業した人 ●保育士資格を有する人
保健師	若干名	<ul style="list-style-type: none"> ●昭和40年4月2日以降に生まれた人で、学校教育法に基づく短期大学(高等専門学校、専修学校の専門課程および厚生労働大臣の指定する養成施設を含む)以上を卒業した人 ●保健師資格を有する人

申込方法

7月1日(金)～8月17日(水)までに、人事課窓口または
郵送(8月15日(月)消印有効・書留郵便)で提出。

※感染症予防の観点から、可能な限り郵送での提出をおすすめします。

住民税非課税世帯等への臨時特別給付金の支給

問 給付金コールセンター ☎56-1141 福祉課 ☎56-0640

2022年6月1日を基準日として、下記の世帯に臨時特別給付金を支給します。
 ※2021年度分の住民税非課税世帯への給付金対象者は、今回の対象となりません。

	対象世帯	申請方法
①住民税非課税世帯	基準日時点で、世帯全員の2022年度分の住民税均等割が非課税である世帯 ※住民税が課税されている人または他の扶養を受けている世帯を除く	市から送付した案内に同封されている確認書または申請書を返送
②家計急変世帯(①を除く)	新型コロナウイルス感染症の影響で2022年1月以降に収入が減少し、2022年度分の世帯一人ひとりの年収見込額が住民税均等割非課税水準以下である世帯	9月30日(金)までに窓口または郵送(消印有効) 持 本人確認書類、世帯全員の収入額がわかる書類、受取り口座を確認できる書類、戸籍の附票(2022年1月1日以降複数回転居した世帯のみ)

なお、2021年度分の住民税非課税世帯への給付金の申請は9月30日(金)までに申請書を郵送(消印有効)
 提出先: 〒480-1196 長久手市役所給付金窓口 あて

※①に該当する人、②としての申請不可。

提出前に記入漏れがないか再度確認してください

[詳細はこちら](#)



お知らせコーナー

より詳細な情報は、市HPで見ることができます。

子育てに関する情報については、市HPまたは「子育て支援アプリ」(きずなネット)等をご活用ください。

スポーツ教室の募集、スポーツイベント等についてはこちらからご確認ください。

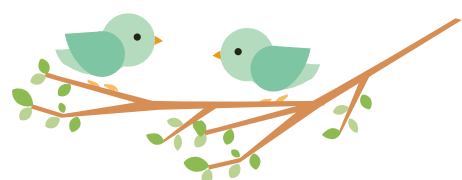

募集

使用電力が丸わかり! 見える化機器モニター

問 環境課 ☎ 56-0612

電力見える化機器を活用した省エネルギーな暮らしに関する実証実験のモニターを募集します。

- 対** 10世帯(抽選)
- 申** 7月31日(日)までに市HPから申込。
- 他** 応募資格や応募方法等、詳細は市HPへ。



眠る美術博覧会 展示作品

問 生涯学習課(文化の家) ☎ 61-3411

7月30日(土)から8月14日(日)に開催する「眠る美術博覧会」に展示する作品を募集します。気に入って買ったのに、家の中に飾ったまま、収納したままの美術品を手にするまでのエピソードを添えて展示しませんか? 詳細は文化の家HPへ。

- 対** 長久手市および隣接市町在住の個人 1人1点まで
- ※購入のエピソードがあり、展覧会等で展示・貸し出し経験がない作品。自作、複製作品不可。
- 申** 7月24日(日)までに申込書を文化の家窓口へ提出。



問 問い合わせ先 時と場合と対 対象 内容 費用 記載がないものは無料 持ち持ち物
 申 申込方法 記載がないものは申込不要 他 その他 ス スマイルポイント対象事業
 申 申込や縦覧等の窓口・電話受付は、原則開庁時間に限り、予予約が必要なもの

【明るい選挙啓発ポスター募集】明るい選挙を呼びかけることを題材に、自由に表現したポスターを募集します。詳細は市HPへ。
対 市内小中高等学校の児童生徒 **申** 9月9日(金)までに作品を提出。 **問** 選挙管理委員会 ☎56-0605

みんなまち条例について 意見をください!

問 企画政策課 ☎ 56-0600

2019年7月に施行された「みんなであつくるまち条例」の検証作業を行うため、意見を募集します。

対 市内在住、在勤、在学または市内で事業や活動を行う人(法人、その他団体を含む)

内 意見内容

①市の取り組みに関する意見(条例に関する取り組みは市HPや企画政策課窓口で閲覧可)



②①以外の条例に関する意見

申 7月29日(金)までに意見書(市HPまたは窓口で配布)を企画政策課窓口または郵送(消印有効)、FAX、メールで提出。

他 意見について個別回答はせず、市HPなどに公表。

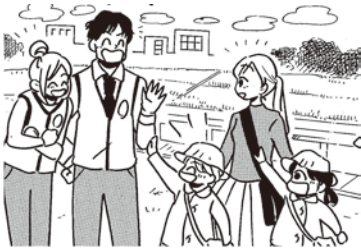

ミニエコステーションの モデル地区

問 環境課 ☎ 56-0612

市民が地域で管理運営を行うミニエコステーション(古紙等の資源を拠点で回収する)のモデル地区を募集します。

対 募集地区数 3か所

実施時間 月2回(1日につき2時間程度)

回収品目 古紙(段ボール・新聞紙・牛乳パック・雑誌雑がみ)・古着古布・アルミ缶・ペットボトルの中から複数

選択可。

応募条件

①実施団体は、自治会単位のコミュニティ団体であること。

②住民が地域活動として直接管理運営、場所の選定を行うこと。

③マンション等集合住宅の集積所を拠点としないこと。

申 7月1日(金)～12月28日(水)に電話で申込。

他 環境課でヒアリングを行い、選定します。

自衛官候補生

問 自衛隊愛知地方協力本部瀬戸所 ☎ 0561-83-3181

防衛省・自衛隊では、自衛官等の募集をします。

対 高校生

内 募集種目

①一般曹候補生

②航空学生

③防衛大学校

④自衛官候補生

申 ①7月1日(金)～9月5日(月)

②7月1日(金)～9月8日(木)

③7月1日(金)～10月26日(水)

④通年

他 採用種目、受験資格等、詳細は自衛隊愛知地方協力本部HPへ。



福祉課 会計年度任用職員

問 福祉課 ☎ 56-0640

対 パソコン(ワード・エクセル)が使える人

内 任用期間 雇用開始～2023年3月31日

募集職種 就労支援相談員(月額)

※要資格(キャリアコンサルタント等)

業務内容 生活保護受給者などに対する就労支援、相談、訪問等

報酬 160,699～171,344円/月額

申 市指定の履歴書(市HPに掲載)を福祉課窓口または郵送で提出。

他 面接選考。日程は後日連絡。詳細は市HPへ。

お知らせ

暮らし環境

マイナンバーカード臨時窓口

問 市マイナンバーコールセンター ☎ 63-0178
市民課 ☎ 56-0607

マイナンバーカードの受け取りは予約制です。申請のお手伝いもできます。

時 7月13日(水) 17:15～19:00

7月24日(日) 9:00～12:40

場 市役所本庁舎1階 市民課

持【共通】 運転免許証などの本人確認書類、通知カード、住民基本台帳カード(ある人)

【受取】 個人番号カード交付・電子証明書発行通知書兼照会書(はがき)

【申請】 個人番号カード交付申請書
※顔写真は無料で撮影。

【電子証明書更新の場合】 マイナンバーカードおよび電子証明書の有効期限通知書



マイナポイント第2弾 ポイント付与申込開始

問 情報課 ☎ 56-0601

現在実施しているマイナポイント第2弾について、6月30日(木)午後から全ての項目でポイントの付与ができるようになりました。

ポイントの付与には、申し込みが必要のため、希望者は申し込みください。

内【新たに開始した申し込み】

●健康保険証利用申込にかかるポイント付与

※感染症予防の観点から、可能な限り郵送での提出をおすすめします。

●公金受取口座の登録にかかるポイント付与

※いずれも2023年2月末まで

他 ●ポイント付与の対象は2022年9月末までにマイナンバーカードを申請した人です。

●情報課で設置している申込ブースは、引き続き利用できます(ポイント付与開始に伴い、窓口が混雑する可能性があります)。

ポイントの申込方法や最新情報は総務省HPへ。



参議院議員通常選挙

問 市選挙管理委員会(行政課内)
☎ 56-0605

時 7月10日(日) 7:00~20:00

場 居住地域ごとに決められた投票所

※「選挙の案内状」を投票日までに世帯ごとに配付します。

当日都合により投票所へ行けない人は期日前投票ができます。

期日前投票

時 7月9日(土)までの毎日

8:30~20:00

場 市役所北庁舎1階 食堂

※7月9日(土)のみ市役所本庁舎1階ロビーで実施。

他 7月2日(土)、3日(日)、9日(土) 12:00~18:00はイオンモール長久手4階イオンホールでも開催。



花火のマナー

問 みどりの推進課 ☎ 56-0552

公園で花火をするときは次のことに注意し、他の利用者や近隣住民の迷惑にならないように心がけましょう。

- 20時以降は花火をしない
- 民家の近くではロケット花火などの高く上がる花火はしない
- 花火のごみは必ず持ち帰り、火の始末をする

公園の器物破損等があった場合は市役所か警察に、花火や夜間のバスケットボール等の迷惑行為は、警察に通報ください。

※古戦場公園、色金山歴史公園および杵ヶ池公園は花火禁止です。



農地の管理は適切に

問 税務課 ☎ 56-0609

農地として固定資産税・都市計画税が課税されている土地は、年間を通じた肥培管理をお願いします。状態によっては、翌年度から農地として認定されなくなる場合があります。土地の利用状況について、随時職員が調査に回ります。

また、農地転用を申請し許可された土地は、宅地並みの価値を有しているとみなされます。何も利用がない場合やそのまま農地として耕作されている場合でも、宅地並みの課税となります。



なごや若者サポート ステーション出張相談

問 たつせがある課 ☎ 56-0641

就職支援の資格を持った相談員による相談会を行います。

時 7月21日(木) 14:00~16:00

場 市役所本庁舎2階 打合せ室1

対 15歳~49歳の就労希望者またはその保護者

内 職業適性検査(適性診断システムで職業適性を分析、就職相談(相談員が書類選考や面接などのコツを伝授)

申 7月1日(金)~たつせがある課へ電話または二次元コードから申込。



健康・福祉

国民年金の一般免除・ 納付猶予制度

問 ねんきん加入者ダイヤル
☎ 0570-003-004
保険医療課 ☎ 56-0618

国民年金保険料を経済的理由などで納付が困難な場合は、申請し承認されると免除・猶予になります。

2022年度は7月から申請できます。詳細は日本年金機構HPへ。

※2021年度に継続で承認された人は申請不要。



「目で聴くテレビ」を 設置しました

問 福祉課 ☎ 56-0614

福祉の家の情報検索コーナーに「目で聴くテレビ」を設置しました。

さまざまな種類の動画を手話と字幕で視聴できます。

夏祭りなどのイベントに参加されるみなさんへ

問 健康推進課 ☎ 63-3300

イベントの主催者や参加者一丸となって基本的な感染防止対策を徹底して、安心して楽しいイベントにしましょう。

- 体調が悪い場合は、イベントに参加しないこと。
- 密になる場所や基本的な感染防止策が徹底されていないイベントへの参加は控えましょう。特に、多数の人が密集し、かつ大声などの発生を伴う行事への参加は控えましょう。
- イベントに参加する場合は、人と人の距離の確保、手指消毒、状況に応じたマスクの着用、大声での会話は自粛し、適切な感染防止策を徹底しましょう。
- 街頭や飲食店での大量または深夜にわたる飲酒や、飲酒しての行事への参加は、その行事の特性をふまえて、なるべく自粛しましょう。
- 必要に応じて、家族同士で自宅で過ごす、オンラインのイベントに参加する等の新しい楽しみ方を検討しましょう。

第十一回特別弔慰金の請求期限

問 福祉課 ☎ 56-0553

戦没者等の遺族に対する特別弔慰金(2020年より受付)の請求期限は、2023年3月31日までです。期限を過ぎると受給権がなくなりますのでお早めに申し込みください。詳細は市HPへ。

限度額適用認定証の更新

問 保険医療課
国保年金係 ☎ 56-0618
医療係 ☎ 56-0617

入院などで高額な医療費がかかりそうなきは、あらかじめ「限度額適用認定証」または「限度額適用・標準負担額減額認定証」の交付を受けておくと病院窓口

での負担を減らすことができます。現在交付している認定証の有効期限は7月31日(日)です。

国民健康保険(要手続き)

70歳未満で現在交付を受けている人および70歳以上の該当する人には、7月下旬に申請書を送りますので、必要な人は提出してください。

後期高齢者医療制度(手続き不要)

現在交付を受けている人には、7月下旬に「認定証」を送ります。

国民健康保険 高齢受給者証の更新

問 保険医療課 ☎ 56-0618

現在発行している高齢受給者証(薄橙色)の有効期限は7月31日(日)です。新しい「高齢受給者証(白色)」を送付するため、現在の高齢受給者証(薄橙色)は、8月1日(月)以降に破棄してください。



社会保険労務士相談会

問 愛知医科大学病院
☎ 62-3311

社会保険労務士による就労相談会を開催しています。治療と仕事の両立や休業に伴う社会保障制度などについて専門的な立場から相談に応じます。

時 毎月第4月曜 10:00~12:00

申 がん相談支援センター(病院1階14番窓口)へ申込。



後期高齢者医療被保険者証

問 あいち後期高齢者医療
コールセンター
☎ 0570-011-558

新しい保険証(赤茶色)を7月に送付しますが、有効期限は9月30日(金)までとなっていますのでご注意ください。10月1日から一定以上の所得のある人は医療費の窓口負担割合が2割になることから、9月に改めて保険証(青色)を送付します。自身の負担割合が変更となるかどうかは、2回目の保険証でご確認ください。

他 コールセンターは、7月11日(月)~12月28日(水)毎日8:45~17:15に開設しています。

子育て

公立保育園の見学

問 子ども未来課 ☎ 56-0615

2023年度に市内の認可保育園への入所希望者は、8月と9月に見学できます(見学日は保育園ごとに異なります)。詳細は市HPへ。

内 1日10組(要予約)

申 7月20日(水)以降の日程で土日祝日を除く10:00~15:00に各保育園へ電話で申込。

市政情報

寄附寄贈

問 教育総務課 ☎ 56-0625

明治安田生命保険相互会社名古屋東支社藤ヶ丘営業所様より、子どもの健全育成および地域・社会貢献活動のため、東小学校・北小学校・南小学校に寄附がありました。

サッカーボール 各校5個

任意団体たすけあい代表 田中れいか様より、教職員の意識啓発のため、長久手小学校・長久手中学校に寄附がありました。

書籍 各校1冊

※感染症予防の観点から、可能な限り郵送での提出をおすすめします。

内容(予は要予約)	とき	対象
親子健康手帳交付	6日(水) 9:45集合 28日(木) 13:30集合	妊婦
予 パパママ教室(1回目) ※定員10組	6日(水) 10:30受付~11:30終了	主に妊娠6か月ごろまでの初妊婦とその夫
予 パパママ教室(2回目) ※定員 平日7組 土日10組	10日(日) 9:15受付~11:00終了 29日(金) 13:15受付~15:00終了	主に妊娠7か月以降の初妊婦とその夫 ※3日前までに予約がない場合は中止
予 妊婦訪問	訪問は予約制です。 (希望者は保健センターへ連絡してください)	妊婦(訪問は妊娠中1回)
こんにちは赤ちゃん訪問	3~4か月児健診受診前	すべての赤ちゃんとその保護者
のびのび計測日*1	市が洞児童館 5日(火) 保健センター 15日(金)	10:00~10:30受付 未就園児 ※1医師の診察はありません。 [持] 親子(母子)健康手帳・乳児の場合はバスタオル
予 離乳食教室	14日(木) 10:00~11:15	主に第1子(4~5か月)をもつ保護者(乳児同伴可)
予 妊産婦歯科健康診査	予約してから、市内委託医療機関で受診してください。	妊婦と産後1年未満の産婦

※子どもの予防接種は「不要不急」ではありません。早めの接種をお願いします。

医療機関で接種してください

予 ロタウイルス	1価ワクチン:出生6~24週 5価ワクチン:出生6~32週	
予 B型肝炎		生後1歳未満
予 ヒブ、小児用肺炎球菌		生後2~60月に至るまで
予 4種混合、不活化単独ポリオ		生後3~90月未満
予 BCG		生後1歳未満
予 麻しん・風しん混合、麻しん単独・風しん単独		第1期:生後12~24月未満 第2期:小学校入学前の1年間
予 水痘	生後12~36月未満	2期は9歳・10歳の誕生日の月末に通知します
予 日本脳炎	1期:生後6~90月未満、2期:9~13歳未満 救済制度により対象以外で接種可能な場合あり	
予 二種混合	11~13歳未満	
予 子宮頸がんワクチン	小学6年生~高校1年生の女子 救済制度により対象以外で接種可能な場合あり	
予 高齢者肺炎球菌ワクチン	65歳、70歳、75歳、80歳、85歳、90歳、95歳、100歳	

予 新型コロナワクチン 集団接種【4回目】
 場 市役所西庁舎 土・日曜日(9日、10日を除く) 9:00~11:15、14:00~16:00受付 [対] 個別通知します
 ※必ずweb、LINEまたはコールセンターで予約してください。
 ☎0561-56-0120(9:00~16:45 毎日受付(祝日を除く))

予 特定健康診査 がん検診(胸部・胃・大腸・前立腺)	22日(金)、25日(月)、26日(火)	市国民健康保険加入者で40~74歳の人 (検診によって対象制限あり)
予 集団がん検診 (胸部・胃・大腸・前立腺)	1日(金)、12日(火)、19日(火)、 20日(水)、30日(土)	
予 集団大腸・喀痰検診	28日(木)	40歳以上の人
予 個別特定健康診査	10月31日までに市内委託医療機関で受診してください。	市国民健康保険加入者で40~74歳の人
予 後期高齢者医療健康診査	※胃内視鏡検診のみ、一部医療機関で12月まで受診可。	後期高齢者医療制度加入者
予 個別がん検診※ (胸部・胃・大腸・前立腺)		40歳以上の人 (検診によって対象制限あり)

納期限(8月1日)

税目	納期	問合先
固定資産税・都市計画税	第2期	収納課 ☎56-0610
国民健康保険税	第1期	
後期高齢者医療保険料	第1期	保険医療課 ☎56-0617

口座振替の人は、納期限の日に引落しますので残高を確認してください。納付は便利な口座振替を利用してください。スマホアプリ決済も利用できます。※市税については、パソコン、スマートフォンからクレジットカード納付もできます。

日曜・祝日の受診は

東名古屋医師会休日急病診療所
☎0561-73-7555
診療日時 日曜・祝日 9:00~16:30(昼休憩1時間あり)
診療科目 内科・小児科
所在地 日進市蟹甲町中島22

急な病気・ケガの時は

救急医療情報センター
☎0561-82-1133
24時間365日対応可。症状に応じてその時診療できる最寄りの医療機関を案内。

愛知医科大学病院 時間外診療

救急でかかりつけ医が開いていない場合、診療を受けることができます。まず、電話で相談してください。
☎0561-62-3311(代表)
なお、時間内、時間外問わず、紹介状なしで受診する等の場合、選定療養費が必要になることがあります。詳しくは愛知医科大学病院へお問い合わせください。
7月18日(月・祝)は開院(通常診療)します。

まちの保健師

保健師がさまざまな場所に出向き、健康相談をお受けします。
詳細は市HPへ。

ドクターからあなたへ

子どもの熱中症

人は蒸し暑い環境に長時間いると、体の表面から放熱し、同時に汗をかき気化熱で体を冷やそうとします。その冷却が間に合わなくなると深部体温が上昇し、臓器の障害が起ります。更に大量の発汗から水分・塩分が不足し臓器の障害が進行します。これが熱中症の正体です。
小児の熱中症は、その80%以上が小・中学生であり、ほとんどが軽症で死亡例は極めて稀です。子どもの場合は腎臓の濃縮能が未熟なことなどもあり、容易に水分喪失を起こします。そのため脱水に陥り易いのですが、実際に熱中症に陥る子は意外に少ないのです。暑ければ公園の噴水に飛び込んだ

り、水を飲んだり、疲れば木陰で休んだりするためでしょう。彼らが熱中症になる状況は、乳幼児であれば暑い日の車内に閉じ込められたり、小・中学生であれば、全体練習などで一人だけ弱音を吐いたりできない時です。親や指導者は、どんな症状でも「熱中症ではないか」と常に疑うことが重要です。めまい、筋肉痛、頭痛、吐き気、倦怠感などがあれば熱中症を疑い、意識ははっきりしているか、水分を自力で摂取できるかをチェックし、適切な対応をとることが必要です。
子どもたちの状態に常に注意を払い、休憩と水分補給を適切に行い、楽しい夏を過ごしていただきたいと思います。

くみた子どもクリニック 波田 英樹

問 問合わせ先 時と場合 対 対象内 内容 予 費用記載がないものは無料 持 持ち物
申 申込方法記載がないものは申込不要 他 他その他 ス スマイルポイント対象事業
申 申込や縦覧等の窓口・電話受付は、原則開庁時間に限り、予 予約が必要なもの



いっぺいといっぱく

市長のまちづくりにかける想いを市長の語り口でお伝えます。
市HP「によぜがもん」もぜひご覧ください。

Vol.99 思いどおりにならないもの



先日、この春から市立保育園で働いてくれている新人保育士8人と懇談をしました。「子どもが泣き止んでくれないときは大変だけど、笑ってくれると本当にうれしい」といった話や、先生や保護者との人間関係の話も出ました。また、「長久手は自然が多くていい」という意見もありました。

私からは、こんな話をさせていただきました。

- ・自然とは木や草、虫だけでなく、子どもも、職場の先生も、保護者も、全部が自然の一部であること。
- ・自分のことですら、自分の思うようにはならない。自分だけでなく、自分の周りにいる人たちも自然であり、特に子どもは、自然の最たるもので、決して周りにいる大人の思うようにはならないこと。
- ・多くの仕事には「いつまでに終わる」という目安があるけれど、自然を相手にするあなたたちの仕事は、終わりがなくて大変な仕事であること。

そして、「いつもありがとう」と伝えました。

ほんの50年ほど前まで、長久手にも田んぼや畑を耕し、思うようにならない自然を相手に暮らしていた人たちが大勢いました。田植えや稲刈りのときには、家族だけでなく、ご近所の力も借り、互いに助け合わないと暮らしていけませんでした。貧しかった先人達は、「子ども達には同じ思いをさせまい」と、田んぼを埋め、山を削って、土地区画整理事業を進め、今の便利で快適な長久手を作り上げてくれました。

今の私達が求める便利な暮らしは、自然から離れて暮らすことで成り立っているように思います。山や海へ旅行して、「やっぱり自然はいい」と言いますが、それは自分の都合のいいときに、自然のいい部分を見た感想です。わずらわしい人間関係はできるだけ避ける風潮もあります。自然から離れて暮らすうちに、「自然は自分の思うようにはならない」という当たり前のことですら、忘れてしまっているように感じます。

私達大人が子どもにできる最低限の教育とは、いわゆる自然、そして多様な人の中に身を置き、思うようにならないことを体で学ぶ機会を子どもたちに与えることではないかと私は思うのです。それは、私達大人にこそ、必要な学びかもしれません。

自然から学ぶことで、思いどおりにならない自分を受け入れ、自分を許せるようになれば、「こうでなければならぬ」「こうあるべきだ」とは違う角度から自分や周囲を見られるようになります。そうなれば、きっと生きていくことが楽になると思うのです。

ふれあい つながり みんなが楽しむまちづくり
こんにちは！西小学校区まちづくり協議会 検索 です。

総会 書面議決の結果

第1号～第5号の各議案において、いずれも賛成を多数いただき、承認されました。ご協力ありがとうございました。

- ◆配布世帯数 4,324世帯
- ◆回答数 311通(有効回答308通)
- ◆すべての議案が賛成多数で承認

ご意見への回答などは、西小学校区まちづくり協議会ホームページと西共生ステーションで報告します。

☎0561-64-5331 西小学校区共生ステーション
Eメール nishi.no.machikyo@gmail.com

市が洞 小学校区まちづくり協議会
0561-61-5914

■内容の濃い3年ぶりの総会でした！

5月22日(日)に第4回通常総会を市が洞小学校の体育館で行いました。コロナ禍ではありましたが、重要議案の会長交代と規約改正があり、敢えて対面での総会開催を選択しました。

注目すべきは子育て世代と思われる若い方の建設的意見の連発でした！！

菊池利彦会長がご高齢を理由に副代表の佐々木博司氏にバトンタッチ。その後任に岡崎博子氏、蟹原・根の神自治会長の柴山始久氏が新役員として就任されました。

詳細はHPIに掲載します。



長久手市地域見守り安心ほっとライン

0561-63-5556

24時間
365日受付

ご近所で「いつもと違う」と気づいたときはお電話ください

