

広報ながくて

Nagakute



特集

これからのまちづくり
カギとなるのは子育て世代です…P4
国保の未来について考えよう 第6話…P6
市民主体の計画づくりを進めています!!…P8

📷 市内一斉防災訓練／
11月17日(日) (南小学校)

2020

1

January

No.682

第14回

愛知県市町村対抗 駅伝競走大会



第14回愛知県市町村対抗駅伝競走大会(愛知駅伝)が、12月7日(土)にモリコロパークで行われました。小学生から大人までの市の代表選手9人が、必死にたすきをつなぎ、最後の走者がゴール直前のラストスパートでデッドヒートを繰り広げ、1時間40分35秒、28位でゴールしました。



これからのまちづくり カギとなるのは 子育て世代です

問 情報課 ☎56-0601



2018年の11月。中部電力株式会社の企画でさまざまな社会課題に関するインタビューを長久手市長が受けた際、「回り道でもいいじゃない 失敗したっていいじゃない(※まち詩の歌詞より引用) そういうわずらわしさを積み重ねる過程こそが、人づくりであり、社会課題を乗り越える地域の底力につながる」との共通認識が得られたことから、一緒に何か生み出せないかとワークショップ等を通じて、約1年間お互いの考えをすりあわせてきました。その結果、次の取り組みを行います。

子育て世代の情報発信・交流の 取り組み

市民同士がつながり、まちづくりに主体的に取り組む市民参加型のまちづくりを推進するため、平均年齢が38.6歳(2015年国勢調査時)と日本で一番若い本市の特徴から、スマートフォンを活用した子育て世代の情報発信・交流の取り組みを行います。

現状

イベントに参加したいけど、
家事や仕事で忙しくて、
ゆっくり広報紙を見る
時間がない…。



このイベント興味ある!
実際に参加した人の
感想が知りたいな。



もっと子育て世代の
人とつながりたい!でも、
どうやって知り合ったら
いいんだろう…。

子育て支援アプリが できます。

詳細は2月号でお知らせします。



長久手に引っ越してきて2ヶ月。
子どものこととか相談したいのに、
知り合いが全然いない…。
不安だなあ。

まち詩の楽曲および多くの市民のみなさんにご協力いただき制作したまち詩PR動画を市HPで公開しています。右のQRコードから当該ページにアクセスできます。



今回の協定に関する取り組み等について、中部電力株式会社のwebメディア「COE LOG」でも掲載しています。



アプリだから病院や
送り迎えの待ち時間など、
隙間時間にイベントの
チェックができる。

子育てイベントが
まとまっているから、
行きたいイベントが
見つかりやすい。

口コミが見られるから
どんなイベントなのか
わかりやすい。

つながりづくり

イベントに参加しやすく
なったおかげで、ママ友、
パパ友が増えた。

推進

幸せが実感できる 共生のまち 長久手

私一人で参加した
イベントでできたママ友。
いつのまにか家族ぐるみのお付き合いに
なりました。今では子どもの面倒を
見合中です。

いろんな子育てイベントに参加
するうちに、知り合いがたくさんできた！
子育ての悩みとか楽しさを共有できる
ので子育てに対する不安も
減りました。

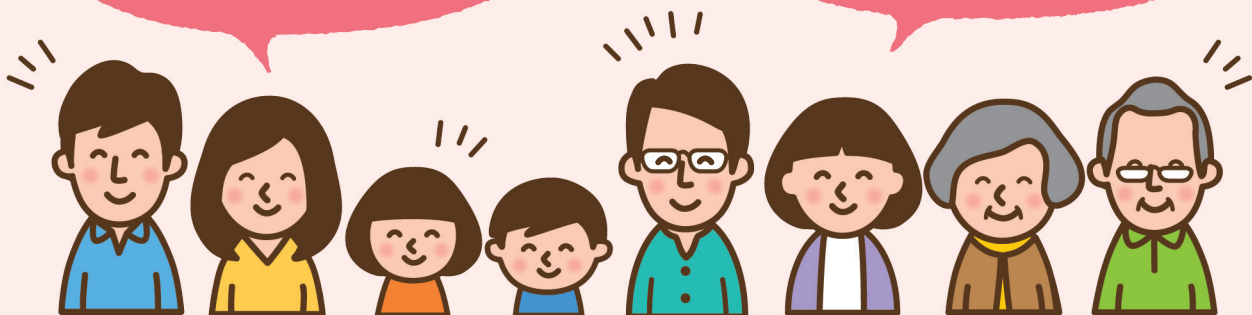

第6話 お薬手帳のススメ～薬の管理できていますか～

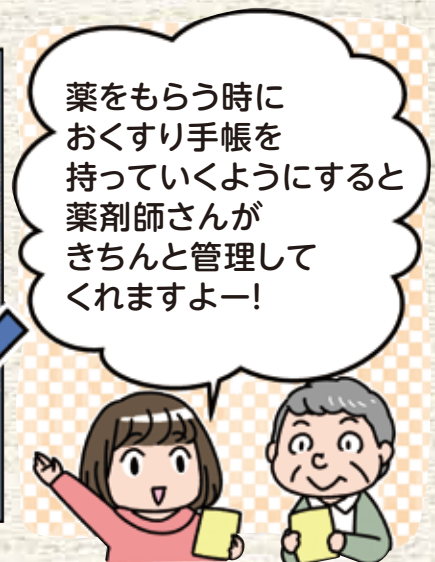

服薬によるリスク

HPを見る

記事ID 13748

本市国保では



694人が6剤以上の内服薬を飲んでいます。

たくさんの薬を飲んでいる患者さんは副作用が多く出ることが分かっています。



48人が同じ薬や同じ効果の薬を重複して飲んで

います。重複して飲むことで薬の量が増え、効き過ぎたり、副作用が出ることがあります。

(2019年7月 医科(外来)、調剤レセプトより集計 集計対象者4,119人)

治療効果を高め、薬によるリスクを防ぐには…

- 医師・薬剤師に減らせる薬がないか相談しましょう
- 受診するときは、他の病院で受けている治療を医師に伝えましょう
- おくすり手帳を一つにまとめ、医師や薬剤師に見せましょう
- かかりつけ薬局を決めましょう

お薬手帳・かかりつけ薬局のススメ

お薬手帳を1冊にまとめ、薬をもらうたびに薬局で薬剤師さんに見せるようにしたり、いつも同じ薬局で薬をもらうようにすると、あなたが服用する薬の情報がひとつにまとまるので、薬剤師さんは同じ薬が処方されていることに気づいたり、飲み合わせの確認をすることができるようになります。



自己判断で服薬を中止することは危険です。必ず医師に相談してください！

HPを見る

記事ID 13819

長久手市国民健康保険にご加入中の人へ…

人間ドックや職場で受診した健診結果の提供をお願いします！！

下記の条件に全てあてはまる人で、特定健診以外の健診結果を提供していただいた人には、謝礼としてクオカード500円分をプレゼントします。

1. 健康診断等の受診日に長久手市国保に加入していた人
2. 昭和20年4月1日～昭和55年3月31日生まれの人
3. 長久手市国民健康保険税に滞納のない人
4. 令和元年度において、長久手市国保の特定健診を受診しなかった人

提供すると…

- ・ 健診結果によっては保健師や栄養士の保健指導が無料で受けられます。
- ・ 健診結果は統計処理し、疾病の予防や、早期発見の推進等に役立たせます。

提供方法

保険医療課窓口または郵送で申請書、健診結果のコピーおよび問診票を提出してください。

申請書と問診票は市 HP からダウンロードできます。



市民主体の計画づくりを進めています!!

HP
を見る

問 総合政策課 ☎56-0634 (記事ID 9939)

本市では、市民一人ひとりに役割と居場所があることで、生きがいづくり、幸せが実感できるまちづくりの取り組みの一つとして、市民主体の計画づくりを進めています。興味がある計画に、ぜひご参加ください。参加を希望する人は、各課窓口または電話でお申し込みください。※計画毎で開始する時期が異なります。

※「市民主体の計画づくり」とは

みなさんの生活に関係する、各種計画の策定過程を知ってもらい、参加してもらい、ご意見を出し合ってもらうことにより、より多くの人が納得できる計画を市民のみなさんと一緒に作ることです。

景観計画

問 都市計画課 ☎56-0622

10/19(土)ワークショップ特別編

住民主体の景観のまちづくりを見学するために、岐阜県可児市を視察しました。地域の手による景観の保全と活用事例を見学しました。

10/27(日)第7回ワークショップ

「長久手の魅力を上げるには?」をテーマに良いと思う風景、良くないと思う風景を、魅力的にするために何をすべきか話し合っていました。

12/8(日)第8回ワークショップ

「景観まちづくりの市民活動・協働について」をテーマに長久手市の景観の魅力を上げるために具体的に市民ができることについて話し合っていました。

スポーツ推進計画

問 杖ヶ池体育館 ☎63-1000

10/11(金)第3回ワークショップ

「指定管理のアイデアを考えよう」というテーマのもと、「子どもを持つ人が参加しやすい教室を開催する」「気軽に参加できるニュースポーツの大会を開催する」などの意見をいただきました。

11/8(金)第4回ワークショップ

これまでの市民部会で市民の人から出していたいただいた意見をもとに、「自分たちができること」は何かについて考え、「スポーツを行う際に交互に子どもの世話をしてお互いに協力する」などの意見をいただきました。

パブリックコメント 時 2月上旬頃(予定)

環境基本計画

問 環境課 ☎56-0612

11/9(土)白熱!カードゲームでSDGs!!

～長久手の環境と世界のゴール～

本市の環境を考えていくことは、世界のどこかの何かしらの問題を解決できるということを感じていただくために、世界中が取り組む目標SDGsのカードゲーム「2030SDGs」を行いました。世界が目指す目標を見る化・共有することで行動が変わること、世界はつながっていることを実感しました。参加者から、「最初は自分のグループしか気にしていなかったけど、後半は、他のグループのことも考えるようになった」といった意見をいただきました。



緑の基本計画

問 みどりの推進課 ☎56-0552

10/3(木) 第2回ワークショップ

「長久手市に不足している緑を教えてください!」と題して意見交換を行いました。参加者からは「まちの緑化に関心のある人の前向きな本音や積極的な発言が聞けて、有意義であった」「みどり豊かなまちの将来像について、イメージを共有できる物語をみんなで作ってみたい」などの意見をいただきました。



12/7(土)ワークショップ先進地視察

民地緑化の視察(岡崎市)を行いました。

12/12(木)第3回ワークショップ

「市民の皆さんができる緑づくりを教えてください!」と題して意見交換を行いました。参加者からは「長久手市に今ある緑を守りながら新たな緑をつくっていくためには、市民が自ら動いていかなければならない」などの意見をいただきました。

パブリックコメント 時 2月上旬頃(予定)

第4次障がい者基本計画

問 福祉課 ☎56-0614 FAX63-2940

対象者にアンケートを今月末頃お送りします。アンケートがわかりにくい、答えにくいなどあれば、お問い合わせください。

パブリックコメント

計画等に対する意見を募集するため、パブリックコメントを実施します。みなさんの意見を反映したよりよい計画づくりのため、ぜひご意見をお寄せください。



第2期長久手市子ども・子育て支援事業計画(案)の意見募集

問 子ども未来課 ☎56-0616 FAX63-2100 [HPを見る](#)
✉ kosodate@nagakute.aichi.jp (記事ID 13720)
 共働き世帯の増加等による保育等の子育て支援に対するニーズが拡大・多様化しているため、地域の子育て支援施策の拡充に向けて、今後5年間で取り組むべき内容を定める「第2期長久手市子ども・子育て支援事業計画」を策定しています。

募集期間 1月21日(火)～2月21日(金)
概要説明会 時 1月26日(日) 10:00～11:00
 場 市役所西庁舎2階 第7・8会議室

長久手市都市計画マスタープラン(案)の意見募集

問 都市計画課 ☎56-0622 FAX63-2100 [HPを見る](#)
✉ keikaku@nagakute.aichi.jp (記事ID 13714)
 長久手市都市計画マスタープランは、都市計画法第18条の2の規定に基づき、本市における都市計画に関して必要な事項を定めるものです。

募集期間 1月21日(火)～2月21日(金)
概要説明会 時 1月30日(木) 18:45～19:30
 場 市役所西庁舎3階 研修室

長久手市景観計画(案)の意見募集

問 都市計画課 ☎56-0622 FAX63-2100 [HPを見る](#)
✉ keikaku@nagakute.aichi.jp (記事ID 13736)
 長久手市景観計画は、景観法第8条の規定に基づき、本市における景観行政を進めるために基本的な景観の形成に関して定めるものです。

募集期間 1月30日(木)～2月28日(金)
概要説明会 時 1月30日(木) 19:30～20:15
 場 市役所西庁舎3階 学習室1、2

計画等の閲覧場所

- 担当課窓口
- 市役所西庁舎 1階情報コーナー
- 共生ステーション
- まちづくりセンター
- 市HP

意見の提出方法

意見書(任意様式可)に該当箇所・意見・住所・氏名・連絡先を明記し、担当窓口または郵便、FAX、メールなどで提出
 ※個人情報に留意した形で、個別回答はせず、市HPなどに公表します。

ごみの減量に関する市民説明会

問 環境課 ☎56-0612 (記事ID 13703) [HPを見る](#)

本市では、年間で約4億5,000万円ものお金がごみ処理にかかっているのを知っていますか？

ごみ処理施設の晴丘センターでは施設の老朽化が進み、今年度から3年間の予定で大規模な修繕工事を実施します。さらに10年後には、施設の建て替え時期を迎えることとなり、何百億円という莫大なお金が必要になります。

昨年度、家庭から出されるもえるごみの中身の調査を実施したところ、もえるごみ以外のものとして分別できるもの(紙類やプラスチック製容器包装など)の割合が34.3%もありました。みなさんにこれらの分別に協力していただくことで、ごみの減量化につながります。

そこで、本市のごみの現状についてお伝えし、ごみを減量するにはどうしたらよいかをみなさんと考えていただく市民説明会を、市内6か所で開催します。

※都合のよい日時に参加いただけます。

日時	場所	校区
1月14日(火) 19:00～20:00	ながくてエコハウス 多目的室	長久手小
1月17日(金) 19:00～20:00	文化の家 展示室	北 小
1月22日(水) 19:00～20:00	福祉の家 集会室	東 小
1月26日(日) 10:00～11:00	市が洞小校区共生ステーション フリースペース	市が洞小
1月28日(火) 19:00～20:00	杵ヶ池体育館 ミーティングルーム	南 小
1月31日(金) 19:00～20:00	西小校区共生ステーション 会議室	西 小

説明会内容(予定)

- 長久手市のごみの状況
- 晴丘センターの状況
- もえるごみ組成調査の結果
- ごみ減量方法の紹介
- ごみ減量に関するアイデア出し(グループワーク)
- 質疑応答

市民税・県民税の申告は3月16日(月)までに

問 税務課 ☎56-0608 [記事ID 3308](#)

[HPを見る](#)

所得税(国税)の確定申告については、
2月号広報に掲載予定です

令和2年度市民税・県民税は、令和2年1月1日に長久手市に住所がある人に対して、令和元年中の所得をもとに課税されます。下のフローチャートは申告が必要かどうかを目安として調べるものです。必要な人は期限までに申告をお願いします。

お知らせ

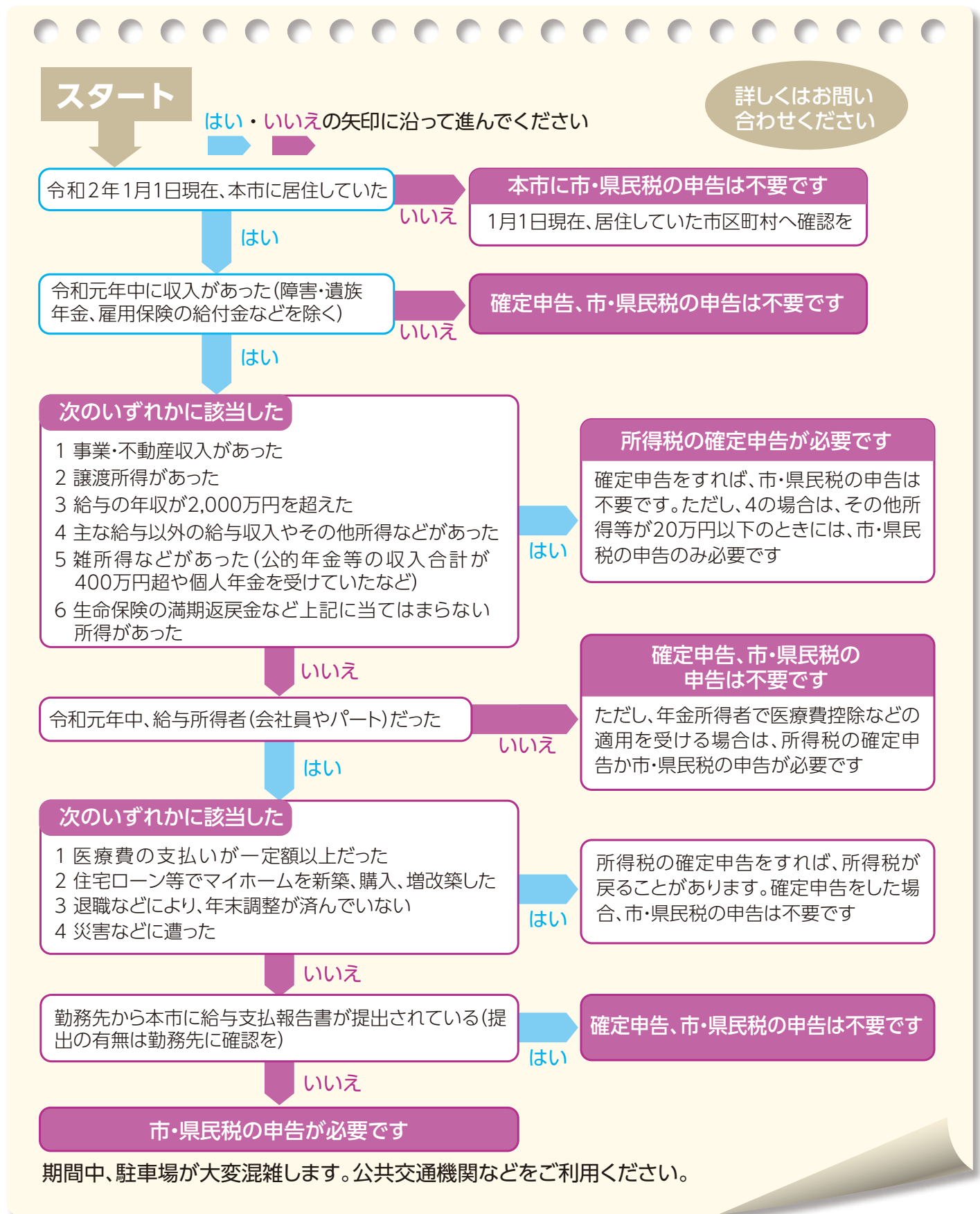

【申告に必要な持ち物】

申告に必要な持ち物

- ・①マイナンバー通知書またはマイナンバー記載のある住民票の写しと運転免許証など本人確認ができるもの。
- ・②マイナンバーカード(①、②のいずれか)
- ・印鑑(認印可)
- ・源泉徴収票など令和元年中所得がわかるもの
- ・生命保険、地震保険、旧長期損害保険の支払証明書(保険会社から発行された証明書)
- ・医療費、社会保険料などの領収書
- ・医療費を補填する金額のわかるもの
- ・配偶者特別控除を受けようとする人は、配偶者の収入がわかるもの
- ・営業等の事業所得や不動産所得などの申告をする人は、収入、経費の明細書
- ・障がいの程度がわかるもの(障害者手帳等)
- ・国民年金保険料の支払いをしたことの証明書
- ・寄付先から発行された証明書等

所得がなかった人でも、次に該当する人は申告の必要があります。

- ・国民健康保険税、介護保険料、後期高齢者医療保険料の算定に必要と思われる人
- ・国民年金保険料の免除申請をする人
- ・障害者自立支援法の福祉サービス、自立支援医療(精神通院・更正)の受給が必要な人
- ・児童扶養手当、県遺児手当の受給を受ける人
- ・各種健康診査の負担金の減免を受ける人
- ・令和2年度(令和元年分)の所得証明書や非課税証明書が必要な人



【市民税・県民税申告会場】※①、②、③は市民税・県民税の受付のみです。

日時	会場	日時	会場
①1月30日(木) 13:30~15:30	福祉の家2階 会議室	③1月6日(月)~2月14日(金)・ 3月2日(月)以降 ※土・日・祝を除く 9:00~17:00	税務課 (市役所本庁舎1階)
②1月31日(金) 13:30~15:30	杵ヶ池体育館 会議室	④2月17日(月)~2月28日(金) 9:30~16:00 ※土・日・祝を除く	イオンモール長久手 4階イオンホール

住宅借入金等特別控除の確定申告相談会

問 昭和税務署 ☎052-881-8171 (記事ID 12547)

[HPを見る](#)

時 1月27日(月)、28日(火)

- ①(午前の部)
受付9:30~10:00
説明10:00~11:30頃
- ②(午後の部)
受付13:30~14:00
説明14:00~15:30頃

場 イオンモール長久手4階
イオンホール



- 持 ・印鑑(認印可)
 - ・源泉徴収票など令和元年中所得や控除がわかるもの(原本)
 - ・①マイナンバー通知書もしくはマイナンバー記載のある住民票の写しと運転免許証など本人確認ができるもの。②マイナンバーカード(①、②のいずれか)
 - ・家屋(および土地)の登記事項証明書(法務局発行)
 - ・家屋(および土地)の売買契約書または工事請負契約書の写し(取得価格の分かる部分)
 - ・住宅取得資金にかかる借入金の年末残高証明書(金融機関発行)
 - ・金融機関の預貯金口座のわかるもの(申告者ご本人名義のもの)
 - ・設計図の写し(店舗付併用住宅の場合)
 - ・検査済証の写しまたは増改築等工事証明書(増改築の場合)
 - ・年末調整で控除を受けていない生命保険・地震保険の控除証明書、医療費、寄附金などそれぞれを確認できるもの(他に控除を合わせて受ける場合)
- ※会場の混雑状況により、受付をおことわりする場合があります。

社会保険料控除のための納付額確認書

[HPを見る](#)

(記事ID 460)

問【介護保険料】長寿課 ☎56-0613 【後期高齢者医療保険料】保険医療課 ☎56-0617 【国民健康保険税】保険医療課 ☎56-0618

介護保険料、後期高齢者医療保険料、国民健康保険税は、確定申告において社会保険料控除の対象となります。2019年中に納めた人には、納付額確認書を1月下旬にそれぞれの担当課から送付します。後期高齢者医療保険料と国民健康保険税は同一の確認書でお知らせします。確定申告を行うまで大切に保管してください。

※ただし、遺族年金および障害年金以外の年金からの天引き(特別徴収)で納めた人には送付しません。日本年金機構などの年金保険者から送付される源泉徴収票を確認してください。

確定申告の無料相談(長久手会場)の開催期間が、税務署の対応に合わせて2月末までと短縮されます。

問 税務課 56-0608 記事ID13749 [HPを見る](#)

オレンジクレーテカフェ

問 社会福祉協議会 ☎62-4700、長寿課 ☎56-0639

HPを見る 記事ID 12150

市内にある認知症カフェに、認知症の人もそうでない人も気軽に参加できるよう、新たに「オレンジクレーテカフェ」として、オレンジクレーテのロゴマークを作りました！



オレンジクレーテカフェ(認知症カフェ)は、認知症の心配のある人やその家族、また認知症に関心のある地域の人や認知症をよく知る専門職が気軽に集い、お茶や交流を楽しみながら、相談もできる場です。悩んでまではいないけれど、何かしら話したい思いがある、そんな人の参加も歓迎します。

◆長久手の「喫茶オレンジ」

時 1月18日(土) 14:00~16:00

場 福祉の家1階 ボランティアプラザ活動室1

¥ 100円(飲み物、お菓子付き)

他 開催時間中は入退室自由です。

問 社会福祉協議会 ☎62-4700

◆きららの里

時 1月25日(土) 11:00~15:30

場 きららの里(岩作中根57-1)

¥ 500円(昼食代込み)、250円(お茶代のみ)

申 昼食希望者は前日までに下記連絡先に電話で申込

問 きららの里(山本 ☎090-1230-4684)

◆らくカフェ

時 1月15日(水) 18:00~20:00

場 小規模多機能居宅介護 楽家晴(草掛1-1)

¥ 500円(食事付き)

申 食事希望者は前日までに下記連絡先に電話で申込

問 楽家晴 ☎64-3860

◆なないろカフェバンバン

時 1月24日(金) 13:00~15:00

場 なないろカフェバンバン(城屋敷114)

¥ 食事500円、飲物300円

問 なないろカフェバンバン ☎57-7604



NEWS119 尾三消防

問 尾三消防組合 ☎0561-38-0119

豊明市・日進市・みよし市・長久手市・東郷町を管轄する尾三消防組合からのお知らせです。

【住宅用火災警報器】

■設置しましょう

2015年から2017年までの3年間における全国の住宅火災のうち失火を原因とする火災について、住宅用火災警報器の効果进行分析した総務省消防庁の資料によると、住宅用火災警報器を設置している場合は、設置していない場合に比べ、死者の発生割合で4割減、焼損床面積と損害額ではおおむね半減しています。このことから住宅用火災警報器を設置することで、火災の際の死亡リスクや財産の損失拡大リスクを大幅に減少させることができます。このことから、まだ、設置されていない人は、命や財産を守るためにも住宅用火災警報器を設置しましょう。



■定期的に点検を行いましょ

住宅用火災警報器は、一般的に電池で動いています。火災を感知するため常に作動しており、その本体と電池の寿命の目安はおおむね10年です。住宅用火災警報器が適切に機能するためには日頃の維持管理が重要です。「いざ」というときに作動するように定期的に点検しましょう。感知器の紐を引く、もしくは、ボタンを押すことで点検ができます。鳴動しない場合は電池切れの可能性がありますので、感知器本体の交換をおすすめします。

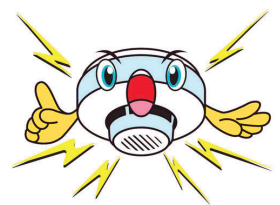

税に関する作文コンクール表彰

問 収納課 ☎56-0610 (記事ID 13610)

[HPを見る](#)

市および昭和納税貯蓄組合連合会では、7月から8月にかけて市内の中学生を対象に、令和元年度「税に関する作文」コンクールを行いました。応募総数は151作品で、審査の結果、**市主催部門では20作品、昭和納税貯蓄組合連合会主催部門では8作品が入賞**しました。入賞者は下記のとおりです(敬称略)。

市主催部門入賞

最優秀賞

なかの あやね
中野 綾音 (南中3年)

優秀賞

かまうち りょうじ
鎌内 亮治 (南中1年)

しばた りこ
柴田 理子 (南中1年)

入選

うねもと もえみ
畝本 萌実 (南中3年)

わかお りく
若尾 凌空 (南中1年)

ふなざか あづき
舩坂 杏月 (南中1年)

くぼ さくら
久保 咲愛 (南中1年)

もりなが れおん
森永 怜良 (南中1年)

えぐち ゆあ
江口 祐彩 (南中1年)

いしい まお
石井 真央 (南中1年)

佳作

いとう れい
伊藤 伶 (南中3年)

まつばら ゆづき
松原 優月 (南中1年)

さかさばら せり
榊原 世哩 (南中2年)

とがみ このん
戸上 心暖 (南中1年)

かいこう りお
皆光 里桜 (南中2年)

なかしま あゆ
中島 杏優 (南中1年)

くまだ りさ
熊田 梨沙 (南中1年)

むぎしま みきや
麦島 幹矢 (南中1年)

まえかわ ここね
前川 心音 (南中1年)

あさい あずり
浅井 梓里 (長中1年)

昭和納税貯蓄組合連合会主催部門入賞

昭和税務署長賞

しみず ゆづる
清水 夕鶴 (南中3年)

昭和納税貯蓄組合連合会会長賞

なかの あやね
中野 綾音 (南中3年)

長久手市長賞

いどた ほると
井戸田 晴斗 (南中1年)

入選

ほんどう ののか
本藤 希佳 (南中1年)

みわ りょうが
三輪 亮雅 (南中1年)

なかしま あゆ
中島 杏優 (南中1年)

佳作

まえかわ ここね
前川 心音 (南中1年)

あんどう りひと
安藤 理人 (南中1年)

地元の農産物を食べましょう 地産地消

[HPを見る](#) (記事ID 13732)

問 みどりの推進課 ☎56-0620

地産地消とは、地域で生産されたものを、その地域で消費(食べる・利用する)ということで、「その地域で育まれた旬の農林水産物は栄養価が高く、おいしい」という考え方が基本にあります。

地産地消のいいところ

- 1 生産者と消費者の結びつきが強くなり、「顔が見える関係」ができます。
- 2 地域の活性化につながります。
- 3 輸送にかかるエネルギーを節約できます。

消費者は生産状況を確認めやすく、新鮮な農林水産物を買うことができます。また、生産者も消費者ニーズを把握することができます。

食べ物に対する理解が深まるとともに、旬の美味しい農産物を味わえる良いこと尽くしの地産地消。

ぜひ、地元の農産物を優先して購入したいですね。

市の取り組み

伝統野菜である「真菜」の普及

主に餅菜として使われる真菜。種子をみどりの推進課窓口で配布しています。また、学校給食にも提供しています。



農産物直売所「あぐりん村」の管理

あぐりん村で、その日の朝に採れた地元産の新鮮な農産物を購入することができます。



会計年度任用職員制度が始まります

問 人事課 ☎56-0604

HPを見る
記事ID 10900

2020年4月1日から、嘱託員・臨時的任用職員制度は、会計年度任用職員制度に変わります。

会計年度任用職員とは

任期の定めがある非常勤の地方公務員（一般職）です。地方公務員法等が改正されたことに伴い、これまでの嘱託員・臨時的任用職員に代わり、2020年4月1日から新たに会計年度任用職員制度が始まります。

任用期間など

- ・1回の任用期間は、原則1会計年度（4月～3月）です。ただし、一部の職で、1年未満の任用期間があります。
- ・条件付採用期間（いわゆる試用期間）は1か月です。
- ・採用は、原則、選考により決定します。
- ・勤務実績（人事評価）により、年度を超えて再度任用する場合があります（2回まで）。

報酬など

- ・報酬は、職種、学歴および職務経験に応じて決定します（職種ごとに上限あり）。
- ・1週間の勤務時間が15時間30分以上の場合、期末手当が支給されます。（2020年度は年1.69月分、2021年度以降は年2.6月分の予定）
- ・給与改定等により、報酬単価および期末手当月数が変更になる場合があります。
- ・通勤方法、通勤距離に応じて、正規職員に準じて通勤にかかる費用が支給されます。

勤務日数、勤務時間、休暇など

- ・勤務日数、勤務時間は、職種や所属により異なります。
- ・年次有給休暇のほか、引引休暇などの特別休暇があります。

勤務場所

市役所本庁舎のほか、市内公共施設等

社会保険・公務災害など

- ・1週間の勤務時間により健康保険、厚生年金保険、雇用保険の適用があります。
- ・職種および所属により「議会の議員その他非常勤の職員の公務災害補償等に関する条例」または「労働者災害補償保険」のいずれかが適用されます。

服務規定

正規職員と同様に服務規定が適用され、それに反した場合は、懲戒処分の対象となります。ただし、パートタイム会計年度任用職員は、服務規定のうち「営利企業への従事等（兼業）の制限」は受けませんが、兼業を行うことによって職務の公正を確保できなくなるおそれがある等の場合は、認められないことがあります。

申込資格

地方公務員法第16条各号に該当する人は申し込むことができません。

2020年4月任用 会計年度任用職員（パートタイム）を募集します！

一般事務、保育士、保健師などの職種を募集しています。勤務条件、申込方法など、詳しくは市HPをご覧ください。





■ 第522回 歩けあるけ運動
(スポーツ推進委員主催イベント)

スポーツ推進委員と長久手市役所周辺を1時間程度かけて歩きます。

時 1月12日(日)7:00集合

※雨天の場合は中止

場 長久手市役所 第2駐車場

歩けあるけ運動は、市民の健康づくりを目的として実施してきました。現在では、ウォーキングも一般的となり初期の目的は達成できたと判断し、3月で終了させていただきます。

■ 小学校体育館開放(校区体育委員主催イベント)

どの学校でも気軽に参加できます。室内履き、運動のできる服装でお越しください。小学生以下は、保護者同伴をお願いします。

※いずれの日も、土曜日の19:00~21:00

ところ	とき	主な内容
長久手小学校	11、18日	ファミリーバドミントン
西小学校	18日	ビーチボールバレー
東小学校	11、18、25日	ビーチボールバレー
北小学校	11、25日	ショートテニス、バドミントン
南小学校	18日	ファミリーバドミントン、ミニテニス
市が洞小学校	25日	ビーチボールバレー

■ 愛知医科大学 運動療育センター プール開放

愛知医科大学のご厚意で開放しています。マナーやルールを守って利用してください。

時 1月12、19日(日)

10:00~16:30(利用時間を守ってください。)

対 市内在住の15歳以上の人(中学生を除く)

持 市民であることを証明できるもの、スイミングキャップ

他 医師などから運動を禁止されている人および妊娠中の人は利用不可

■ 初めてトレーニングルームを利用する場合

トレーニング講習会を受ける必要があります。

トレーニング講習会(定員50人)

時 1月22日(水)19:00~21:00

1月26日(日)10:00~12:00

申 1月5日(日)~前日まで ¥ 500円

対 中学生以下を除く市内在住、在勤、在学者

持 対象者であることが確認できるもの、室内履き

※ただし、他施設等でトレーニング機器の利用経験がある人は、トレーナー在館時間を確認の上、来館し、説明を受ければ、利用できます。

¥ トレーニングルーム利用料(1回110円)

第17回長久手市・小中学生陸上教室

時 1月25日(土)9:45~受付 場 長久手北中学校 ※小雨決行

対 市内在住の小学4年生~中学生 ¥ 無料(保険の加入なし)

内 【講師】中京大学陸上部 長距離走コーチ 川口 孝志郎氏

申 1月12日(日)16:30までに杵ヶ池体育館窓口またはFAX(63-7598)で申込。

他 長久手市スポーツ協会陸上部主催

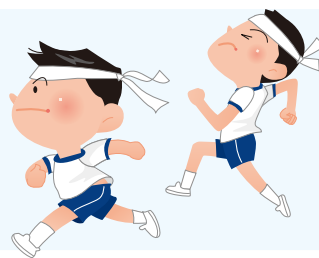

スポーツ講演会

スポーツ科学の第一人者、中京大学 湯浅景元^{ゆあさかげもと}名誉教授をお招きし、スポーツ講演会を開催します。

「スポーツよもやま話 ~スポーツライフ、スポーツコーチング、オリンピック~」

スポーツを生活の中に上手に取り入れる方法、スポーツを指導するときに役立つコーチングの方法、オリンピック出場選手(オリンピック)にまつわる話題など、普段スポーツをしない人、スポーツの指導者、オリンピックを楽しみにしている人、だれもが楽しめる内容です。

時 2月23日(日・祝)13:30~15:30(開場13:00) 場 文化の家 森のホール

申 1月7日(火)から杵ヶ池体育館で整理券配布(無くなり次第終了)

他 豊明日進長久手東郷スポーツ推進委員連絡協議会主催



1月イベントカレンダー

・広報紙に掲載している情報を一覧にし
 ・行事名後の丸囲みの数字は広報紙の
 掲載していることを表しています。()
 ・子ども・親子向けイベント **ピンク色**、シ

日	月	火	水
 0:00 恵比須天・大黒天公開 ²⁶ 9:30 お正月遊び ²¹ 12月 5	 13:30 いきいき倶楽部 (茜老人憩の家) ²³ 6	 10:30 大人のおはなし会 ²¹ 13:30 創作ワークショップ(1) ²⁵ 7	元旦 1 10:00 いきいき倶楽部 (睦老人憩の家) ²³ 10:00 図書修理ボランティア 養成講座【全3回】 ²⁵ 12月 10:00 幼児教室(青児、西児、市児) ²² 13:30 いきいきライフパーティー ²³ 14:00 いきいき倶楽部 (上川原集会所) ²³ 8
[6:00 左義長 ²⁶ 6:30 7:00 第522回 歩けあるけ運動 ¹⁵ 12	10:30 成人式 ²⁴ 12月 成人の日 13	10:00 幼児教室(下児) ²² 13:30 いきいき倶楽部 (蟹原集会所) ²³ 13:30 災害時看護師等 ボランティア研修会 ²⁵ 12月 19:00 ごみの減量説明会 ⁹ 14	10:00 いきいき倶楽部 (丁子田集会所) ²³ 10:00 創作ワークショップ(2) ²⁵ 10:00 幼児教室(西児) ²² 11:00 音楽デリバリー(上児) ²² 14:00 スポーツボイス ²³ 18:00 らくカフェ ¹² 19:00 第5回初クラ講座 ²² 12月 15
8:30 新春ふれあいマラソン(折込) ¹¹ [11:00 座☆NAGAKUTE ¹⁹ 14:00 19	20	10:00 いきいき倶楽部 (長瀬八分会集会所) ²³ 10:00 幼児教室(下児) ²² 13:30 いきいき ライフパーティー ²³ 18:00 ままごと 学生向け ワークショップ ¹⁹ 11月 21	10:00 いきいき倶楽部 (老人憩の家「永和荘」) ²³ 10:00 めりーらいん講座 ²⁵ 10:00 幼児教室(青児、市児) ²² 10:00 絵画コンクール 作品展 【~26日】 ¹³ 13:30 いきいき倶楽部 (色金老人憩の家) ²³ 19:00 ごみの減量説明会 ⁹ 22
9:00 マイナンバード等の 休日窓口 ²⁸ 10:00 ごみの減量説明会 ⁹ [13:00 ままごと ¹⁹ 11月 26	[9:30 住宅借入金等特別控除 13:30 の確定申告相談会 ¹¹ 27	[9:30 住宅借入金等特別控除 13:30 の確定申告相談会 ¹¹ 10:00 いきいき倶楽部 (老人憩の家「さつき荘」) ²³ 13:30 創作ワークショップ(3) ²⁵ 19:00 ごみの減量説明会 ⁹ 28	10:30 みんなあつまれ!! あそびの ひろば ²⁰ 12月 29

統計情報

人口	2019年12月1日 現在(先月比)	
総人口	59,338	+26
男性	29,432	+15
女性	29,906	+11
世帯数	24,261	+8

月間異動数(11月)

転入	219
転出	200
出生	45
死亡	38
うち孤独死・孤立死※	1

※消防に通報があったが、既に死亡した状態であった単身者の方や死亡後に発見された方などで、生活状況を把握できた場合の総数です。

交通事故(人)

	11月	2019年 累計	前年同期
死亡	1	2	0
重傷	1	6	13
軽傷	22	227	315

犯罪発生状況(件)

	11月	2019年 累計	前年同期
刑法犯	32	331	319
うち暴行	2	16	10

1月各種相談

(相談日以外もお気軽にお問い合わせください。)

内容(予は要予約)	とき	ところ
行政相談	14日(火) 13:30-16:30	市役所本庁舎2階 打合せ室1
不動産相談	8日(水) 13:00-16:00	
司法書士相談	16日(木)、28日(火) 13:30-16:30	
法律相談	9日(木)、23日(木) 13:00-16:00	
行政書士相談 (予約は3日前までに)	16日(木) 9:00-12:00	市役所西庁舎2階 悩みごと相談室
消費生活相談	毎週月・火・水・金曜日 ※1日(水)・3日(金) 13日(月)・ 31日(金)はお休みです [月] 9:00-12:00 [火、水、金] 10:00-16:00 (12:00-13:00 除く)	
人権	16日(木) 13:30-16:30	福祉の家1階 相談室 電話相談も可
生活困窮者相談	火~土(2,3,4,14日は除く) 9:00-16:00	福祉の家1階 相談室
年金	17日(金) 10:00-16:00 (12:00-13:00 除く)	市役所本庁舎1階 相談室
ボランティア	毎週水曜(1,29日除く) 13:30-16:00	福祉の家1階 ボランティアプラザ

たものです。ただし、一部の掲載を省略しています。
 該当ページを、四角囲みの数字は過去の広報紙に
 例：① 2月 は2月号1ページの意味)
 ニア向けイベント 緑色

青少年児童センター→青児 西児童館→西児
 下山児童館→下児 南児童館→南児
 上郷児童館→上児 市が洞児童館→市児

※このページはそのまま取り外し、
 壁などに貼ってご活用ください。

2月の主なイベント

- 1日(土)
 10:00 訓練生実習作品の販売 26
 10:00 味噌作り体験 25
 10:00 サイエンスフェスティバル 26
 13:30 炭の装飾品を作ろう 20
 13:30 古戦場公園再整備事業
 市民報告会 25
 [14:00 劇団前進座 歌舞伎講座 19
 18:30
 2日(日)
 10:00 マリンバ作り 20
 14:00 劇団前進座 立廻り体験 19
 4日(火)
 13:30 映画で生活支援サポーターに
 ついて考えよう 26
 5日(水)
 10:00 リズムあそび・ぴょんぴょん 21
 6日(木)
 13:30 剪定講習会 22
 14:00 午後のゆみ 18 11月
 7日(金)
 13:30 もっとパソコンを楽しもう 23
 8日(土)
 [14:00 劇王 2020 18 11月
 18:30
 14:00 愛知県立大学講座【全2回】 26
 9日(日)
 10:00 月釜茶会 29 4月
 13:30 まち活パーティー 24
 15:00 劇王 2020 決勝戦 18 11月
 10日(月)
 13:30 H A P P Y ヨガ講座 25
 11日(火・祝)
 [11:30 うたのたね 23 12月
 14:00
 [13:00 8市町合同就職ガイダンス 24
 17:00
 14日(金)
 10:00 リズムあそび・ぴょんぴょん 21
 19:00 JAZZ 長久手 23 12月
 15日(土)
 10:00 味噌作り 20
 10:00 おもしろパンを作ろう！ 21
 14:00 市合唱団定期演奏会 22 12月
 16日(日)
 10:00 ひな人形作り 20
 22日(土)
 10:00 竹林整備 20
 14:00 ながくて寄席 18 11月
 17:30 金星と冬の星座を楽しもう 20
 23日(日・祝)
 10:00 書道・さし絵講習会 20
 13:30 スポーツ講演会 15
 28日(金)
 13:30 シルバー人材センター
 入会説明会 22
 29日(土)
 14:00 前進座創作歌舞伎 23 12月

木	金	土
2	3	4
10:00 いきいき倶楽部 (長配三丁目集会所) 23 [10:00 シネマの楽しみ 18 14:00 10:30 親子で遊ぼう教室 【全3回】 20 12月 14:00 ラジオ体操交流会 25 12月	10:00 いきいき倶楽部 (老人憩の家「椿荘」 岩7地区) 23 10:00 幼児教室(南児) 22 10:00 ボランティア講座 【全6回】 25 12月 10:00 スマホ講座【全4回】 19 12月 13:30 いきいき倶楽部 (市が洞小校区 共生ステーション) 23 19:00 第5回長久手市スポーツ 推進計画市民部会 26 12月	10:00 鏡開き 21 12月 [10:00 シネマで逢いましょう 22 12月 14:00 10:30 おはなし会 21 13:30 地域ブランディング シンポジウム 24 14:00 あのだくたーに あのお話しを 31
9	10	11
9:30 骨密度測定会 25 12月 10:00 いきいき倶楽部 (長久手ニュータウン 集会所) 23 10:00 ポラ活 26 11:00 乳幼児向けおはなし会 21 20:00 ぶらっとクインテット 18	10:00 いきいき倶楽部 (楓老人憩の家) 23 19:00 ごみの減量説明会 9	9:30 ネイチャー探検隊 22 10:00 まちセンカフェ 24 10:00 古戦場公園再整備事業 市民ワークショップ 25 11:00 ブックスタートのおはなし会 21 12:00 ガレリアコンサート 18 14:00 おはなし会 21 14:00 長久手ふるさとかるた大会 24 14:00 喫茶オレンジ 12 15:00 乳幼児向けおはなし会 21
16	17	18
9:45 図書館を 利用してみよう！ 24 10:00 いきいき倶楽部 (丸山住宅集会所) 23 14:00 講演会「理解の数だけ 笑顔が生まれる」 26 12月	10:00 いきいき倶楽部 (蟹原シーズズ) 23 10:00 いきいき倶楽部 (老人憩の家「椿荘」 岩6地区) 23 10:00 幼児教室(上児、南児) 22 13:00 なないろカフェパン 12 13:30 あかつきの会 23 13:30 シルバー人材センター 入会説明会 22	9:45 小中学生陸上教室 15 10:00 環境基本計画 ワークショップ④ 24 12月 10:00 絵画コンクール 表彰式 18 10:00 豆腐作りを体験しよう 21 12月 10:30 英語のおはなし会 21 11:00 きららの里 12 13:30 クッキング 22 [17:00 ままごと 19 11月 19:00
23	24	25
10:00 いきいき倶楽部 (段ノ上集会場) 23 10:30 給食センター見学 試食会 24 12月 19:00 第6回初クラ講座 22 12月	10:00 ぴょんぴょん 22 10:00 リズムあそび・ぴょん ぴょん 21 10:40 スポーツボイス 23 19:00 ごみの減量説明会 9	
30	31	

※…1~3日、13日(月・祝)は実施しません。

問 合 先	内 容 (☎は要予約)	と き	と ころ	問 合 先
悩みごと相談室(56-0551)	☎成 年 後 見	23日(木) 13:30-16:30	市役所本庁舎1階 相談スペース	尾張東部権利擁護支援センター (0561-75-5008)
	☎女 性 相 談 (男性も相談可)	10日(金) 10:00-15:30 24日(金)	市役所西庁舎2階 第7会議室 市役所北庁舎2階 第5会議室	子ども家庭課(56-0633)
	☎発 達 相 談	9日(木)、16日(木) 11:00-16:00	市役所西庁舎1階 子育て支援センター	子ども家庭課(56-0633)
	家庭児童相談室 虐待等相談・通告	月~金※ 9:00-17:00	市役所本庁舎2階 子ども家庭課	家庭児童相談室専用ダイヤル (63-9500)
消費生活センター (64-6503)	☎ひとり親家庭	毎週月~金※ 10:00-15:30	市役所本庁舎2階 子ども家庭課	子ども家庭課(56-0633)
	☎子育て相談(就学前児童)	9日(木)、14日(火) 予約時調整	保健センター	健康推進課(63-3300)
	☎こころの相談室	平日 8:30-17:15 要予約		
社会福祉協議会(62-4700)	☎こころの健康相談	31日(金) 14:00-16:00	瀬戸旭医師会館相談室	瀬戸地域産業保健センター (0561-84-1139)
保険医療課(56-0618)	税務相談(事業者対象)	21日(火) 10:00-16:00	商工会館	商工会(62-7111)
	金融相談(事業用資金)	21日(火) 10:00-12:00		
ボランティアセンター (61-3434)	☎職業適性検査 & 就職相談	16日(木) 10:00-12:00	市役所本庁舎2階 打ち合わせ室1	たつせがある課 (56-0641)



チケット
取り扱い

問 文化の家 ☎61-2888
問 N ピア ☎63-9200(窓口販売のみ)
問 チケットぴあ ☎0570-02-9999

チケット
発売日

フレンズ会員 1月 11日(土)
一 般 1月 18日(土)
前売完売の場合、当日券の販売はありません。
文化の家の電話予約は発売日の翌日から受付

問 文化の家 ☎61-3411

創造スタッフ企画 「創奏」

HPを見る

(記事ID 13724)

背景の違う楽器の不思議なアンサンブルによって、創造スタッフ了徳寺佳祐をはじめ、若手作曲家たちの新作を演奏します。現代を生きる音楽家が織り成す音をぜひご堪能ください。

時 3月7日(土)17:00開場 17:30開演

場 森のホール

内 【出演】了徳寺佳祐(作曲)、阿南聖也(作曲)、後藤成美(作曲)、川内まり子(マリンバ)、木村宇大(和太鼓)、大崎奈々(ピアノ)

¥ 【前売】一般2,000円、学生1,500円

【当日】一般2,500円、学生2,000円

※全席自由 ※未就学児入場不可



絵画コンクール一般の部 受賞・入選作品展

記事ID 13773

HPを見る

絵画コンクール一般の部の応募作品の中から、審査会で選ばれた受賞・入選作品を展示いたします。

時 1月22日(水)～26日(日)

10:00～19:00(26日は17:00まで)

場 展示室

受賞者表彰式

時 1月25日(土)10:00～

場 展示室

¥ 無料

文化の家 施設利用抽選会

- ◆ 8日(水) ホール【森、風】 2021年 1月分
- ◆ 15日(水) その他の施設 2020年 7月分

時 受付時間9:30～10:00 抽選会10:00～

場 光のホール

ガレリアコンサート HPを見る (記事ID 13715)

ニューセンチュリーコーラスNagakute

2月15日(土)に森のホールで行われる第22回定期演奏会のプレイベントです。

時 1月18日(土)12:00開演

場 アトリウム

内 【出演】ニューセンチュリーコーラスNagakute
山本高栄(指揮)、野々山雅子(ピアノ)

¥ 無料



HPを見る

ふらっとクインテットINラウンジ (記事ID 10479)

平日の夜、ふらっと立ち寄れるコンサート。仕事が早く終わったら、少し時間に余裕があったら、たまたま立ち寄ったら…お気軽にお越しください。コーヒー、ドーナツの販売もごさいます!

時 1月16日(木)20:00開演

場 情報ラウンジ

内 【出演】平光真彌(ヴァイオリン)、山崎えりか(ヴァイオリン)、新谷歌(ヴィオラ)、小野田遥子(チェロ)、酒井敬彰(コントラバス)

¥ 無料

シネマの楽しみ HPを見る (記事ID 10322)

映画好きの市民による映画上映会「シネマの楽しみ」。1月からは「バック・トゥ・ザ・フューチャー」をシリーズでお届けします。

時 1月9日(木) 10:00 / 14:00

(上映の30分前に受付、開場)

場 光のホール

内 「バック・トゥ・ザ・フューチャー」(1985年・116分)

¥ 無料 ※全席自由

対 各回80人

HPを見る

創作歌舞伎「牛若丸」関連企画
劇団前進座によるプレミアムワークショップ

記事ID 13636

①歌舞伎講座『歌舞伎のいろは』

歌舞伎の歴史や前進座のこと、『牛若丸』のことまで知ることができる、盛りだくさんの2時間です。

②小学生向け立廻り体験『歌舞伎ことはじめ』

歌舞伎の見得や立廻り、実演を交えながら紹介します。歌舞伎を観る前に、身近に体験してみよう！

時 ①2月1日(土) 14:00 / 18:30 (各2時間)

②2月2日(日) 14:00 (1時間30分)

場 ともに市役所西庁舎3階研修室

内 【講師】早瀬栄之丞(前進座) ほか

¥ ①200円(2月29日の公演チケットをお持ちの人は無料) ②500円

対 ①中学生以上 50人 ②小学生 40人

申 ともに1月7日(火)から文化の家受付で申込。翌日から電話申込可。



HPを見る

ワートルロー音楽祭

記事ID 13755

姉妹都市提携を結ぶベルギーのワートルロー市の音楽祭より、4人の奏者が来日！地元アーティストとのコラボレーションも予定しています。国際交流フェスタと併せてお楽しみください。

時 3月8日(日)

【第一部】11:30開演
プレリユード・コンサート
【第二部】14:30開演
メイン・コンサート

場 森のホール

内 【出演】神田望美(フルート)、ダニエル・ルービンシュタイン(ヴィオラ)、アレクサンドル・ドミトリエフ(チェロ)、ダリア・ウジエル(ピアノ)ほか
【ゲスト】石川貴憲(サクソフォン)、細川杏子(フルート)

¥ 【各回】一般1,000円、子ども(中学生以下)500円
【セット券】フレンズ会員(前売のみ)1,300円、一般1,500円

※全席自由 ※未就学児入場不可

※セット券は文化の家のみ取り扱い



長久手市劇団 座☆NAGAKUTE
朗読イベント

HPを見る

記事ID 8052

9月の福祉まつりで満員御礼だった朗読劇が再び！好評につき、別の本を追加でもうひとつ朗読します。小さいお子さんからお年寄りまで楽しめるイベントです。

時 1月19日(日)

①10:45開場 11:00開演

②13:45開場 14:00開演

※どちらも約30分の公演です。

場 光のホール

内 【出演】長久手市劇団 座☆NAGAKUTE

¥ 無料 ※全席自由

対 各回80人

文化の家発売中の公演

- 1/11 (土) おだやかな革命
- 1/25 (土)、26 (日) ままごと「ツアー」「タワー」
- 2/6 (木) 午後の佇み
- 2/8 (土)、9 (日) 劇王2020
～人生を変える20分～
- 2/11 (火・祝) うたのたね
～おんがくのはじまり～
- 2/14 (金) JAZZ長久手
- 2/15 (土) ニューセンチュリーコーラスNagakute
第22回定期演奏会
- 2/22 (土) 林家三平落語会
- 2/29 (土) 前進座 創作歌舞伎「牛若丸」
- 3/21 (土)、22 (日) 座☆NAGAKUTE
「アトムへの伝言」

「平成こども塾一般（抽選）プログラム」については、次月号から子育て支援アプリ、市HPでお知らせします。（紙面掲載終了）
アプリの詳細については2020年2月号に掲載予定です。

●食に関するイベントについて

食物アレルギーに関して懸念をお持ちの人、また使用する食材の確認を希望する人は各事業者までお問い合わせください。

平成こども塾2月の一般プログラム

記事ID 4554

HPを見る

問 平成こども塾 ☎64-0045

対 小・中学生（小学1～3年生については、保護者のサポートをお願いします。）

申 1月7日（火）9:00から窓口または電話で申込。先着順。グループ・代理申込不可。受付初日に限り、申込みことができるプログラムは1つまで。

タイトル	とき	費用	内容
炭の装飾品を作ろう	2月1日（土） 13:15～受付 13:30～15:30	200円	缶の中に松かさやハスの実などを入れて炭で装飾品を作る体験をしてみよう。 企画：平成こども塾サポート隊 自然班 講師：炭焼き紅蓮隊 定員：20人 持 作業しやすい服装、軍手、帽子、かぶせ蓋のある缶（のり缶・お茶缶等）
マリンバ作り	2月2日（日） 9:45～受付 10:00～12:00	300円	木管打楽器のマリンバを作ろう。 企画：平成こども塾サポート隊 創作班 定員：15人 持 作業しやすい服装（長袖・長ズボン）
ひな人形作り	2月16日（日） 9:45～受付 10:00～12:00	300円	日本の伝統文化、女の子の節句のひな人形を作ろう。 低学年向けのプログラムです。終了時刻が変わることがあります。 企画：平成こども塾サポート隊 創作班 定員：25人 持 なし
竹林整備	2月22日（土） 9:45～受付 10:00～12:00	無料	長久手の里山を守るために竹林整備をしよう。大人だけの参加も可能です。 企画：平成こども塾サポート隊 自然班 定員：小学5年以上10人 持 作業しやすい服装、軍手、長靴、帽子
金星と冬の星座を楽しもう	2月22日（土） 17:15～受付 17:30～20:30	200円	今年の冬は、明るい一等星に加えて金星も宵の明星として見頃です。星座を探したり、望遠鏡で金星などを楽しみましょう。雨天、曇天時は、この先見られる星座を紹介します。 企画：平成こども塾サポート隊 自然班 講師：名古屋市科学館 <small>たかば みゆき</small> 高羽 幸先生 定員：30人（保護者含む） 持 懐中電灯、星座早見盤（あれば）
書道・さし絵講習会	2月23日（日・祝） 9:45～受付 10:00～12:00	300円	書道・さし絵講習会員と一緒に学びます。 企画：平成こども塾サポート隊 創作班 定員：10人 持 習字道具（ある人は）

平成こども塾2月の抽選プログラム

記事ID 4554

HPを見る

問 平成こども塾 ☎64-0045

対 小・中学生（小学1～3年生については、保護者のサポートをお願いします。）

申 126円の往復はがきでこども塾あてに申込。1月6日（月）までの消印有効。家族単位で申込。グループ・代理申込不可。抽選結果は1月18日（土）までに返信はがきで連絡します。

【あて先】 〒480-1311長久手市福井1590-50 平成こども塾

【記入項目】 ①プログラム名 ②参加されるお子さんの名前・学校名・学年 ③連絡先（携帯番号）
④情報は何かから得たか（学校・たより・広報・メール・その他） ⑤参加される大人の人数
※返信欄に住所・氏名をお書きください。

タイトル	とき	費用	内容
味噌作り	2月15日（土） 9:45～受付 10:00～14:00	500円	大豆やおからを材料にして味噌作りに挑戦しよう。熟成期間が必要なため、味噌をお渡しするのは1年先で、こども塾に取りに来ていただきます。 なお、未就学児参加不可。※こどもファーム会員も一緒に参加します。 企画：平成こども塾サポート隊 食と農班 定員：25人（保護者を含む） 持 弁当、エプロン、バンダナ、マスク、タオル、防寒着

※水筒（お茶）を持ってきてください。※キャンセルの連絡は、2日前までをお願いします。材料や準備に影響が出たり、参加できない人もいますので、キャンセルのないよう日程を確認して申込んでください。※暖かい服装でご参加ください。

子育て支援センターの行事

HPを見る

記事ID 1463

問 子育て支援センター ☎56-0638

行事名	とき	ところ	対象	申込方法
リズムあそび・ ぴよんぴよん <small>(記事ID 12681)</small> HPを見る	1月31日(金) 10:00~11:00	西児童館	市内在住の 就園前の幼児と保護者	不要
※下山・上郷を除く各児童館で学期に1回ずつ開催予定。駐車場の用意がないため、徒歩または自転車で来館できる最寄りの児童館で参加してください。				
リズムあそび ぴよんぴよん (東小学校区) <small>(記事ID 7591)</small> HPを見る	2月5日(水) 10:00~11:00	福祉の家 機能回復訓練室 ※駐車場あり	市内在住の東小学校区の 0歳から就園前の幼児と保護者	1月6日(月)10:00~申込。 電話申込可。先着20組。
持 水分補給のためのお茶や水、親子ともに動きやすい服装				
リズムあそび ぴよんぴよん (北小学校区) <small>(記事ID 8633)</small> HPを見る	2月14日(金) 10:00~11:00	文化の家 舞踊室 ※駐車場あり	市内在住の北小学校区の 0歳から就園前の幼児と保護者	1月14日(火)10:00~申込。 電話申込可。先着20組。
持 水分補給のためのお茶や水、親子ともに動きやすい服装				

※申込が必要な講座については、必ず本人が申込をしてください。※子育て支援センターは、1月25日(土)9:00~14:00は臨時休館です。

おもしろパンを作ろう! みらい子育てネットながくて主催

問 みらい子育てネットながくて ☎62-1712 (記事ID 11764)

HPを見る

時 2月15日(土) 10:00~13:00

場 青少年児童センター2階 創作活動室

対 長久手市在住の小学生15人(先着)

持 エプロン、バンダナ、ハンカチ、飲み物(お茶)、ふきん、マスク

申 1月14日(火)~31日(金)9:00~16:00に青少年児童センター設置申込書に必要事項を記入。

HPを見る

中央図書館 おはなし会

記事ID 13696

児童館まつり こどもスタッフ募集

問 子ども未来課 ☎56-0616 (記事ID 5196) HPを見る

5月16日(土)開催予定の「2020児童館まつり」に向けて、企画や準備、当日の運営を行うこどもスタッフを募集します。打ち合わせは2月から5月まで全6回です。詳しくは、「児童館だより特別号」をご覧ください。

対 市内在住・在学の小~高校生で、打ち合わせに参加でき、児童館まつり当日に運営スタッフとして参加できる人。

申 1月6日(月)から20日(月)までに参加を希望する児童館に直接申込。(北児童館に参加する人は下山児童館で申込。)

問 中央図書館 ☎63-8006

場 中央図書館2階 AVルーム

行事名	日時	対象
ブックスタートのおはなし会	18日(土)11:00~11:30	満2歳1か月までの子とその保護者(参加初めての子のみ)
乳幼児向けおはなし会	16日(木)11:00~11:30 ◎育児相談:保健師	乳幼児とその保護者
	18日(土)15:00~15:30	
おはなし会	11日(土)10:30~11:30	幼児から低学年とその保護者
	18日(土)14:00~14:30	
英語のおはなし会	25日(土)10:30~11:30	子どもから大人まで
大人のおはなし会(読書会)	7日(火)10:30~11:30	18歳以上の人

★ブックスタート事業とは、絵本を介して親子が心ふれあうきっかけを作る活動です。絵本などの入った布バッグ(ブックスタートパック)をプレゼントします。対 市内在住の2歳1か月になるまでの子※1人1回限り 持 親子(母子)健康手帳

児童館の行事

HPを見る

記事ID 10918

今月のあそびは「ラップでバランスとってみよう！」

自由参加。詳しくは、じどうかんだよりをご覧ください。

問 子ども未来課 ☎56-0616

行事名・対象時間 対象・定員	青少年児童センター ☎62-1712	下山児童館 ☎62-5680	上郷児童館 ☎62-0801	西児童館 ☎61-1500	南児童館 ☎63-5666	市が洞児童館 ☎64-5621
工作「あーらふしぎ六角形」 右の開始日から1週間程度 対 小学生各館20人	11日(土)～	18日(土)～	11日(土)～	25日(土)～	11日(土)～	11日(土)～
幼児教室 時 10:00～11:00 (♪11:00～) 手遊び、工作、読み聞かせ、体操など	8日(水)◎ 22日(水)	14日(火) 21日(火)※	15日(水)♪ 24日(金)◎	8日(水)◎ 15日(水)※	10日(金) 24日(金)◎	8日(水) 22日(水)◎
※育児相談:児童館長 ◎育児相談:保健師 ♪音楽デリバリー						
ぴよんぴよん 時 10:00～11:00 対 親子20組				31日(金)		
ネイチャー探検隊 事前申込 時 9:30～11:30	18日(土)	内 杵ヶ池公園「冬の自然を観察しよう」 (一般隊員先着10人募集)				
クッキング 時 13:30～15:30 対 小学生15人	25日(土)	内 米粉のチョコカップケーキ(材料に小麦粉を含みます) 申 1月11日(土)16:00から青少年児童センターで受付。 前回参加した人が申し込んだ場合、キャンセル待ち。				

シニアの広場



剪定講習会参加者募集

- 問 シルバー人材センター ☎ 62-9100
- 時 2月6日(木) 13:30～16:00
※雨天2月14日(金) 9:30～12:00
- 場 高齢者生きがいセンター2階 会議室および市内実施講習現場
- 対 市内在住の60歳以上の人10人(先着)
- 内 初心者向け 一般的な植木手入れ
- 申 1月14日(火)から31日(金)までに窓口、電話またはFAX(62-9100)で申込

シルバー人材センター入会(仕事)説明会

- 問 シルバー人材センター ☎ 62-9100
- 時 1月24日、2月28日、3月27日(金)
13:30～15:00
- 場 高齢者生きがいセンター2階 会議室
- 対 市内在住の60歳以上の働く意欲のある人
- 他 この説明会を受けた人のみ会員登録可

地域いきいきライフ推進事業

問 長寿課 ☎ 56-0639 **HPを見る** 記事ID 10108

いきいきライフパーティー

健康づくりに関心のあるみなさんが集まって楽しく脳・神経系を刺激する運動をし、交流しています。身体を動かすことの楽しさを実感して、みんなで運動を始めるきっかけとしましょう。

□コモ予防を目的とした、オリジナル体操「ながくてハーモニー体操」をご体験ください。

時 1月8日(水) 13:30~15:00

場 市役所西庁舎3階 研修室

時 1月21日(火) 13:30~15:00

場 福祉の家2階 集会室



スポーツボイス~男の声を取り戻せ!~(男性限定)

声を出しにくくなった、カラオケでもっとうまく歌いたい! そう思った人、腹式呼吸で声が出やすくなりますよ!

時 1月15日(水) 14:00~15:30

場 福祉の家2階 研修室

時 1月31日(金) 10:40~12:00

場 福祉の家2階 研修室



「あかつきの会」~認知症家族交流会~

問 社会福祉協議会 ☎ 62-4700 **HPを見る** 記事ID 3391
長寿課 ☎ 56-0639

時 1月24日(金) 13:30~15:30

場 福祉の家2階 会議室

対 認知症の人を介護している家族

ほっと一息
家族同士で集まって
介護の悩みを話した
り情報交換してみま
せんか?

福祉の家の施設情報

問 福祉の家 ☎ 64-6500 **HPを見る** 記事ID 3403

● 歩行浴インストラクターの来所日時(参加自由)

1月17日(金) 10:00~11:30

● 歩行浴室・福祉浴室の利用休止時間帯

1月9日、23日(木) 10:00~11:30

● 歩行浴室の利用休止時間帯

1月8日、15日、22日、29日(水) 10:00~12:30

● 温泉スタンドの休止日

1月6日(月)

シルバー人材センターパソコン講座 もっとパソコンを楽しもう ~パソコンとインターネット入門編~

問 シルバー人材センター ☎ 62-9100

パソコン入門・初心者向け内容です。パソコンの基本操作、インターネットや音楽を楽しみながら学びましょう。

時 2月7日~3月13日(金) 全6回 13:30~15:30
※2月28日のみ9:30~11:30

場 高齢者生きがいセンター2階 会議室

対 市内在住の60歳以上の人20人(先着)

¥ 3,000円(教材費、設備費等含む)

持 パソコン(Windows8,10)

申 1月14日(火)からシルバー人材センターに申込
※原則、受講料の返金はいりません。

いきいき倶楽部

問 長寿課 ☎ 56-0639 **HPを見る** 記事ID 4740

65歳以上の人を対象に、老人憩の家や地域の集会所での健康チェック、創作活動(1月はちりめん根付けづくり、●の日)、運動(□の日)などを行います。

日にち	時間	場所
1月6日(月)□	13:30~15:00	茜老人憩の家
1月8日(水)●	10:00~12:00	睦老人憩の家
1月8日(水)□	14:00~15:30	上川原集会所
1月9日(木)□	10:00~11:30	長配三丁目集会所
1月10日(金)□	10:00~11:30	老人憩の家「椿荘」 岩7地区
1月10日(金)●	13:30~15:30	市が洞小校区 共生ステーション
1月14日(火)□	13:30~15:00	蟹原集会所
1月15日(水)●	10:00~12:00	丁子田集会所
1月16日(木)□	10:00~11:30	長久手ニュータウン集会所
1月17日(金)●	10:00~11:30	楓老人憩の家
1月21日(火)●	10:00~12:00	長湫八分会集会所
1月22日(水)□	10:00~11:30	老人憩の家「永和荘」
1月22日(水)●	13:30~15:30	色金老人憩の家
1月23日(木)□	10:00~11:30	丸山住宅集会所
1月24日(金)□	10:00~11:30	蟹原シーズンズ
1月24日(金)●	10:00~12:00	老人憩の家「椿荘」 岩6地区
1月28日(火)●	10:00~12:00	老人憩の家「さつき荘」
1月30日(木)●	10:00~12:00	段ノ上集会場

より詳細な情報は、市HPをご覧ください。
記事についている「記事ID」を市HPの記事ID検索窓に入力すると、その記事のページがすぐに表示されます。



イベント

暮らし環境

まちセンカフェ(交流サロン)

問 たつせがある課 ☎ 56-0602
HPを見る 記事ID 10126

時 1月18日(土) 10:00~11:30

場 まちづくりセンター1階 交流スペース

内 「誰でも楽しめる」フラメンコ体験

フラメンコはみなさんが思っているほど難しくありません。おうちでも、座ったままでも楽しめるフラメンコを体験してみませんか？体の不調を改善したり、子どもの発達にも好影響があるというフラメンコを、気軽に、身近に取り入れて、より輝く毎日を過ごしましょう！パフォーマンス披露、解説、体験など盛りだくさんです！

ゲスト:フラメンコユニット パロマブ
こばやし まさお おおoura あけみ
ランカ(小林正雄&大浦明美)

◆まち活パーティーへのお誘い

問 たつせがある課 ☎ 56-0602
HPを見る 記事ID 9446

時 2月9日(日) 13:30~17:00

場 まちづくりセンター

内 市民活動交流会

市民活動をこれから始める人、始めたばかりの人が、すでに活動している人と気軽にしゃべりできるパーティーです。日頃の活動を超えて、「知り合い・つながる・広がる」仲間づくりをしましょう。

申 2月6日(木)までにまちづくりセンター窓口またはFAX(61-6800)、QRコードで申込。名前、連絡先、所属団体(あれば)を明記。



8市町合同就職ガイダンス

問 たつせがある課 ☎ 56-0641
HPを見る 記事ID 8513

時 2月11日(火・祝)

新卒・第2新卒 13:00~17:00

中途求職者 17:00~19:00

場 ウィングあいち8階 展示場フロア

内 本市をはじめ、周辺市町の地元企業全101社が集まる就職ガイダンスです。企業ブース以外にも、愛知県労働協会によるセミナーや、キャリアコンサルタントによる相談コーナーも予定。

他 2021年3月に大学等を卒業予定の学生、卒業後3年以内の既卒者、49歳以下の中途求職者



地域ブランディング シンポジウム

問 たつせがある課 ☎ 56-0641
HPを見る 記事ID 11911

本市では、2017年度からまちの魅力を高めようと、愛知県の補助金を活用して「地域ブランディング事業」に取り組んでいます。

このたび、これまでの総括を行い、成果や課題を明確にするとともに、今後の方向性について話し合う地域ブランディングシンポジウム~暮らすまちから 楽しむまちへ~を開催します。

この機会に「長久手らしさ」や「長久手ならではの」モノ、コトなどを見つめなおすことで、これまで気付かなかった日常の楽しみ方について考えてみませんか？

講師:井澤 知巨 氏(名古屋学院大学現代社会学部教授)

時 1月11日(土) 13:30~15:30

場 イオンモール長久手4階 イオンホール

内 基調講演、パネルディスカッション

◆長久手ふるさとかるた大会

問 市観光交流協会 ☎ 62-6770
HPを見る 記事ID 13731

2000年に市商工会が募集した詠み句を(一社)長久手市観光交流協会が引継ぎ、現代浮世絵で表現した「長久手ふるさとかるた」。

かるた遊びをしながら、長久手の風景を多くの子ども達に伝えたり、家族で昔話を楽しんだりして、長久手のことを語り合うことを目的に、長久手ふるさとかるた大会を開催します。

主催:(一社)長久手市観光交流協会

時 1月18日(土) 14:00~

場 イオンモール長久手4階 イオンホール

申 1月10日(金)までに観光交流協会事務局に電話で申込。

◆外国人の人へ 図書館を利用してみよう!

問 国際交流協会(たつせがある課内)
☎ 56-0641

HPを見る 記事ID 13516

中央図書館で司書から図書館の利用の方法、館内の案内、本の貸し出しルールの説明を受けたあとに利用カードを作って、本を借りる体験をします。

時 1月23日(木) 9:45~11:40

場 西小校区共生ステーション 集合

対 5人(先着)

持 住所・氏名・生年月日が確認できるもの(運転免許証、健康保険証、学生証など)

申 1月6日(月)から16日(木)までに国際交流協会事務局へ電話またはメール(nia@nagakute.aichi.jp)で申込。



古戦場公園再整備事業 市民ワークショップ

問 生涯学習課 ☎ 56-0627
HPを見る 記事ID 13699

本市では、古戦場公園を再整備する予定です。現在、市民のみなさんが主体となって、古戦場公園で活動する市民主体の組織の設立に向けて取り組んでいます。このことを目的に市民ワークショップの8回目を開催します。

時 1月18日(土) 10:00~12:00

場 市役所西庁舎3階公民館 研修室

内 11月30日に実施したイベントの振り返りと2月のイベントについて話し合おう！

申 1月15日(水)までに生涯学習課窓口または電話で申込。当日参加可。

古戦場公園再整備事業 市民報告会

問 生涯学習課 ☎ 56-0627
HPを見る 記事ID 13801

今までのワークショップや古戦場公園でのイベント等の活動を広く市民に知ってもらうため、報告会を開催します。また、ラジオDJであり、戦国時代にも詳しいクリス・グレンさんの講演も行います。

時 2月1日(土) 13:30~15:30

場 イオンモール長久手4階 イオンホール

内 (1)古戦場公園での活動を市民から発信しよう！

(2)クリス・グレンさんの講演会



味噌作り体験

問 みどりの推進課 ☎ 56-0620
HPを見る 記事ID 9592

おいしい手作り味噌を一緒に作りませんか。

時 2月1日(土) 10:00~12:00

場 旧集出荷選果場(前熊前山地内)

対 市内在住の家族6組(1家族3人まで)(抽選)

内 人数に関わらず、1組につき1つ(6kg)の味噌。参加者は、事前に配布する大豆を煮て、体験当日に持参。

¥ 1組3,500円(当日集金)

申 1月6日(月)から15日(水)までに、市HPにある申込用紙をみどりの推進課窓口、FAX(63-2100)または郵送(消印有効)で提出。当選者のみ案内を送付。

健康・福祉

◆HAPPYヨガ講座

問 健康推進課 ☎ 63-3300
HPを見る 記事ID 8803

姿勢を整えて若々しく！みんなで楽しくヨガを学びませんか。

時 2月10日(月) 13:30~15:00

(受付13:15~)

場 保健センター3階 会議室

内 講師:ピラティスインストラクター
佐々木千紘 氏

対 30人(先着)

持 タオル、水分、動きやすい格好

申 1月7日(火)9:00~2月7日(金)までに健康推進課窓口または電話で申込。

◆運動もできちゃう 創作ワークショップ

問 (株)長久手温泉 ☎ 64-3511
HPを見る 記事ID 13268

創作を楽しみながら体操でちょっぴり体も動かして、心も体も元気にしていくためのワークショップです。

場 福祉の家2階 研修室

対 15人(先着)

¥ 500円

申 (株)長久手温泉に電話または下記QRコードで申込



(1)己書で節分を描いてみましょう

書き方や文字の書き順にとらわれることなく自らが思うがまま、自由に筆を走らせ、自分の世界観を楽しく表現する新感覚の書を体験し、節分を描いてみませんか？

時 1月7日(火) 13:30~15:00



(2)ハーブティ講座①

ハーブマイスターがあなたの心と体に合ったハーブをおすすめします。試飲をして持ち帰れます。(1日2杯で7日分)

物忘れ、認知、アルツハイマー予防のハーブティをおすすめします。

時 1月15日(水) 10:00~11:30

(3)ハーブティ講座②

花粉症&風邪、インフルエンザ対策のハーブティをおすすめします。

時 1月28日(火) 13:30~15:00

◆めりーらいん講座 「認知症に関するお話」

問 尾張旭市立図書館 ☎ 54-5544
HPを見る 記事ID 13679

時 1月22日(水) 10:00~11:00

場 尾張旭市立図書館2階 視聴覚室

対 50人(先着)

内 認知症についての講義、認知症に関するおすすめ本の紹介

講師:愛知医科大学看護学部臨床実践看護学教授 泉 雅之先生

申 1月8日(水)から尾張旭市立図書館窓口または電話で申込。

「ボラ活」ボランティアカフェ

問 市社会福祉協議会 ボランティアセンター
☎ 61-3434

ボランティアを始めたい！興味がある！一緒に活動する仲間がほしい！私たちの活動を知ってほしい！など、ボランティア活動について話したいあなたをお待ちしています。

時 1月16日(木)10:00~11:30

場 まちづくりセンター 1階

対 市内在住・在勤・在学の人

◆映画で生活支援サポーターについて考えよう

問 社会福祉協議会 ☎ 62-4700
長寿課 ☎ 56-0639

HPを見る 記事ID 13369

生活支援サポーターとして活動している人、登録はしたけれどもまだ活動ができていない人、生活支援サポーターとはどのような活動をするのかを知りたい人、みなさんと集まって映画を見て生活支援サポーターについて語り合いませんか？

時 2月4日(火) 13:30~16:30

(受付 13:00~)

場 文化の家 光のホール

対 生活支援サポーター登録者、生活支援サポーター登録希望者

内 登録説明会、映画上映会「こんな夜更けにバナナかよ」、交流会(30分程度)

申 1月31日(金)までに長寿課または社会福祉協議会に電話で申込。席に余裕があれば、当日参加可。

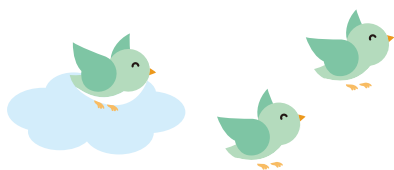

文化・スポーツ

左義長

問 生涯学習課 ☎ 56-0627

HPを見る 記事ID 6595

左義長は、青竹を立てて火をつけ、古いお札や正月飾りを燃やす行事で、「どんど焼き」とも呼ばれています。今年も地元の有志のみなさんによって行われます。

左義長では、書き初めを竹の先に付けて、炎の中に入れたとき、高く舞い上がるほど字が上達すると言われています。また、この火で焼いたおもちを食べると、病気になるとも言われています。

時 (1)1月12日(日) 6:30ごろ

(2)1月12日(日) 6:00ごろ

場 (1)岩作壁ノ本御嶽神社下の高根橋付近の河川敷(雨天決行/岩作左義長有志の会による実施)

(2)岩作長鶴グリーンロードの北側の農地(雨天時は1月13日(月)に延期/ボーイスカウト長久手第1団による実施)

他 環境保全のため、プラスチックやビニール製の門松やしめ縄、陶器、ガラスの飾りなどは燃やすことができません。駐車場なし。

◆愛知県立大学連携講座

問 生涯学習課 ☎ 56-0627

HPを見る 記事ID 13700

「^{だ さい おさむ}太宰 治の文学世界—時代とともにあった太宰作品を読み解く—」と題し、1回目は「走れメロス」、2回目は「人間失格」を取り上げます。

時 2月8日・22日(土)

14:00~15:30

場 市役所西庁舎3階 公民館研修室

対 市内在住・在勤・在学の18歳以上の30人(先着)※1月15日(水)時点で定員に満たない場合、市外の人も申込可。

講師:愛知県立大学准教授 ^{わかまつしんや}若松伸哉氏

¥ 600円(初回集金)

持 筆記用具

申 1月7日(火)9:00から生涯学習課窓口または電話で申込。

第7回ながくてサイエンスフェスティバル

問 生涯学習課 ☎ 56-0627

HPを見る 記事ID 12416

あつまれ！未来の科学者たち!! 楽しく遊べる実験や工作で、ドキドキワクワク。手、目、耳など五感をフルに活用して科学のおもしろさ、不思議さを体験しよう。

時 2月1日(土) 10:00~13:00

場 文化の家

対 主に小中学生(大人も歓迎)

小学1~3年の児童はできるだけ保護者同伴をお願いします。

他 主催:科学の祭典実行委員会



「木造 恵比須天・大黒天 二像」公開

問 生涯学習課 ☎ 56-0627

HPを見る 記事ID 6703

市指定有形民俗文化財の「木造 恵比須天・大黒天 二像」が、石作神社で行われる初さびすで公開されます。

時 1月5日(日) 0:00~14:00

場 石作神社

訓練生実習作品の校内販売

問 県立名古屋高等技術専門学校窯業校

☎ 0561-21-6666

HPを見る 記事ID 12409

訓練生の実習成果として、実習作品(やきもの)の校内販売を実施します。

時 2月1日(土) 10:00~14:00

(※売切れ次第終了)

場 愛知県立名古屋高等技術専門学校窯業校

募 集

長久手市環境審議会委員

問 環境課 ☎ 56-0612

HPを見る 記事ID 13747

市の環境の保全および創造に関する基本的事項並びに重要事項、環境調査等の結果に関する事項などについて検討する長久手市環境審議会の委員を募集します。

募集人数 2人

任期 4月から2年間

報酬 1回7,300円(交通費、諸税などを含む)

応募資格 市内在住の18歳以上75歳未満の人(市職員、市議会議員、市の他の付属機関の委員となっていない人)

申 2月3日(月)から21日(金)までに環境課または市HPにある応募用紙に小論文(テーマ「長久手市の環境について望むこと」800字程度)を添付し環境課窓口、メールまたは郵送(消印有効)で提出。

他 選考方法

書類(応募用紙および小論文)

名古屋窯業高等技術専門学校 窯業校の訓練生

問 県立名古屋高等技術専門学校窯業校

☎ 0561-21-6666

HPを見る 記事ID 10882

2020年度の陶磁器科入校生を募集します。

コース・定員 製造コース30人、デザインコース20人

期間 4月から翌年3月まで(入校日4月7日(火))

募集期間 1月6日(月)から2月14日(金)まで

選考日 3月3日(火)

国際交流フェスタ出演者・ ブース出展者

問 国際交流協会(たつせがある課内)

☎ 56-0641

HPを見る 記事ID 13727

市民のみなさんに世界の文化を体験いただき、楽しくも理解を深め合える手作りのイベントを企画しています。昨年度の出演者・出展者を中心に、各国体験ブース、物販、飲食販売、出演者(団体)などイベントを盛り上げる仲間を募集します。

時 3月8日(日) 10:00~15:30

場 文化の家2階 全フロア

申 申込用紙を1月31日(金)17:00までに国際交流協会事務局に郵送(必着)またはメール(nia@nagakute.aichi.jp)で提出。

スポーツ推進委員

問 枳ヶ池体育館 ☎ 63-1000

HPを見る 記事ID 13751

スポーツの推進のための事業の実施に係る連絡調整等を行う非常勤職員です。

対 2020年4月1日時点、市内に居住する満20歳以上70歳以下の人

内

採用人数 21人以内

任期 2020年4月1日~2022年3月31日

活動内容 定例会(月1回程度)およびスポーツイベント等各種事業に参加、企画運営など

報酬 年額9万円

申 1月26日(日)16:30までに、申込書と小論文(テーマ「長久手市のスポーツ推進のために自分ができること」800字以内)を枳ヶ池体育館窓口または郵送で提出

他 審査後、応募者全員に結果を文書で通知。

ながくて・学び・アイ講座講師

問 生涯学習課 ☎ 56-0627

HPを見る 記事ID 12392

みなさんの得意な分野を生かし、講師として参加してみませんか。詳しくは生涯学習課窓口や市HPで配布する募集要項をご覧ください。

対 教える意欲のある18歳以上の人24人(24講座)程度。

申 1月6日(月)から20日(月)までに申込書を生涯学習課窓口または郵送(1月17日(金)消印有効)で提出。

他 開講期間は6月1日(月)~11月30日(月)。講座は1回90分、4回までとし、開講期間内の同じ曜日、同じ時間とします。毎週でなくても構いません。

2020年国勢調査調査員

問 情報課 ☎ 56-0601

HPを見る 記事ID 13756

2020年国勢調査の調査員を募集しています。

任期 2020年8月下旬~10月初旬(約2か月間の予定)

※任命期間は前後する場合があります。

報酬 1調査区で4万円程度、2調査区で7万円程度

※担当する世帯数等より変動。

対 原則20歳以上で統計調査に興味がある人

申 情報課に電話またはメールで問い合わせ。

仕事内容などの詳細は市HPをご覧ください。

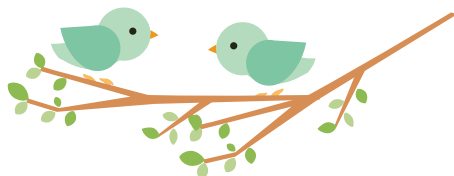

湾港・物流業界で活躍する人材を育成するための職業訓練の一つとして、クレーン運転科受講生を募集します。

問 ポリテクセンター名古屋港 052-381-2775 記事ID12769 **HPを見る**

問 問い合わせ先 時 とき 場 ところ 対 対象 内 内容 費 費用 記 記載 がないものは無料 持 持ち 物 申 申込 方 方法 記 記載 がないものは申込不要 他 その他 ス ス スマ イ ル ポ イ ン ト 対 対 象 事 業

お知らせ

暮らし環境

愛知県最低賃金の改正

問 瀬戸労働基準監督署
☎ 82-2103

[HPを見る](#) 記事ID 9319

愛知県の最低賃金は、2019年10月1日から時間額926円に改正しました。愛知県内の事業場で働く常用、臨時、パートなどすべての労働者に適用されます。

マイナンバーカード・通知カードの休日窓口

問 市マイナンバーコールセンター
☎ 63-0178
市民課 ☎ 56-0607

[HPを見る](#) 記事ID 13754

平日にマイナンバーカード・通知カードを受け取れない人のために、休日窓口を開設します。マイナンバーカードの受け取りは予約制です。

また、マイナンバーカードの申請を市役所でお手伝いすることもできます。

時 1月26日(日) 9:00~12:40

場 市役所本庁舎1階 市民課

持 【共通】通知カード、運転免許証などの本人確認書類、住民基本台帳カード(持っている場合のみ)

【受け取り】個人番号カード交付・電子証明書発行通知書兼照会書(はがき)

【申請】個人番号カード交付申請書、認印(ゴム印等不可) ※顔写真は無料でお撮りします！

エコハウスで充電式電池の分別を始めます

問 環境課 ☎ 56-0612

[HPを見る](#) 記事ID 1242

1月7日(火)からエコハウスで回収している従来の廃乾電池の回収を、乾電池・ボタン電池と、充電式電池に分別します。充電式電池は発熱・発火の恐れがありますので、絶縁テープで金属部分が露出

しないように覆うか、固定してください。

充電式電池の対象となるもの

ニカド電池、ニッケル水素電池、リチウムイオン電池のうち、以下のリサイクルマークがあるもの



ジョグパトしませんか

問 安心安全課 ☎ 56-0611

[HPを見る](#) 記事ID 13728

みなさんが普段行っているジョギングやウォーキング、ペットの散歩等をしながら、防犯ボランティア活動をしませんか。この活動は、個人で無理なく行う活動なので、自身のライフスタイルに合わせて活動することができます。多くの人がジョグパトを行うことで、「地域の目」が増え、犯罪の予防につながります。

対 市内で個人のライフスタイルに合わせて、継続的に活動ができる18歳以上の人。

申 申込書を安心安全課に提出。提出時に、パトロールグッズ(ベストとバンダナ)をお渡しします。

他 1月19日(日)に開催する長久手新春ふれあいマラソン大会にて、ジョグパトブースを出展します。

事件・事故 緊急事案は110番

問 愛知警察署 ☎ 39-0110

[HPを見る](#) 記事ID 12376

1月10日は110番の日です。110番は事件・事故の発生時における緊急通報のための専用電話です。相談や問い合わせ等の緊急性のない通報は、事件や事故等の対応に支障を及ぼす可能性があります。緊急性のない通報は愛知警察署または下記までお問い合わせください。

警察相談専用電話(平日9:00~17:00)
052-953-9110

健康・福祉

20歳になったら国民年金

問 保険医療課 ☎ 56-0618

瀬戸年金事務所 ☎ 0561-83-2412

[HPを見る](#) 記事ID 6517

年金は20歳から60歳までの人が加入し、保険料を納める制度です。

年をとったときの老齢年金のほか、障害年金(病気や事故で障害が残ったときに受給)や遺族年金(加入者が死亡した場合、その加入者により生計を維持されていた遺族が受給)があります。いま納付が困難なときは「学生納付特例」や「若年者納付猶予」をご利用ください。

健康マイレージ抽選会 申込締め切り

問 健康推進課 ☎ 63-3300

[HPを見る](#) 記事ID 11115

健康マイレージ事業は健康づくりへの取り組みをポイント化し、50ポイント貯まると県内のお店でサービス等が受けられるMyCaがもらえるほか、市内協賛企業からの賞品が当たる抽選に参加することができます。抽選締め切りが1月14日(火)と近づいていますので、早めに申請ください。

対 市内在住・在勤・在学の18歳以上の人

申 健康推進課窓口またはHPでチャレンジシートを入手し、ポイントを50ポイント貯める。達成後、健康推進課に提出。

他 抽選会:2月4日(火)10:00

保健センター

当選賞品の引換は後日です。

生活福祉資金制度 「教育支援資金」

問 市社会福祉協議会

☎ 62-4700

教育支援資金は、他の借入れが困難な低所得者世帯に対し、高等学校、大学または高等専門学校に就学するのに必要な資金を貸付ける制度です。

申込から貸付決定まで2カ月程度要
しますので、お早めにご相談ください。

市政情報

農林業センサス

問 みどりの推進課 ☎ 56-0620
HPを見る 記事ID 6554

農林水産省は、2月1日を基準日として「2020年農林業センサス」を実施します。この調査は、今後の日本の農林業政策に役立てるために、5年ごとに実施されている極めて大切な調査です。1月中旬から農林業を営んでいるみなさんのところに調査員が訪問しますので、ご理解とご協力をお願いします。

令和2・3年度入札 参加資格審査申請の受付

問 行政課 ☎ 56-0605
HPを見る 記事ID 13826

本市が行う入札に参加するには、本市の入札参加資格者名簿に登録されることが必要です。

定時受付は1月6日(月)から2月17日(月)までです。

あいち電子調達共同システムからのみ申請を受け付けます。詳しくは市HPをご覧ください。

令和2年度償却資産申告

問 税務課 ☎ 56-0609
HPを見る 記事ID 3273

毎年1月1日に市内に償却資産を所有している法人または個人は、申告の必要があります。申告書の法定提出期限は1月31日(金)です。事務処理の都合上、1月17日(金)までの提出にご協力ください。なお、申告書が必要な人は、ご連絡ください。

厚生労働大臣感謝状受賞

問 福祉課 ☎ 56-0553
HPを見る 記事ID 13866

読み聞かせボランティアとして活動されている朗読の会 吾亦紅さんが永年にわたるボランティア活動の功績によりボランティア功労者に対する厚生労働大臣感謝状を受賞されました。43年にわたり市内各所で地域の子ども達や高齢者を中心に絵本や紙芝居などの読み聞かせを行っています。



総務大臣表彰受賞

問 市選挙管理委員会(行政課内)
☎ 56-0605
HPを見る 記事ID 8115

長久手市明るい選挙推進協議会の野寄スマ子委員が、選挙制度130周年における選挙関係功労者表彰のうち総務大臣表彰を受賞しました。

長久手市明るい選挙推進協議会は、公正な選挙の実施や投票率向上などのために、選挙期間中や市内のイベントなどで選挙啓発活動を行っています。

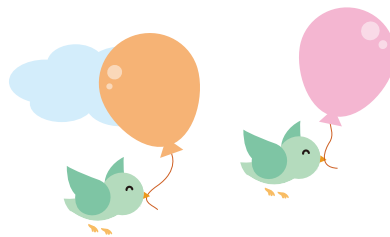

1月みんなの掲示板

申 2月号への掲載は、12月27日(金)までに申請書を情報課に提出。
※各お問い合わせ先への営業目的等でのお問い合わせはご遠慮ください。

HPを見る

市内で行う催し等をご紹介!詳しくは各団体までお問い合わせください。 記事ID 3963

版画体験ワークショップ

大好きをうつそう!のこそう!
時 2月2日(日)①10:00~12:30 ②14:30~16:00
場 長久手市文化の家 2階 講義室1
対 小学生以上 各10名 内 石膏刷り技法でオリジナルの版画を作ります。作った作品は当日お持ち帰りいただけます。持 エプロン
申 indirect.aichi@gmail.comにて予約 問 indirect.aichi@gmail.com

手作り味噌ワークショップ

お味噌作りは簡単!みんなで楽しくお味噌を作ってみましょう♪
時 1月30日(木)10時~12時 場 中島工務店 長久手Studio
対 定員6人(お子様連れOK!) 内 お味噌を作りながらお味噌のあれこれお話しします ¥3,000円(お味噌約2kgお持ち帰り)
申 調味料オイルアドバイザー 原田 qp_443_29@yahoo.co.jp

リフレッシュ爽爽会

日常生活のストレスで硬くなった「身体」を自分自身でリラックスする方法を学びませんか!そして、心身を癒しませんか?
時 1月9日(木)18:30~20:30 場 西庁舎3階 和風会議室
対 先着25名 内 愛知学院大学心理学科教授吉川吉美先生指導による動作法 ¥1回 1,000円
申 090-8861-6349(松本) 090-7686-1790(川本)

産後ママと赤ちゃんのリラックスフラダンス

産後と育児の疲れた体と赤ちゃんのリラックスに、癒しのハワイアン音楽で踊りましょう。
時 1月15日(水)10:00~11:30 場 文化の家 多目的室
対 産後ママ、首すわり~歩き始めの赤ちゃん ¥500円
申 メールまたは『クウホアアロハ 長久手』検索
問 ku_u.hoa.aloha@hotmail.com

放送大学では、2020年度第1学期(4月入学)の学生を募集しています。資料請求は電話または放送大学HPまで。

問 放送大学 愛知学習センター 052-831-1771 記事ID11672 HPを見る



↑↑まちの話題↑↑

令和元年 市内一斉防災訓練開催(北小校区)

南海トラフ巨大地震発生を想定して防災訓練に参加しました。長一自治会は一時避難場所の草掛公園に集合し防災倉庫の中を皆さんで点検しました。その後自治会長の誘導で避難所(北小)に移動し避難者名簿を作成し各種訓練の体験をしました。(投稿者:ファーストサーブ)



市民記者ブログはこちら

スマートフォンで広報ながくて
を持ち歩こう!

App Store

Google Play

「マチイロ」で検索

▶ダウンロード



瀬戸市・尾張旭市・日進市・みよし市・東郷町・豊明市の情報を掲載しています。
記事の詳細については、各市町へお問い合わせください。

【瀬戸市】 瀬戸染付工芸館 開館20周年プレ企画展「瀬戸市収蔵染付展」

瀬戸染付工芸館は2020年4月に開館20周年を迎えます。それを記念し、瀬戸市が収蔵する瀬戸染付の中から名品を選び、その美と技を紹介します。



染付菊鳳凰文大花瓶
伊藤六之助
明治時代前期
瀬戸市蔵

時 1月5日(日)～5月11日(月)
10:00～17:00

場 瀬戸染付工芸館 交流館2階

他 休館日 毎週火曜日

※2月11日(火・祝)および5月5日(火・祝)は開館、2月12日(水)および5月7日(木)は休館

問 瀬戸染付工芸館 ☎0561-89-6001

【尾張旭市】 あさぴーLINE配信中♪

尾張旭市イメージキャラクター「あさぴー」から市のイベントや新しいあさぴーグッズの販売など、旬の情報が届きます。



内 【登録方法】 LINEアプリ内で「あさぴー」で検索

他 ●あさぴーLINEスタンプ(120円。40種類)も配信しています
●詳細は尾張旭市HPをご覧ください

問 尾張旭市情報課 ☎0561-76-8106

【日進市】 企画展「つつしの学校教育—明治から戦後までの歩み—」

学校教育の変遷を、明治から戦後の教科書を紹介しながらたどります。



時 1月19日(日)まで9:00～17:00

休館 月曜日(祝日は開館)、
年始は1月5日(日)から開館。

場 岩崎城歴史記念館

内 明治の教科書自由採択時代から、検定教科書、国定教科書と教育内容の移り変わりを紹介します。時代ごとの女子教育についても注目し、男子と女子の教育内容を比較・検証します。

問 岩崎城歴史記念館 ☎0561-73-8825

【みよし市】 みよし悠学カレッジ20周年記念講演会「国宝の曜変の再現研究」

幻の茶碗「曜変天目」の再現に生涯挑み続ける陶芸家のお話です。



時 2月16日(日) 14:00～15:30

場 サンライブ2階研修室兼軽運動室

内 【講師】陶芸家の九代・長江惣吉さん

対 100人(先着) 申 1月7日(火)からみよし市生涯学習推進課窓口または電話で申込

問 みよし市生涯学習推進課 サンライブ内
☎0561-34-3111

【東郷町】 ファンカッション

打楽器をメインにオリジナリティ溢れるエンターテインメントなショーを得意とする音楽グループ「ファンカッション」。



『世界の果てまでイッテQ!』など多数テレビ番組に出演し、ジャニーズやHKT48など芸能界での打楽器指導も行い、多方面で活躍しています。ハイレベルな技術と躍動感あふれるステージで、子どもから大人まで楽しめます。

時 2月1日(土)14:00開演(13:30開場) 場 東郷町民会館ホール

内 【出演】ファンカッション ¥ 一般2,000円、高校生以下1,000円(全指定席、保護者膝上の未就学児無料)

申 東郷町民会館(火曜休み)窓口または電話で申込。チケットぴあでも販売(Pコード 157-207)。

問 東郷町生涯学習課 ☎0561-38-4111

【豊明市】 安心安全フェス2020

車の運転や横断歩道の横断方法が正しいか確かめてみませんか?新たな年の初めに、今年も家族と一緒に安全に安心していただけるように、ぜひご参加ください。



時 1月19日(日) 12:00～16:30

場 豊明市文化会館ギャラリーおよび屋外

内 自転車のながら運転事故のVR体験、パトカー試乗体験、子ども用警察制服試着記念撮影など

他 雨天決行・荒天中止(一部内容が変更する可能性あり)

問 豊明市防災防犯対策課 ☎0562-92-8305

内容(予は要予約)	とき	対象(対は対象)	
親子健康手帳交付	7日(火) 9:45集合	妊婦	
	24日(金) 13:30集合		
パパママ教室(1回目)	7日(火) 10:30受付~11:30終了	主に妊娠6か月ごろまでの初妊婦とその夫	
予 パパママ教室(2回目) ※予約は土日のみ	8日(水) 13:15受付~15:30終了	主に妊娠7か月以降の初妊婦とその夫	
	19日(日) 9:15受付~11:30終了		
予 妊婦訪問	訪問は予約制です。 (希望者は保健センターへ連絡してください)	妊婦(訪問は妊娠中1回)	
こんにちは 赤ちゃん訪問	3~4か月児健診受診前	すべての赤ちゃんとその保護者 (里帰り出産で市内滞在中の人も対象となります)	
転入者予防接種等 説明会	23日(木) 10:00集合	主に7歳未満の子がいる転入世帯 (健康推進課窓口等で転入手続きした人を除く。)	
HP を見る	のびのび 計測日*1	山下児童館 9日(木) 10:00~10:30受付	未就園児 ※1医師の診察はありません。
		保健センター 23日(木) 10:15~10:45受付	持 親子(母子)健康手帳・乳児の場合はバスタオル
	予 離乳食教室	9日(木) 10:00~11:30	主に第1子(4~5か月)をもつ保護者(乳児同伴可)
	予 妊産婦歯科健康診査	予約してから、市内委託医療機関で受診してください。	妊婦と産後1年未満の産婦
予 防 接 種 (記事ID 1192) HP を見る	BCG接種	10日(金)	R元年7月16日~R元年7月31日生
		28日(火)	9:15~10:15受付 R元年8月1日~R元年8月15日生
	予 B型肝炎	対	生後1歳未満
	予 ヒブ、小児用肺炎球菌	対	生後2~60月に至るまで
	予 4種混合、不活化単独ポリオ	対	生後3~90月未満
	予 麻しん・風しん混合、麻しん単独・風しん単独	対	第1期:生後12~24月未満 第2期:小学校入学前の1年間
	予 水痘	対	生後12~36月未満
	予 日本脳炎	対	1期:生後6~90月未満、2期:9~13歳未満 救済制度により対象以外で接種可能な場合あり
	予 二種混合	対	11~13歳未満
	予 子宮頸がんワクチン	対	小学6年生~高校1年生の女子
成人 健 診 (記事ID 7147) HP を見る	予 子宮検診	8日(水)、15日(水)、17日(金)	20歳以上の西暦奇数生まれの女性 (昨年度受診していない) 西暦偶数年生まれの人も可
	予 個別子宮検診	2月29日までに市内委託医療機関で 受診してください。	
	予 乳腺検診	20日(月)、22日(水)、29日(水)、 30日(木)	40歳以上の西暦奇数生まれの女性 (昨年度受診していない) 西暦偶数年生まれの人も可
	予 個別乳腺検診	2月29日までに市内委託医療機関で 受診してください。	
	予 39歳以下健診	14日(火)、24日(金)	16歳から39歳の人
	予 歯周病検診	8月1日~1月31日までに市内委託 歯科医院で受診してください。	20歳、30歳、35歳、40歳、45歳、50歳、55歳、 60歳、65歳、70歳、75歳、80歳の人
体成分分析装置測定会	随時(時間は要相談)	市内在住の人	

納期限(1月31日)までに 納めてください

税目	納期	問合先
市・県民税	第4期	収納課
国民健康保険税	第7期	☎56-0610
後期高齢者 医療保険料	第7期	保険医療課 ☎56-0617

口座振替の人は、納期限の日に引落します
ので残高を確認してください。
納付は便利な口座振替を利用してください。
※市税については、パソコン、スマートフォン
からクレジットカード納付もできます。

日曜・祝日・年末年始の受診は

東名古屋医師会休日急病診療所

☎0561-73-7555 (記事ID 1197)

HPを見る

診療日時 日曜・祝日・年末年始(12/29(日)~1/3(金))
9:00~16:30(昼休憩1時間あり)

診療科目 内科・小児科

所在地 日進市蟹甲町中島22

急な病気・ケガの時は

救急医療情報センター

☎0561-82-1133

24時間365日対応可。症状に応じてその時
診療できる最寄りの医療機関を案内。

愛知医科大学病院 時間外診療

救急でかかりつけ医が開いていない場合、診療
を受けることができます。

まず、電話で相談してください。

☎62-3311(代表)

なお、時間内、時間外問わず、紹介状なしで受診する
等の場合、選定療養費が必要になることがあります。
詳しくは愛知医科大学へお問い合わせください。
(記事ID 12829)

1月13日(月・祝)成人の日は開院(通常診療)します。

まちな保健師 (記事ID 10608)

保健師が様々な場所に出向き、
健康相談をお受けします。

気軽にご相談ください。

詳しくは市ホームページにて
ご確認ください。



ドクターからあなたへ 睡眠時無呼吸症候群(SAS)について

東名古屋長久手市医師会

SASは、睡眠中に「無呼吸」が繰り返されることにより、種々の合併症を起こす症候群です。主な症状は、いびき、中途覚醒、日中の眠気、起床時の頭痛です。診断には、無呼吸の回数と時間の検査が必要になります。また、SASの7割以上が肥満です。合併症には、高血圧症、糖尿病、脂質異常症、冠動脈疾患(狭心症や心房細動)、脳血管障害等があり、様々な生活習慣病を引き起こします。治療に関しては、肥満があればまず減量です。それでも改善しない中等度以上の場合は、持続的気道陽圧法(CPAP)が標準治療です。我が国の使用患者数は、約50万人を超えていて、半数以上は60歳未満の若年です。これは、鼻マスクを一日4時間以上、週5日以上装着することで、多くの方で日中の眠気等の自覚症状が改善されます。また、軽症から中等症の方では、口腔内装置(OA)による治療が行われます。専門の口腔外科・歯科医師によって作成されるマウスピースです。いずれにしても、正確な診断が求められます。大学病院の睡眠科、診断装置を有する開業医等への受診が第一歩です。

さて、下記の日程で、「第21回 あのドクターに あのお話を」を開催致します。

今回は、藤が丘北 佳クリニック 新田 佳史院長から「たかが脂肪肝じゃないんです」と題して、佐光内科 横山 智絵子院長から「気管支喘息について」と題して、ながくて西クリニック 遠藤 正嗣副院長から「ピロリ菌と胃がん」と題して、ヒロ整形クリニック 勝野 浩院長から「リハビリは医療保険?介護保険?」と題して、講演いただきます。皆さんの多数のご来場をお待ち申し上げます。

時 1月11日(土) 13:30開場 14:00開演

場 文化の家 風のホール

問 たんぽぽクリニック(☎42-4099)

問 問い合わせ先 時と場合と 対象 内容
申 申込方法記載がないものは申込不要 他その他
ス スマイルポイント対象事業
¥ 費用記載がないものは無料
持 持ち物



長久手市長

寺田 一平

明けましておめでとうございます。

すこやかに新年をお迎えのこととお慶び申し上げます。少し前の話になりますが、平成30年に長久手市が主催して「第1回地域共生社会推進全国サミット」を開催し、テーマとして、次の言葉を掲げました。

「遠回りするほど大勢が楽しめ うまくいかないことがあるほど いろいろな人に役割が生まれる」

今までの社会は、早く、きちんとすることが求められ、縦割りで専門家が主体でした。人口が減少するこれからの社会は、ゆっくり、ごちゃまぜで待つことができる社会です。制度は全体を見るため、結局、一人ひとりが見えていないことがあります。地域共生は「目の前の困っているたった一人をどうするか。その人のために何ができるか」を考え、行動することです。当然、行政だけではできません。

みんなが目的に向かって一直線に進むのではなく、隣の人の歩みに合わせたり、遅れる人を待つことができたりすれば、どんな人にも役割が生まれ、「自分にもできることがある」と感じられる、つながりある社会に変わっていくことができます。市民のみなさんと、そうした長久手市を作り上げていきたいと強く願っています。

年頭にあたり、みなさまのご健勝とご多幸を心からお祈り申し上げ、新年のあいさつといたします。



長久手市議会議員

加藤 和男

明けましておめでとうございます。

市民の皆様におかれましては健やかに新年をお迎えのこととお慶び申し上げます。

昨年は、元号が令和に改まりました。平穏な年となると願っていましたが、相次ぐ台風により各地で災害が発生しました。台風15号では関東地方で暴風により屋根瓦が飛ぶ被害が多く発生し、電柱の倒壊により停電が何日も続きました。また、台風19号では中部地方から東北地方までの河川で氾濫が相次ぎ、甚大な災害が発生し、未だに多くの方が仮設住宅で生活されています。長久手市でも自分事として地震対策だけではなく、河川の氾濫等の豪雨対策についても強化していかなくてはなりません。

モリコロパークでは本年11月のWRC世界ラリー選手権の開催や、2022年のジブリパーク開業が予定されています。市民生活に支障が生じないよう交通渋滞等の対策を関係機関と考えていきたいと思っています。

昨年の改選を経て、長久手市議会は新しいメンバーでスタートしました。市議会は「開かれた議会」、「市民に親しまれる身近な議会」を目指し、議員一人ひとりが活動してまいります。

どうか本年も市議会に対しご理解を賜り、ご指導いただきますようお願い申し上げます。皆様のご健勝とご多幸を心よりお祈り申し上げます。

ふれあい つながり みんなが楽しむまちづくり
こんにちは！西小学校区まちづくり協議会 検索 です。



迎春 今年も宜しくお願い致します。

第10回 運営会議開催のお知らせ

日時：1月19日(日)午後3時から午後5時

場所：西小校区共生ステーション

・「ながくて地域スマイルポイント」の対象です。
「スマイル手帳」をご持参下さい。

運営委員募集しています！！

西小校区にお住まいで、運営会議に1年継続して出席し、一緒にまちづくりをしてくださる方、お待ちしております。

☎0561-64-5331 西小校区共生ステーション
nishi.no.machikyo@gmail.com

市が洞 市が洞小学校 イメージキャラクター
小学校区まちづくり協議会
<http://ichigahora.sakura.ne.jp/> (協議会HP)

■ファミリーチャレンジ!! 防災」を開催しました
10月27日、災害時の一時避難場所である長湫南部公園にて地域の皆さま70名が参加し、一時避難時の実体験をしていただきました。「かまどベンチ」を使用して防災食を実食、トイレやテントの設営、自治会の防災倉庫見学等も行いました。多くのご参加ありがとうございました。

■「第4回運営会議」を開催します
協議会運営に関する皆さまのご意見をいただくため、4回目の意見交換会を行います。運営会の皆さまはご出席をお願いします。
○日時 令和2年1月19日(日)午前10時～
○場所 市が洞小校区共生ステーション

長久手市地域見守り安心ほっとライン

0561-63-5556

24時間
365日受付

ご近所で「いつもと違う」と気づいたときはお電話ください