広報ながくて

Nagakute

特集

今年度も計画づくりが始まっています…P4

NEW まちづくりの達人に聞く…P6

クロスワードもあるよ！

特別ふろく

ながくて未来図

導入編（ポケット版）

2019
8
August
No.677

暮らしの道具作りと料理教室／6月16日（日）（平成こども塾）

IKEA FAMILY 子ども募金

6月29日、「IKEA FAMILY 子ども募金」として、イケア長久手様から子育て支援センターにイケア製品の組立て家具一式（74品、約60万円分）が寄付されました。

本プロジェクトは、イケア・ジャパン（株）がイケア店舗周辺地域の子ども支援のため、お客様が会計時に「IKEA FAMILYカード」を呈示されるたびに、イケア・ジャパンでは、10円を積み立てており、その積立相当分のイケア製品を地域の子ども関係施設に寄付するものです。コミュニケーションデザインスタッフが事前にどのような家具が必要なのかなどヒアリングを重ね、家具をとおして視覚的にも子どもが元気に過ごすことができる空間を企画、提供しました。

イケア長久手ストアマネジャーピーター・ハイネル氏をはじめ、イケア長久手で勤務するスタッフ14人が、地域の子どもたちがこの空間で楽しく、明るく元気に過ごすことを想像しながら、家具の組み立てやカーテンの取り付けなどを行いました。

今年度も計画づくりが始まっています!!

問 総合政策課 ☎56-0634 （記事ID 9939）

本市では、市民一人ひとりに役割と居場所があることで、生きがいづくり、幸せが実感できるまちづくりの取り組みの一つとして、市民主体の計画づくりを進めています。興味がある計画に、ぜひご参加ください。参加を希望する人は、各課窓口または電話でお申し込みください。

※計画毎で開始する時期が異なります。
※「市民主体の計画づくり」とは
みなさんの生活に関係する、各種計画の策定過程を知ってもらい、参加してもらい、ご意見を出し合ってもらうことにより、より多くの人が納得できる計画を市民のみなさんと一緒に作ることです。

HPを見る

＼2019年度の市民主体の計画づくり／

1 地域協働計画
2 環境基本計画
3 スポーツ推進計画
4 ながふく障がい者プラン
5 高齢者福祉計画
6 子ども・子育て支援事業計画
7 緑の基本計画
8 景観計画
9 都市計画マスタープラン

都市計画マスタープラン

問 都市計画課 ☎56-0622

6/30(日)に実施されたワークショップ

「まちの使い方を考えるスタートアップ説明会」と題し、都市計画マスタープランの改定方針を説明するとともに、日本福祉大学の吉村輝彦教授から「公共空間の新たな使い方」をテーマとした話題提供をしていただきました。説明会の後には、講師を交えた交流会を実施しました。

第2回 ス
時 8月3日(土) 10:00～12:00
場 文化の家 展示室

第3回 ス
時 9月1日(日) 10:00～12:00
場 福祉の家2階 集会室

その他の計画づくりも始まります!!

スポーツ推進計画
問 杁ケ池体育館 ☎63-1000

第1回市民部会
「長久手市のスポーツ推進の課題について」
時 8月9日(金)19:00～
場 杁ケ池体育館 ミーティングルーム
詳しくは広報7月号P26をご覧ください。

環境基本計画
問 環境課 ☎56-0612

第1回市民ワークショップ&見学ツアー
～私にもできるごみ減量ってなんだろう?～
時 8月21日(水)9:30～12:00
場 晴丘センター
詳しくはP21をご覧ください。

緑の基本計画
問 みどりの推進課 ☎56-0552

第1回ワークショップ ス
「(仮)長久手市の緑の現状と課題を学ぼう」
時 8月29日(木) 18:45～20:45
場 市役所西庁舎3階 研修室

景観計画
問 都市計画課 ☎56-0622

第6回市民ワークショップ ス
「長久手の昔と今の風景を知ろう」
時 9月8日(日)10:00～12:00
場 福祉の家2階 集会室 ※2018年度に5回実施済

長久手市みんなでつくるまち条例

問 経営企画課 ☎56-0600 HPを見る 記事ID 13087

まちづくり4コマまんが優秀作品紹介！

広報7月号にて発表しました「まちづくり4コマまんが優秀作品※」2作品目を掲載します！

※「みんなでつくるまち条例」に沿ったまちづくりについて、改めて考えたり、はっと気づかされたりするような「まちづくり4コマまんが」を3月から5月にかけて募集し、優秀作品賞を7月号広報にて発表しました。

タイトル こっちのほうがいいな 受賞作品
作者：リヴさん

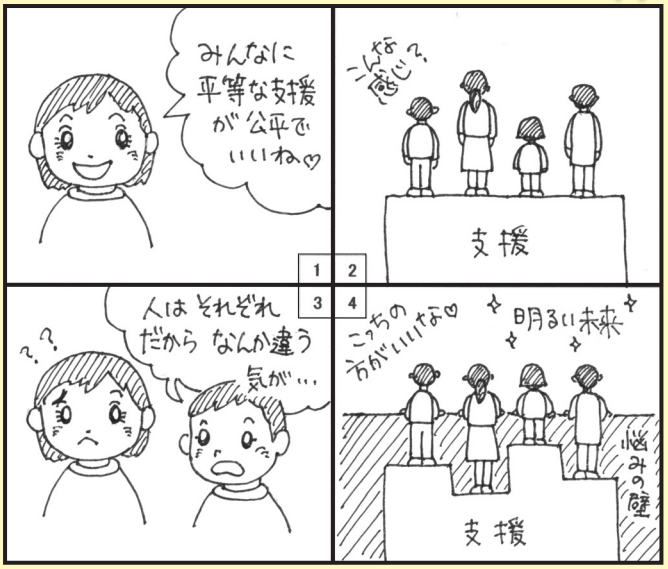

作者コメント

支援が必要な人に、必要な支援が届くまちになって欲しいと思って描きました。普段あまり市の活動に参加していないので、この機会に少しでも参加できればと応募しました。

※他の受賞作品は、市HPに掲載しています。

投票日 8月25日

長久手市長選挙

問 市選挙管理委員会（行政課内）☎56-0605 記事ID 7253 HPを見る

とき 8月25日（日）7:00～20:00
場所 住んでいる地域ごとに決められた投票所

投票日までに「選挙の案内状」が世帯ごとに届きます。この案内状がなくても投票できますが、投票の事務をスムーズにするため、投票所まで案内状を持ってきてください。

期日前投票

投票日に仕事や外出などで投票所へ行けない人は、期日前投票ができます。

とき 8月19日（月）～24日（土）の毎日8:30～20:00
場所 市役所西庁舎2階　第7会議室

他 事前に案内状の裏面にある「宣誓書」を記載してお持ちいただくと、よりスムーズに投票ができます。印鑑不要。

不在者投票

選挙期間中、仕事や旅行などで名簿登録地以外の市区町村に滞在している人は、滞在先の市区町村の選挙管理委員会で不在者投票ができますので、早めに選挙管理委員会へお問い合わせください。

※市外に転出した場合は、投票ができませんのでご注意ください。

長久手市平和祈念式典

問 福祉課 ☎56-0553 HPを見る 記事ID 13195

戦争の悲惨さや平和の尊さを後世に引き継いでいくために、戦没者への哀悼の意を表するとともに、平和への想いを改めて認識して未来へつなぐことを目的とした式典等を開催します。

時 8月10日（土）10:00～12:45（9:30開場）
場 文化の家 森のホール

※2017年まで10月に実施していた戦没者追悼式を昨年度から平和祈念式典として実施しています。

つながり　あんしん　みどり

将来、超高齢・人口減少社会になっても、一人ひとりに役割と居場所があり、幸せが実感できるまちを目指すための道しるべである3つのフラッグが「つながり」「あんしん」「みどり」です。

つながり　一人ひとりに役割と居場所があるまち

あんしん　助けがなかったら生きていけない人は全力で守る

みどり　ふるさと（生命ある空間）の風景を子どもたちに

今回は　つながり　についてご紹介します。

問 行政課 ☎56-0605　記事ID 7928　HPを見る

原爆写真パネル展

広島・長崎の原爆被害の状況等について、写真など分かりやすく説明した原爆写真パネル展を開催します。広島平和記念資料館からお借りしたものを展示します。市民からお借りした資料も展示します。

時 8月6日（火）～11日（日・祝）
9:00～17:00
※6日は13:00から、11日は16:00まで

場 文化の家1階　展示室

運営ボランティア募集中!! ス
期間中、受付などのお手伝いをしていただける人を募集しています。

語り部による戦争を語り継ぐ集い

戦争の悲惨さや平和の大切さを後世に伝えるために、戦争を体験した市民やその家族による戦争を語り継ぐ集いを開催します。戦争のない平和な社会を築いていくために、歴史の授業でしか戦争を知らない子ども達にぜひ聞かせてあげてください。

時 8月　9日（金）13:00～、14:00～
11日（日・祝）10:00～、11:00～
戦争体験した市民やその家族による講話（各回約45分）

8月11日（日・祝）13:30～
広島から招いた被爆体験伝承者による講話（約60分）

場 文化の家1階　光のホール

取材を終えて

「平和を願う気持ちは特別なものじゃない。」この言がとても印象的でした。

「平和事業」と聞くと、どことなく自分とは縁遠いものに感じてしまいます。しかし、「平和がいいか、戦争をしたいか」と聞かれれば迷わず、「平和がいい」と答えます。みなさんも同じなのではないでしょうか。誰だって平和がいいに決まっています。そして、その気持ちが寄り集まって、行動することで世界を平和に導くのだと思います。まずは簡単なところから、例えば語り部さんのお話を聴くだけでも立派な平和事業への参加です。ぜひ参加してみてください。

今後の活動

現在は、8月に開催する原爆写真パネル展と語り部による戦争を語り継ぐ集いの準備を進めています。また、新たな語り部を探すなどしています。

市民へのメッセージ

平和事業と聞くと、少し特別な感じをもってしまうかもしれません。しかし、平和を願う気持ち、命を大切にする気持ちは決して特別なものではなく、きっとみなさんの心のどこかにもあると思います。

ぜひ、原爆写真パネル展と語り部による戦争を語り継ぐ集いに参加してほしいです。

まちづくりの達人に聞く

「市民主体のまちづくり」と言われてみなさんは何か具体的なイメージがありますか？

ここでは、主体的に活動している市民に情報課職員が取材したことを紹介します。

～平和事業推進委員、語り部のみなさん～

平和事業推進委員会とは

本市では、2014年9月30日に「非核平和都市宣言」を行いました。この宣言に基づき、原爆写真パネル展や語り部による戦争を語り継ぐ集いなど、さまざまな平和事業に取り組んでいます。その平和事業の活動について主体となって取り組んでいるのが、今回紹介する「平和事業推進委員会」です。

たくさんの人と出会う。
新しいことを知る。
自分の想いを伝える。
この委員会に参加したからこそ
できたことです。

平和事業推進委員会
委員長 吉田（よしだ） 真砂（まさご） さん

平和事業の活動に参加したきっかけ

誘いを受けて参加しました。生まれも育ちも長久手なのですが、他市で働いていたこともあり、長久手のことをあまり知りませんでした。これは長久手を知り、生まれ育ったまちに恩返しできるいい機会だと考え、参加を決めました。

活動でのやりがいや大変だったこと

本委員会のみなさんは、それぞれとても強い想いをもっていらっしゃるので、会議の際には多くの意見、想いが飛び交い、話し合いがなかなか進まないこともあります。しかし、みなさんの平和を願う想いの強さを再確認できたり、新たな発見ができたりして充実したときを過ごすことができています。

自分の健康状態、把握してますか？

①～④問 健康推進課 ☎63-3300　⑤問 保険医療課 ☎56-0618　⑥問 保険医療課 ☎56-0617

①子宮検診・乳腺検診

HPを見る 記事ID 1101

子宮頸がんは20代から30代にかけて増加傾向にあり、乳がんは40代後半で最も多く発症します。検診を受診することは予防と早期発見への第一歩です。2年に1度は検診を受診しましょう。市内委託医療機関が新たに増え、まみレディースクリニックでも受診可能になりました。

②歯周病検診

HPを見る 記事ID 1180

歯周病は、歯垢や歯石が原因で、歯肉が痩せ、歯が動いたり抜けたりする生活習慣病で、歯を失う原因の8割を占めます。「痛くなったから歯医者に行く」のではなく、半年に1度は歯科検診を受けましょう。

③がん検診 ④39歳以下健康診査 ⑤特定健康診査 ⑥後期高齢者医療健康診査

HPを見る 記事ID 7147

生活習慣を改善するため、また病気の早期発見のために、市の健診・検診等を定期的に受診し、自らの健康状態の確認に役立ててください。健診は自分を見つめ直す絶好のチャンスです。既に受診券が届いている人は、日時をご確認ください。今からの申込みも可能です。

詳細はP27の保健ガイドをご覧ください。

8月みんなの掲示板

申 9月号への掲載は、8月5日(月)までに申請書を提出してください。
問 情報課 ☎ 56-0601
※各お問い合わせ先への営業目的等でのお問い合わせはご遠慮ください。

市内で行う催し等をご紹介！詳しくは各団体までお問い合わせください。 記事ID 3963 HPを見る

もう一度弓道を！

以前弓道教室に通った、学生の頃引いていた、少し弓を引いたことがある等。過去にやったことがある方、もう一度やってみませんか？

時 **9月14日(土)、10月12日(土) 10:00～12:00**
場 **長久手古戦場公園弓道場**
内 的に向かって弓を引いてみましょう。道具はお貸しします。　対 10名
申 当日までに電話で
問 090-6094-2989 柳原

おもちゃ病院

子どもさんのおもちゃを修理します。修理代は無料ですが、補修用資材の実費はいただきます。

時 **8月11日(日)14:00～16:00**
場 **ボランティアセンター**
¥ 修理代は無料。補修用資材は実費。
申 090-1722-1761 永野

産後のママの骨盤調整ヨガ

産後2ヶ月から、赤ちゃんと一緒に参加できます。(ご兄弟も同行OK)

時 **8月9、23、30日(金)13:30～14:15**
場 **中央図書館2階AVルーム**
対 先着順15名
内 長く続ける方が多い、参加しやすいクラスです。赤ちゃんと幸せなひと時を！
¥ 全3回/1,800円
申 090-8339-6092　問 SAWA

夏休み親子・孫で楽しむ藍染め体験

涼しい藍色と柄を楽しみませんか。夏休みの自由研究にもなります。おひとりでも参加できますよ。

時 **8月7日(水)10:00～12:00 13:00～15:00**
場 **福祉の家工房1**
対 各回先着10人
¥ 300円～2,000円(材料費実費のみ) 布の持ち込みの場合10g100円
申 電話で申込　問 090-8155-0066 坂下

猫の譲渡会

保護ねこ達の里親さん募集中

時 **8月11日・9月29日(日)13:30 受付15:00まで**
場 **ひまわりネットワークショップ長久手店**
対 猫と暮らしたい方　内 保護猫の里親さん探しおよび猫に関する相談受付
他 当日の猫のお引き渡しは致しません。譲渡条件があります。
申 090-7436-0847 ねこ救部 山中

たっちぐぅと遊ぼう♪絵本と音楽♪かんたんモビール作るよ！

ベビー・キッズ&ママでふれあい遊び。絵本と音楽がいっぱい！ワークショップ付！ワンコインで参加できます。

時 **8月22日(木)10:00～11:30**
場 **長久手文化の家美術室**
対 親子15組　¥ 500円　申 WEBかTEL
問 ネット)https://touchguu.jimdofree.com/event/
電話)080-1566-1213

成人男女料理教室

体の調子を整える和食

時 **9月11日(水)9:30～13:00**　場 **保健センター3F調理室**
対 定員20名　内 鯖缶とごぼうの炊き込みご飯、舞茸のあんかけ茶碗蒸し、豚のロース肉おろしソース 他2品　¥ 500円
持 エプロン、布巾、三角巾　申 8月31日までに電話かSMSで申込。先着順。
問 090-1277-1710 食生活改善推進員会 坂東

親子あそびの会 は・じ・ま・る・よ♪

家庭保育室スマイル☆キッズの運動会。一緒に楽しみませんか？体をたっぷり動かしてたくさんのお友達と遊びましょう

時 **9月14日(土)10:00～11:30**　場 **文化の家 音楽室**
対 1才位～小学低学年位までの親子　内 親子ふれあい遊び・ゲーム・製作
申 電話にて申し込み　問 0561-62-8123

やればできる！苦手克服!! 鉄棒教室！

ポイントをつかんで練習しよう！逆上がりのコツ教えます！

時 **8月29日10:00～11:00(小学1年～3年) 13:00～14:00(年少～年長)**　場 **杁ケ池体育館 柔剣道場**
対 各10名　内 逆上がりのコツと練習方法を分かりやすく教えます。
¥ 500円(場所代として)　申 HP・電話
問 smile1113.com 090-6768-1666 担当:青山

染色教室

型染めの体験教室を開催します

時 **8月23日(金)10:00～12:00**　場 **文化の家 美術室**
対 10名　内 彫型紙と糊を使用して麻のテーブルセンターを染めます
¥ 1,500円(布、材料費)　申 電話・Eメール
問 090-3564-6342 水谷　mizutanisaesan@gmail.com

スポーツ教室

問 杁ケ池体育館 ☎63-1000 記事ID 11783 HPを見る

第517回　歩けあるけ運動（スポーツ推進委員主催イベント）

スポーツ推進委員と長久手市役所周辺を1時間程度かけて歩きます。

時 **8月4日(日)7:00集合**
※雨天の場合は中止

場 **市役所正面駐車場**

小学校体育館開放（校区体育委員主催イベント）

どの学校でも気軽に参加できます。室内履き、運動のできる服装でお越しください。小学生以下は、保護者同伴でお願いします。
※いずれの日も、土曜日の19:00～21:00

ところ	と　き	主な内容
長久手小学校	10、17日	ファミリーバドミントン
西 小 学 校	17日	ビーチボールバレー
東 小 学 校	3、10、24、31日	ビーチボールバレー
北 小 学 校	10、24日	ショートテニス、バドミントン
南 小 学 校	今月は開放しません	
市が洞小学校	24日	ビーチボールバレー

愛知医科大学 運動療育センター　プール開放

愛知医科大学のご厚意で開放しています。マナーやルールを守って利用してください。

時 **8月4、11、18、25日(日)**
10:00～16:30(利用時間を守ってください。)

対 市内在住の15歳以上の人（中学生を除く）

持 市民であることを証明できるもの、スイミングキャップ

他 医師などから運動を禁止されている人および妊娠中の人は利用不可

初めてトレーニングルームを利用する場合

トレーニング講習会を受ける必要があります。

トレーニング講習会(定員50人)

時 **8月18日(日)10:00～12:00**
8月28日(水)19:00～21:00

申 8月1日(木)～前日まで　¥ 500円

対 中学生以下を除く市内在住、在勤、在学者

持 対象者であることが確認できるもの、室内履き

※ただし、他施設等でトレーニング機器の利用経験がある人は、トレーナー在館時間を確認の上、来館し、説明を受ければ、利用できます。

¥ トレーニングルーム利用料（1回110円）

第14回愛知駅伝 長久手市代表選手選考記録会

問 杁ケ池体育館 ☎63-1000 記事ID 11780 HPを見る

時 **9月7日(土)小雨決行**　**※予備日9月14日(土)、15日(日)**

場 **愛知医科大学　寅山グラウンド**

内 受付1部　9:00～9:15　小学生(男子・女子)、中学生(男子・女子)、一般(女子)、ジュニア(女子)
競技開始　9:30から順次スタート
受付2部　9:30～10:30　ジュニア(男子)、一般(男子)、40歳以上
競技開始　10:45から順次スタート

区間距離
1.小学生(男子・女子) 1000m　2.中学生(男子・女子)、一般(女子)、ジュニア(女子)、40歳以上(男女不問) 3000m
3.ジュニア(男子)、一般(男子) 5000m ※400mトラックの周回コースです

参加資格　次の条件を満たす人
1.12月7日(土)の駅伝大会に出場できる人
2.9月1日現在、長久手市に在住している人
3.他県・他市町村に在住で、長久手市内の中学校出身である人。ほか
詳細は、選考記録会要項をご確認ください。

申 8月31日(土)20:30までに参加申込書を杁ケ池体育館窓口に提出。

スポーツ教室

問 杁ケ池体育館 ☎63-1000 記事ID 13181
HPを見る

受講対象者は、市内在住・在勤・在学の人です（申込時に証明書を提示してください）。
・受講者本人以外は、受講不可・教室への入室不可。
・一般とは、中学生を除く15歳以上の人です。
・期間には、予備日を含みません。詳しくは、お問い合わせください。
【☆の教室】がんばらっせ長久手スポーツクラブ教室
このクラブは、「いつでも、どこでも、誰でも」を合い言葉に子どもから高齢者まで、さまざまなスポーツを気軽に楽しむことができるように実施しています。
※受講料のほかに「がんばらっせ長久手スポーツクラブ」年会費が必要です（中学生以下500円、大人1,000円）。

教室申込について

対象者であることがわかるものを持参し、下記のとおり申込みしてください。
・代理申込可（ただし、受講者本人の在住・在勤・在学証明書をお持ちください）。
・電話申込不可（ただし、ボウリング教室のみがんばらっせ長久手スポーツクラブ会員に限り電話申込可）。
・受講料は、原則返金しません。

仮申込教室
仮 申 込：各教室申込開始日 9:00から8月12日（月・振休）16:30までに杁ケ池体育館に申込。
公開抽選：8月15日（木）10:00から
本 申 込：8月24日（土）14:30までに杁ケ池体育館に申込。

先着教室
申　　込：各教室申込開始日の9:00から先着順で受付。
・定員を満たさない場合の締切日は、各教室開始日の2日前となります。
・同じ募集月の同一競技の講座は、1つのみ申込可。

教　室	期間・時間	曜日	回数	会　場	受講料	対　象	定員	申　込
エアロビクス 2期	9/26～11/14 10:00～11:30	木	8	杁ケ池体育館 柔剣道場	2,000円	一般	30人	先着 8/1～
小学生硬式テニス 1期	9/28～11/16 9:00～11:00	土	8	杁ケ池 テニスコート	2,000円	小学4～6年生	20人	先着 8/3～
硬式テニス 木曜2期	9/26～11/14 13:00～15:00	木	8	杁ケ池 テニスコート	4,000円	一般 （初級・中級）	15人	仮申込 8/1～
硬式テニス 金曜2期	9/27～11/15 13:00～15:00	金	8	杁ケ池 テニスコート	4,000円	一般 （初級・中級）	15人	仮申込 8/2～
硬式テニス 土曜2期	9/28～11/16 13:00～15:00	土	8	杁ケ池 テニスコート	4,000円	一般 （初級・中級）	24人	仮申込 8/3～
☆幼児体操 金曜2期 年中	9/20～11/8 15:30～16:30	金	8	杁ケ池体育館 柔剣道場	2,400円	H26.4.2～ H27.4.1生	30人	仮申込 8/2～
☆幼児体操 金曜2期 年長	9/20～11/8 16:45～17:45	金	8	杁ケ池体育館 柔剣道場	2,400円	H25.4.2～ H26.4.1生	30人	仮申込 8/2～
☆幼児体操 土曜2期 年中	9/28～11/23 9:30～10:30 （休講10/19）	土	8	杁ケ池体育館 柔剣道場	2,400円	H26.4.2～ H27.4.1生	30人	仮申込 8/3～
☆幼児体操 土曜2期 年長	9/28～11/23 10:45～11:45 （休講10/19）	土	8	杁ケ池体育館 柔剣道場	2,400円	H25.4.2～ H26.4.1生	30人	仮申込 8/3～
☆キッズボール スポーツ 2期	9/8～11/24 9:30～10:30 （休講9/29、10/6・27、11/17）	日	8	東小学校 体育館	4,000円	H24.4.2～ H26.4.1生	15人	先着 8/4～
☆水泳教室 2期	9/7～10/26 9:00～9:50	土	8	口論義運動公園内 プール	8,000円	年中～小学生	50人	仮申込 8/3～
☆ボウリング	9/11・25、10/9・23 13:00～15:00	水	4	東名ボール	各日2ゲーム 分料金 ※貸靴代別	一般	50人	先着 8/7～

スポーツ協会主催 スポーツイベント

問 杁ケ池体育館 ☎63-1000

HPを見る 記事ID 13179

	グラウンドゴルフ夏の大会	令和元年長久手秋季市民弓道大会
と き	8月21日(水)18:00～	9月29日(日)9:30～
場 所	スポーツの杜 野球場	長久手古戦場公園弓道場
対 象	市内在住・在勤・在学者の20歳以上の人	市内在住・在勤・在学の18歳以上の人 および市スポーツ協会弓道会会員
料 金	1人200円(当日集金)	1人300円(当日集金) ※市スポーツ協会弓道会会員は無料
申 込	当日現地で申込	9月14日(土)12:00までに杁ケ池体育館に申込

大会名	第17回長久手市陸上競技大会
と き	10月13日(日)8:45から
場 所	愛知医科大学 寅山グラウンド
種 目	小学1～3年生男子の部(①1000m ⑪50m) 小学1～3年生女子の部(②1000m ⑫50m) 小学 4年生男子の部(③1000m ⑬100m) 小学 4年生女子の部(④1000m ⑭100m) 小学 5年生男子の部(⑤1000m ⑮100m) 小学 5年生女子の部(⑥1000m ⑯100m) 小学 6年生男子の部(⑦1000m ⑰100m) 小学 6年生女子の部(⑧1000m ⑱100m) 一般 男子の部(⑨1500m ⑲100m) 一般 女子の部(⑩1500m ⑳100m)
参加資格	1 市内在住で健康な人 2 市外在住のオープン参加を認める(ただし、1000mは10分以内、1500mは12分以内に完走できること。
参加費	長距離300円、短距離200円(長距離と短距離の2種目の参加は300円)
申 込	9月14日(土)20:30までに杁ケ池体育館窓口またはFAX(0561-63-7598)で申込

長久手小学校、南小学校 プール開放

HPを見る 記事ID 11671

地域住民の体力増進・泳力向上、夏休みの地域および親子のコミュニケーションの場の提供として市内の一部小学校のプールを市民に開放します。※天候などによる、臨時中止の場合は、市HPでお知らせします。

開催日時	8月1日～31日 9:00～16:00(昼休憩12:00～13:00) 休：8月5、13、19、22、26日 ※25日(日)は南小学校は開放しません
開催場所	長久手小学校プール・南小学校プール
内 容	浮き輪、ビーチボール等の持込みは禁止していませんが、他の利用者の迷惑とならないようにしてください。 また、監視員の指示に従ってください。
料 金	100円(中学生以下は無料)
申込方法	当日、受付簿に記入してください。
そ の 他	プール利用上の注意事項をよく読んでください。 スイミングキャップを必ず着用してください。 未就学児は必ず保護者が同伴してください(保護者1人につき、2人まで)。 駐車場はありません。自転車やN−バス等公共交通機関を利用してください。

長久手市文化の家
NAGAKUTE Cultural Center

チケット取り扱い	問 文化の家 ☎61-2888 問 N ピ ア ☎63-9200(窓口販売のみ) 問 チケットぴあ ☎0570-02-9999
チケット発売日	フレンズ会員　8月　3日(土) 一　　般　8月　10日(土) 前売完売の場合、当日券の販売はありません。 文化の家の電話予約は発売日の翌日から受付

問 文化の家 ☎61-3411

創造スタッフ企画「夏を感じるフルートコンサート」

HPを見る 記事ID 13203

アトリウムでは、フルート2本とピアノの作品を、情報ラウンジでは、フルート2本のみの作品をお届けし、フルートの魅力に迫ります。

時 **8月9日(金)**
①11:00(アトリウム) ②14:00(情報ラウンジ)

内 【出演】細川杏子(フルート)、満吉香苗(フルート)、了徳寺佳祐(ピアノ)

¥ 無料

創造スタッフ企画 交響組曲「もん」

4人の作曲家によって作られた交響組曲「もん」を情報ラウンジでお届けします。

時 **8月18日(日)①14:00 ②17:00**

場 情報ラウンジ

内 【出演】了徳寺佳祐(作曲)、西村晃平(作曲)、澤田恵太郎(作曲)、柴田誠太郎(作曲) ほか

¥ 無料

創造スタッフ企画「お芝居コンサート」

芝居と演奏が交差する瞬間をぜひ聴いてみませんか?

時 **8月31日(土)①14:00 ②17:00**

場 情報ラウンジ

内 【出演】藤島えり子(俳優)、了徳寺佳祐(作曲/ピアノ)

¥ 無料

平日マチネコンサート 午后の佇み「サックス&ピアノ～クラシックとジャズの交差点～Ⅱ」

HPを見る 記事ID 12947

好評につき第二弾やっちゃいます!!「クラシックVSジャズ」をテーマに、音色の違い、奏法の違い、共通するところを比較しながら、サックスとピアノの楽器の真実に迫ります!!

時 **11月20日(水)** 13:30開場 **14:00開演**

場 森のホール

内 【出演】サックス:石川貴憲、坂井彰太郎
ピアノ:丸尾祐嗣、平光広太郎

¥ 【前売・当日】一般500円
※全席自由　※未就学児入場不可

文化の家 施設利用抽選会

◆ 7日(水)　ホール【森、風】　2020年　8月分
◆14日(水)　その他の施設　2020年　2月分

時 受付時間9:30～10:00　抽選会10:00～

場 光のホール

名演への招待シリーズ19 山下和仁 ギターリサイタル ゴヤの絵による24のカプリチョス全曲演奏会

記事ID 13191 HPを見る

クラシックギター界の天才・山下和仁が初登場。30年前に日本初演された伝説の名演が蘇ります。演奏中は、スクリーンでゴヤの絵もお楽しみいただけます。

時 **11月16日(土)** 14:30開場 **15:00開演**

場 森のホール

¥ 【前売・当日】一般3,500円、フレンズ会員(前売のみ)3,000円、学生2,000円
※全席指定　※未就学児入場不可

他 前半・後半の開演後の途中入場不可。

関連レクチャー フランシスコ・デ・ゴヤ「ロス・カプリチョス」解説

今回の演奏曲の源泉となったゴヤの版画集「ロス・カプリチョス」とは、どんな作品なのか?コンサートをより楽しむための美術の専門家による特別レクチャーを開催します。

時 **10月26日(土)14:00開始**

場 光のホール

内 【講師】高梨光正(愛知県立芸術大学准教授)

¥ 500 円(当日支払い)

申 8月3日(土)から文化の家受付で申込。翌日から電話申込可。

クーテシガーナキッズダンス隊 5期生発表会

HPを見る 記事ID 12571

長久手応援ソングひろめ隊の活動の一環で、キッズたちが4か月間練習してきたダンスの成果発表会です。かっこよくてかわいい姿を披露します!

時 **8月17日(土)** 16:30開場 **17:00開演**

場 風のホール

内 【出演】クーテシガーナキッズダンス隊5期生
【講師】峯いずみ

¥ 無料(要整理券)

申 8月1日(木)から、文化の家受付で整理券配布開始。翌日から電話予約可。

声優とミュージシャンがライブでお届け ハロウィンおはなしシアター！

記事ID 13204　HPを見る

アニメでおなじみの人気声優たちが、ハロウィンをテーマに表現力豊かな絵本の読み聞かせやスクリーン人形劇をお届けします。飛び入り参加できるコーナーも！？ 仮装をしてご家族でお越しください。

時 **10月27日(日)** 14:30開場 **15:00開演**
(公演時間約90分)

場 **森のホール**

内 【出演】愛河里花子(あいかわりかこ)、かかずゆみ、坂本千夏(さかもとちか)、ピアニカの魔術師

¥ 【前売】フレンズ会員1,800円、一般2,000円、子ども500円(3歳～中学生)
【当日】フレンズ会員・一般2,500円、子ども500円(3歳～中学生)
※全席指定　※2歳以下ひざ上鑑賞無料

関連企画①
なないろの声で声優がお届け アニメを見るようなおはなし会

本公演に出演する愛河里花子さんをお招きして、プロの声優による絵本の読み聞かせ会を行います。

時 **9月29日(日)**
①13:30～ ②15:30～(各回約40分)

場 **中央図書館AVルーム**

対 各回先着70名(0歳から参加可、低学年、未就学児は保護者同伴)

¥ 500円(高校生以上、当日支払)

申 8月14日(水)から文化の家受付で申込。翌日から電話申込可。

関連企画②
ハロウィン！ カラフルマントをつくろう！

本公演を盛り上げるために、ハロウィン仮装ワークショップを行います。

時 **10月20日(日)**
①10:30～ ②14:00～(各回約90分)

場 **美術室**

対 3歳以上の親子10組

¥ 無料(本公演のチケットが必要)

申 8月14日(水)から文化の家受付で申込。翌日から電話申込可。

NAFファーム2019ワークショップ 第2弾「棉花(めんか)から布へ…」

記事ID 9077　HPを見る

昨年好評だったワークショップを、今年も開催します。お友達と、親子またはおひとりでの参加も歓迎！

時 **①8月25日(日)　②9月7日(土)**
③9月23日(月・祝)
13:30～(作業時間は2～3時間で個人差あり)

場 **①、②和室1・2　③美術室**

内 ①種取り&棉打ち作業　②糸紡ぎ作業　③織りの作業

対 親子(4歳以上)または一般(小学5年生以上は、ひとりでの申込可)、10人

¥ 全3回で1,200円を初回に支払い(1講座のみの参加の場合、各回500円)

申 8月6日(火)から文化の家受付で申込。翌日から電話申込可。

他 小さなお子さんは、参加できない工程もあります。

クーテシガーナキッズダンス隊 6期生募集

HPを見る　記事ID 13225

ダンス大好き！クーテシガーナ大好き！な元気キッズ集合！長久手応援ソング「クーテシガーナ」のダンスをマスターして、イベントで披露しよう！

時 **【練習】初回10月14日(月・祝)**
原則月2回10:00～11:30(全12回)
【イベント出演】随時ご案内します

場 **文化の家ほか**

対 小学生(ダンス初心者可)
【定員】5人(先着)

¥ 6,000円(講座初回に支払い)

申 8月1日(木)から以下の内容をメール(bunka@nagakute.aichi.jp)で申込。
①氏名(フリガナ)、②年齢(学年)・性別、③郵便番号・住所、④電話番号、⑤メールアドレス、⑥応募動機・抱負

文化の家発売中の公演

8/2(金)、3(土)	ARTopia！
8/7(水)	ア・マノ 一手によって一
8/22(木)	午后の佇み～ボーカルとギターで贈る懐かしのメロディー
8/24(土)	キッズサマーシネマ
9/6(金)、7(土)	MARIMO
9/12(木)	B'Rockオーケストラ コンサート
9/15(日)	ポピュラークラシックコンサート 長久手市長賞受賞者による作曲作品発表
9/22(日)	室内楽の楽しみ
9/22(日)	みんなあつまれ！ファミリーコンサートin長久手

8月イベントカレンダー

・広報紙に掲載の情報を一覧にしたもの
・子ども・親子向けイベントをピンク色、
・行事名後の丸囲みの数字は広報紙の
四角囲みの数字は過去の広報紙に掲載

日	月	火	水
7:00 第517回歩けあるけ運動❾ 10:00 川でガサガサ生きものしらべ⑬7月 10:00 古式水鉄砲作り⑬7月 13:30 いのちかなでる(奏でる) in 長久手㉔7月 4	9:30 外部評価❽7月 5	9:30 外部評価❽7月 9:30 課題教室(日誌・工作)【～8日】❿7月 10:00 いきいき倶楽部(先達集会所)⑯ 10:30 大人のおはなし会⑱ 13:00 原爆写真パネル展【～11日】❻ 6	10:00 いきいき倶楽部(茜老人憩の家)⑯ 10:30 エコ・クッキング㉔7月 13:30～16:00 ジョイントフェスティバル ア・マノ⑬6月 7
10:00～11:00～13:30 語り部による戦争を語り継ぐ集い❻ 山の日 11	振替休日 12	13:30 いきいき倶楽部(蟹原集会所)⑯ 13	14:00 うつ病家族セミナー㉒ 14
9:30 工房2利用講習会㉑ 10:00 「不思議な空間」万華鏡を作ろう⑬7月 14:00～17:00 交響組曲「もん」⑫ 18	10:00 いきいき倶楽部(下山集会所)⑯ 14:00 Art Of Life(青少年児童センター、南児童館)⑰ 19	10:00 いきいき倶楽部(長湫八分会集会所)⑯ 10:30 □演童話(市が洞児童館)⑰ 13:30 ながくてハーモニー体操講習会⑯ 14:00 Art Of Life(下山児童館、上郷児童館)⑰ 20	Nピア休館日㉔ 9:30 環境基本計画ワークショップ㉑ 10:30 □演童話(西児童館)⑰ 10:30～14:30 親子血液教室⑪7月 14:00 スポーツボイス⑯ 14:00～15:00 精神科医師による相談㉓ 18:00 グラウンドゴルフ大会⑪ 21
7:00 長久手市長選挙❺ 13:30 NAFファームワークショップ【全3回】⑬ 25	26	10:00 いきいき倶楽部(老人憩の家「さつき荘」)⑯ 10:30 □演童話(青少年児童センター)⑰ 27	10:00 いきいき倶楽部(老人憩の家「永和荘」)⑯ 10:30 □演童話(南児童館)⑰ 11:00 Jアラート・全国一斉情報伝達訓練㉕ 13:00 脱出！はち迷宮⑰ 13:30 いきいき倶楽部(色金老人憩の家)⑯ 14:00 うつ病家族セミナー㉒ 14:00 難病患者・家族のつどい㉒ 28

統計情報

人口 2019年7月1日現在(先月比)

総人口	58,995	+7
男性	29,252	+11
女性	29,743	−4
世帯数	24,154	+1

月間異動数(6月)

転入	221
転出	242
出生	50
死亡	22
うち孤独死・孤立死※	0

※消防に通報があったが、既に死亡した状態であった単身者の方や死亡後に発見された方などで、生活状況を把握できた場合の総数です。

交通事故(人)

	6月	2019年累計	前年同期
死亡	0	1	0
重傷	1	4	8
軽傷	21	127	171

犯罪 発生状況(件)

	6月	2019年累計	前年同期
刑法犯	26	175	164
うち侵入盗	1	6	7

8月各種相談 (相談日以外もお気軽にお問い合わせください。)

内容(予は要予約)	とき		ところ
行政相談	6日(火)	13:30-16:30	市役所本庁舎2階 打合せ室1
不動産相談	8月はお休みです		市役所西庁舎2階 悩みごと相談室
予司法書士相談	1日(木)、15日(木)、27日(火)	13:30-17:00	
予法律相談	8日(木)、22日(木)	13:00-16:00	
予行政書士相談(予約は3日前までに)	15日(木)	9:00-12:00	
消費生活相談	毎週月・火・水・金曜日※ ※30日(金)はお休みです	[月]9:00-12:00 [火、水、金]10:00-16:00 (12:00-13:00除く)	
人権	8日(木)	13:30-16:30	福祉の家1階 相談室 電話相談も可
予生活困窮者相談	火～土(※13日を除く)	9:00-16:00	福祉の家1階 相談室
年金	16日(金)	10:00-16:00 (12:00-13:00除く)	市役所本庁舎1階 相談室

のです。ただし、相談など一部の掲載を省略しています。
シニア向けイベントは緑色で表記しています。
該当ページを表しています。（例：❶は1ページの意味）さらにその後の
載していることを表しています。（例：2月は２月号の意味）

※このページはそのまま取り外し、壁などに貼ってご活用ください。

木	金	土
夏の安全なまちづくり県民運動【～10日】㉔ 9:30 外部評価❽ 7月 10:00 いきいき倶楽部（段ノ上集会場）⑯ 11:00 乳幼児向けおはなし会⑱ 13:30 いきいきライフパーティー⑯ 14:00 ひきこもり家族セミナー②㉕ 7月 **1**	あったかぁどデー⑰ 9:30 外部評価❽ 7月 10:00 いきいき倶楽部（老人憩の家「椿荘」岩６地区）⑯ [10:00-13:30] ドアプレートで夏の思い出を作ろう⑬ 7月 [10:00-15:00] 図書館たんけん隊❿ 7月 19:30 ARTopia！⑬ 6月 **2**	10:00 第２回都市計画マスタープラン❹ [13:00-18:00] ARTopia！⑬ 6月 **3**
8:30 夏の南木曽で川遊び⑬ 7月 9:30 課題教室（習字）❿ 7月 10:00 いきいき倶楽部（長配三丁目集会所）⑯ 14:00 ひきこもり家族セミナー③㉕ 7月 19:00 都市計画変更に関する説明会㉕ 7月 **8**	10:00 いきいき倶楽部（老人憩の家「椿荘」岩７地区）⑯ [11:00-14:00] 夏を感じる フルートコンサート⑫ [13:00-14:00] 語り部による戦争を語り継ぐ集い❻ 13:30 いきいき倶楽部（市が洞小校区共生ステーション）⑯ 19:00 第１回スポーツ推進計画市民部会㉖ 7月 **9**	10:00 平和祈念式典❺ 10:30 おはなし会⑱ **10**
10:00 いきいき倶楽部（長久手ニュータウン集会所）⑯ 11:00 乳幼児向けおはなし会⑱ **15**	10:00 いきいき倶楽部（楓老人憩の家）⑯ **16**	10:00 まちセンカフェ㉑ 10:00 古戦場公園再整備事業市民ワークショップ㉒ 14:00 おはなし会⑱ 14:00 喫茶オレンジ⑯ 15:00 乳幼児向けおはなし会⑱ 17:00 クーテシガーナキッズダンス隊発表会⑫ **17**
9:30 骨密度測定会㉒ [10:30-14:30] 親子血液教室⑪ 7月 14:00 午后の佇み⑫ 6月 14:00 Art Of Life（西児童館、市が洞児童館）⑰ 14:30 1型糖尿病交流会㉕ 7月 **22**	10:30 舞台を楽しむためのホール見学ツアー⑮ 7月 10:30 口演童話（上郷児童館）⑰ 10:40 スポーツボイス⑯ 13:30 あかつきの会⑰ **23**	10:00 リズムあそび・ぴょんぴょん⑫ 7月 [10:00-14:00] キッズサマーシネマ⑬ 6月 10:30 英語のおはなし会⑱ 17:00 ながくて夏祭り in リニモテラス㉒ **24**
18:45（仮）長久手市の緑の現状と課題を学ぼう❹ **29**	10:30 口演童話（下山児童館）⑰ 13:30 ゲートキーパー養成講座㉒ **30**	10:00 地域福祉講演会㉓ 13:30 こどもの家庭体験ボランティア㉓ [14:00-17:00] お芝居コンサート⑫ **31**

9月の主なイベント

- 1日（日）
  - 9:00 マイナンバーカード等の休日窓口㉔
  - 10:00 第３回都市計画マスタープラン❹
  - 10:00 和紙と竹のあんどん作り⑲
  - 14:30 輝け！長久手フレッシュコンサート⑬ 6月
- 5日（木）
  - 10:00 やさしいワード入門【全４回】㉑
- 6日（金）
  - 11:00 MARIMO⑭ 7月
- 7日（土）
  - 9:00 愛知駅伝代表選手選考記録会❾
  - 10:00 愛知医科大学公開講座㉒
  - 10:00 育児講座⑱
  - 11:00 MARIMO⑭ 7月
- 8日（日）
  - 9:00 創業支援セミナー【全４回】㉑
  - 10:00 景観計画ワークショップ❹
  - 10:00 月釜茶会㉙ 4月
  - 18:30 初秋の夜空の観望会⑲
- 9日（月）
  - 13:30 ゲートキーパー養成講座㉒
- 10日（火）
  - 14:00 食の安全・安心タウンミーティング㉓
- 11日（水）
  - 10:00 リズムあそび・ぴょんぴょん⑱
- 12日（木）
  - [13:30-14:30] 精神科医師による相談㉓
  - 19:00 B'Rock オーケストラコンサート⑫ 6月
- 13日（金）
  - 10:00 育児講座⑱
  - 19:00 第２回スポーツ推進計画市民部会㉓
- 14日（土）
  - [9:30-11:30] 土曜日に英語で遊ぼう♪【全８回】❿ 7月
- 15日（日）
  - 10:00 秋の昆虫さがし⑲
  - 10:00 竹トンボ作り⑲
  - 13:30 環境基本計画ワークショップ㉑
  - 15:00 ポピュラークラシックコンサート⑮ 7月
- 16日（月・祝）
  - 10:00 ボランティアカフェ㉓
- 19日（木）
  - 8:30 長島温泉日帰り親睦旅行⑳ 7月
- 20日（金）
  - 10:30 みんなあつまれ!! あそびのひろば⑱
- 22日（日）
  - 9:00 カローリング大会㉓ 7月
  - 10:00 栗拾い⑲
  - 13:30 ファミリーコンサート in 長久手⑫ 6月
  - 16:00 室内楽の楽しみ⑭ 7月
- 24日（火）
  - 10:30 くらしの講座㉑
- 29日（日）
  - 9:30 秋季市民弓道大会⑪
  - 10:00 南木曽木工教室⑲
  - [13:30-15:30] アニメを見るような おはなし会⑬

※…12日（月・振休）は実施しません。

問合先
悩みごと相談室（56-0551）
消費生活センター（64-6503）
社会福祉協議会（62-4700）
保険医療課（56-0618）

内容（予は要予約）	とき		ところ	問合先
ボランティア	予3日(土)	10:00-11:30	福祉の家1階 ボランティアプラザ	ボランティアセンター（61-3434）
	予毎週水曜	13:30-16:00		
予成年後見	22日(木)	13:30-16:30	市役所本庁舎1階 相談室	尾張東部成年後見センター（0561-75-5008）
予女性相談（男性も相談可）	9日(金)	10:00-15:30	市役所西庁舎2階 第7会議室	子ども家庭課（56-0633）
	23日(金)		市役所会議室棟2階 会議室G	
予発達相談	1日(木)、8日(木)	11:00-16:00	市役所西庁舎1階 子育て支援センター	子ども家庭課（56-0633）
家庭児童相談室 虐待等相談・通告	月～金※	9:00-17:00	市役所本庁舎2階 子ども家庭課	家庭児童相談室専用ダイヤル（63-9500）
予ひとり親家庭	月～金※	10:00-15:30	市役所本庁舎2階 子ども家庭課	子ども家庭課（56-0633）
予子育て相談（就学前児童）	20日(火)、28日(水)	予約時調整	保健センター	健康推進課（63-3300）
予こころの相談室	平日 8:30-17:15 要予約			
予こころの健康相談	21日(水)	14:00-16:00	瀬戸旭医師会館相談室	瀬戸地域産業保健センター（0561-84-1139）
税務相談（事業者対象）	20日(火)	10:00-16:00	商工会館	商工会（62-7111）
金融相談（事業用資金）	20日(火)	10:00-12:00		

シニアの広場

大きい文字

地域いきいきライフ推進事業

問 長寿課 ☎56-0639　HPを見る　記事ID 10108

いきいきライフパーティー（毎月実施！）

健康づくりに関心のあるみなさんが集まって楽しく脳・神経系を刺激する運動をし、交流しています。身体を動かすことの楽しさを実感して、みんなで運動を始めるきっかけとしませんか。

時 8月1日(木) 13:30～15:30
場 市役所西庁舎3階 研修室

ながくてハーモニー体操講習会

心と体を調和させて元気になる、ながくて応援ソングに合わせた体操を体験してみませんか。

時 8月20日(火) 13:30～15:00
場 福祉の家2階 集会室

スポーツボイス～男の声を取り戻せ!～（男性限定）

身体と声のトレーニングを組み合わせた、男性向けのプログラムです。

時 8月21日(水) 14:00～15:30
場 福祉の家2階 研修室

時 8月23日(金) 10:40～12:00
場 福祉の家2階 研修室

長久手の喫茶オレンジ

問 社会福祉協議会 ☎ 62-4700
長寿課 ☎ 56-0639　記事ID 12150　HPを見る

物忘れや認知症の心配のある人やそのご家族、認知症に関心のある地域の人がお茶を飲みながら気軽に交流できる場です。

時 8月17日(土) 14:00～16:00
場 福祉の家1階 ボランティアプラザ活動室1
¥ 100円（飲み物、お菓子付き）
他 開催時間中は入退室自由です。

福祉の家の施設情報

問 福祉の家 ☎ 64-6500　HPを見る　記事ID 3403

●歩行浴インストラクターの来所日時（参加自由）
8月16日(金) 10:00～11:30

●歩行浴室・福祉浴室の利用休止時間帯
8月8日、22日(木) 10:00～11:30

●歩行浴室の利用休止時間帯
8月2日、9日、23日、30日(金) 13:00～15:30

●温泉スタンドの休止日
8月5日(月)

いきいき倶楽部

問 長寿課 ☎ 56-0639　HPを見る　記事ID 4740

65歳以上の人を対象に、老人憩の家や地域の集会所での健康チェック、創作活動（8月はちぎり絵、●の日）、運動（□の日）などを行います。

日にち	時　間	場　所
8月1日(木)□	10:00～11:30	段ノ上集会場
8月2日(金)□	10:00～11:30	老人憩の家「椿荘」岩６地区
8月6日(火)●	10:00～12:00	先達集会所
8月7日(水)●	10:00～12:00	茜老人憩の家
8月8日(木)●	10:00～12:00	長配三丁目集会所
8月9日(金)●	10:00～12:00	老人憩の家「椿荘」岩7地区
8月9日(金)□	13:30～15:00	市が洞小校区共生ステーション
8月13日(火)●	13:30～15:30	蟹原集会所
8月15日(木)●	10:00～12:00	長久手ニュータウン集会所
8月16日(金)□	10:00～11:30	楓老人憩の家
8月19日(月)●	10:00～12:00	下山集会所
8月20日(火)□	10:00～11:30	長湫八分会集会所
8月27日(火)□	10:00～11:30	老人憩の家「さつき荘」
8月28日(水)●	10:00～12:00	老人憩の家「永和荘」
8月28日(水)□	13:30～15:00	色金老人憩の家

げんき発見ジム
～お迎えフィットネス～

問 長寿課 ☎ 56-0639　HPを見る　記事ID 13202

フィットネスクラブで楽しく体を動かし、元気のもとをみつけるプログラムです。送迎付きなので、外出に不安のある人も参加できます。

時 **9月～11月の月曜日** 10:00～12:00（全12回）
場 **セントラルフィットネスクラブ藤が丘店**
内 マシンを使ったトレーニング、スタジオでのエクササイズなど
対 市内在住の65歳以上の人で、
・外出が少なく閉じこもりがちで、体力の低下が気になる人
・運動を勧められているが、外出が難しい人
¥ 1回300円
申 セントラルフィットネスクラブ藤が丘店（☎052-776-0537）に申込。
他 デイサービスの利用者は対象外。

8月2日（金）ござらっせ入泉料無料
あったかぁどデー

問 長寿課 ☎ 56-0631　HPを見る　記事ID 5760

この日に限り、市民（住民登録者）に発行される優待カード「あったかぁど」を提示すると、長久手温泉ござらっせの入泉料が無料になります（一部制限あり）。

「あかつきの会」～認知症家族交流会～

問 社会福祉協議会 ☎ 62-4700　記事ID 3391
長寿課 ☎ 56-0639　HPを見る

今回は勉強会を行います
テーマ：高齢者の財産管理について
講　師：坂口法律事務所 弁護士 三宅結花（みやけゆか）先生

時 **8月23日（金）** 13:30～15:30
場 **福祉の家2階 会議室**
対 認知症の人を介護している家族

子育ての広場

● **食に関するイベントについて**
食物アレルギーに関して懸念をお持ちの人、また使用する食材の確認を希望する人は各事業者までお問い合わせください。

わくわく、プログラミング「脱出！はち迷宮」

HPを見る　記事ID 13174

問 中央図書館 ☎63-8006

情報化の進む社会で役に立つ！小学校で必修化されるプログラミングの基礎である順序立てた考え方について、ロボットを使って楽しく学びます。当日は愛知淑徳大学の講師、学生さんと一緒に体験します。

時 **8月28日（水）** 13:00～14:00
場 **中央図書館2階 AVルーム**
内 講師：愛知淑徳大学 人間情報学科教授 伊藤（いとう） 真理（まり）氏　同大学人間情報学科の学生さん
対 市内在住の小学1・2年生 20人（先着）
申 8月6日（火）9:00から図書館1階カウンターで申込

児童館の行事

HPを見る　記事ID 11763

「今月のあそび」は各館オリジナル。
自由参加。詳しくは、じどうかんだよりをご覧ください。

問 子ども未来課 ☎56-0616

行事名・対象時間 対象・定員	青少年児童センター ☎62-1712	下山児童館 ☎62-5680	上郷児童館 ☎62-0801	西児童館 ☎61-1500	南児童館 ☎63-5666	市が洞児童館 ☎64-5621
口演童話 時 10:30～11:30	27日（火）	30日（金）	23日（金）	21日（水）	28日（水）	20日（火）
Art Of Life 時 14:00～	19日（月）	20日（火）	20日（火）	22日（木）	19日（月）	22日（木）

子育て支援センターの行事

HPを見る 記事ID 1463

問 子育て支援センター ☎56-0638

行事名	と き	ところ	対 象	申込方法
リズムあそび・ぴょんぴょん（北小学校区） 記事ID 9230 HPを見る	9月11日(水) 10:00～11:00	文化の家 舞踊室	市内在住の北小学校区の0歳から就園前の幼児と保護者20組(先着)	8月8日(木)10:00～申込。
	持 水分補給のためのお茶や水、動きやすい服装			
育児講座 ことばをはぐくむ暮らしのヒント 記事ID 8508 HPを見る 講師：小林（こばやし） 敬子（けいこ）（言語聴覚士）	9月7日(土) 10:00～11:30	子育て支援センター多目的ルーム	市内在住の就園前までの幼児をもつ保護者20人(先着)	8月5日(月)10:00～申込。
	託児：8月24日(土)までに申込。(生後8か月から就園前まで 定員12人)			
育児講座 子どもの健康と食生活～栄養バランスの良い朝食とおやつ～ 記事ID 7063 HPを見る 講師：小金澤（こがねざわ） 衣里（えり）（管理栄養士）	9月13日(金) 10:00～11:30	子育て支援センター多目的ルーム	市内在住の就園前までの幼児をもつ保護者12人(先着)	8月13日(火)10:00～申込。
	託児：8月30日(金)までに申込。(生後8か月から就園前まで)			
みんなあつまれ!!あそびのひろば「てくてくクラス」 記事ID 8212 HPを見る	9月20日(金) 10:30～11:30	子育て支援センター多目的ルーム	市内在住の2歳0か月～就園前まで(9月20日現在)の幼児と保護者12組(先着)	8月19日(月)10:00～申込。
	内 親子で一緒にふれ合い遊びなどを楽しみます。 持 水分補給のためのお茶や水			

※申込が必要な講座については、必ず本人が申込をしてください。
※8月31日(土)は終日、子育て支援センターは臨時休館です。

中央図書館 おはなし会

HPを見る 記事ID 13172

問 中央図書館 ☎63-8006
場 中央図書館2階 AVルーム

行事名	日 時	対 象
乳幼児向けおはなし会	1日(木)11:00～11:30 ★ブックスタート併用日	乳幼児とその保護者
	15日(木)11:00～11:30 ◎育児相談:保健師	
	17日(土)15:00～15:30 ★ブックスタート事業日	市内在住の満2歳1か月までの子とその保護者
おはなし会	10日(土)10:30～11:30	幼児から低学年とその保護者
	17日(土)14:00～14:30	
英語のおはなし会	24日(土)10:30～11:30	子どもから大人まで
大人のおはなし会	6日(火)10:30～11:30	18歳以上の人

★ブックスタート事業とは、絵本を介して親子が心ふれあうきっかけを作る活動です。絵本などの入った布バッグ(ブックスタートパック)をプレゼントします。 対 市内在住の2歳1か月になるまでの子※1人1回限り 持 親子(母子)健康手帳

平成こども塾9月の一般プログラム

HPを見る 記事ID 4554

問 平成こども塾 ☎64-0045

対 小・中学生（小学１～３年生については、保護者のサポートをお願いします。）
申 8月1日(木)9:00から窓口または電話で申込。先着順。グループ・代理申込不可。受付初日に限り、申込むことができるプログラムは1つまで。

タイトル	と き	費 用	内 容
和紙と竹のあんどん作り	9月1日(日) 9:45～受付 10:00～12:00	400円	竹の枠に絵を描いた和紙を貼り付け、自分だけのあんどんを作ってみよう。 企画：平成こども塾サポート隊 創作班　定員：15 人 持 動きやすい長袖・長ズボン
初秋の夜空の観望会	9月8日(日) 18:15～受付 18:30～20:30	200円	初秋の星座と2大惑星を天体望遠鏡で観望し、専門家から楽しく解説を聞きます。そして、星座早見盤を作って使い方を学びます。星が見えないときは、室内で初秋の星座解説等を行います。 企画：平成こども塾サポート隊 自然班 講師：サポート隊 小林（こばやし） 稔（みのる）さん　定員：40人（保護者を含む。） 持 特になし
秋の昆虫さがし	9月15日(日) 9:45～受付 10:00～12:00	100円	里山の小川に生きる昆虫などを採取し、その生態や環境を学びます。雨天時は、室内プログラムで実施します。 企画：平成こども塾サポート隊 自然班 講師：愛知県希少動植物調査員 髙崎（たかさき） 保郎（やすお）さん　定員：20人 持 筆記用具、長袖・長ズボン、長靴、帽子、虫除け対策、（あれば）昆虫網・虫取りカゴ
竹トンボ作り	9月15日(日) 9:45～受付 10:00～12:00	300円	竹トンボを家族で作って、空高く飛ばそう。 企画：平成こども塾サポート隊 創作班　定員：25 人 持 筆記用具
南木曽木工教室	9月29日(日) 9:45～受付 10:00～15:00	3,000円	南木曽のヒノキでマガジンラック（長さ50cm×幅20cm×高さ36cm）を作ろう。昼食付きです。 企画：平成こども塾サポート隊 協力：ウッディクリエイトナギソ、楯木工製作所 楯（たて） 敏彦（としひこ）さん 定員：高校生以上25人 持 作業しやすい長袖・長ズボン、軍手

平成こども塾9月の抽選プログラム

HPを見る 記事ID 4554

問 平成こども塾 ☎64-0045

対 小・中学生（小学１～３年生については、保護者のサポートをお願いします。）
申 124円の往復はがきでこども塾あてに申込。8月5日(月)までの消印有効。家族単位で申込。グループ・代理申込不可。
抽選結果は8月20日(火)までに返信はがきで連絡します。

【あて先】〒480-1311長久手市福井1590-50　平成こども塾
【記入項目】①プログラム名　②参加されるお子さんの名前・学校名・学年　③連絡先（携帯番号）
④情報は何から得たか（学校・たより・広報・メール・その他）　⑤参加される大人の人数
※返信欄に住所・氏名をお書きください。

タイトル	と き	費 用	内 容
栗拾い	9月22日(日) 9:45～受付 10:00～12:00	200円	こども塾周辺で栗拾い体験と栗の試食を通して、里山の秋を楽しみます。小雨決行。 ※当日は体験が主体です。拾った栗の実は、参加者全員で分けます。 ※栗の状況によっては、中止することもあります。 企画：平成こども塾 自然班　定員：30人（保護者を含む。） 持 白っぽい長袖・長ズボン（けが防止・ハチや蛇対策のため）、長靴、帽子、軍手、虫除け対策、（雨天の場合）雨具

※暑い季節、水分補給を心がけてください。水筒（お茶）・タオルを持ってきてください。
※キャンセルの連絡は、2日前までにお願いします。材料や準備に影響が出たり、参加できない人もいますので、キャンセルのないよう日程を確認して申込んでください。

ながくて・学び・アイ講座（10、11月開講分）

問 生涯学習課 ☎56-0627

HPを見る 記事ID 13194

場 **市役所西庁舎3階　公民館**

対 市内在住・在勤・在学の18歳以上の人

申 募集期間は下記のとおり（開講月により違います）。

10月開講講座（講座番号18～20）：8月1日（木）～8月20日（火）、郵送は8月20日（火）消印有効

11月開講講座（講座番号21～22）：9月2日（月）～9月20日（金）、郵送は9月20日（金）消印有効

募集期間中に生涯学習課窓口または郵送にて申込。本人に限る。1人で2講座以上の申込が可能ですが、はがき1枚につき1講座のみ有効。申込後のキャンセルは不可。

【あて先】〒480-1196（住所不要）生涯学習課「ながくて・学び・アイ講座」

【裏　面】①講座番号と講座名 ②氏名、年齢 ③郵便番号、住所 ④電話番号 ⑤FAX番号 ⑥在勤・在学者はその旨 ⑦お子さん連れの場合はお子さんの年齢

他 すべて初心者向け。講座番号18・22は7人以上、21は8人以上、19・20は10人以上の受講生がいないと開講しません。応募多数の場合抽選となります。

※本講座は、講師も受講生もお互いに学びあうという趣旨のもとに企画・運営しています。当日の受付や教室のセッティング、後片付けなど円滑な運営がされるように受講生のみなさんのご協力をお願いします。

★全4回の講座じゃ少ない！この仲間でもっと学習を続けたい！という人に、生涯学習課では、学習を継続したい受講生のみなさんで立ち上げたサークル（生涯学習育成サークル）を支援しています。詳しくは生涯学習課窓口、もしくは講座内で配布するチラシをご覧ください！

※費用は、受講料+教材費の合計です。

	番号	講　座　名	講　師	日　時	定員	費用	場所
10月	18	**ココロとカラダを ゆるめるヨガ**	ミエ	10/2、9、16、23（水） 13：30～15：00	15人	2,000円	和風会議室
		日々、がんばっている心身をふぅ～とゆるめ、ストレス、体の不調を整えていきましょう。 持 動きやすい服装、ヨガマット（バスタオル）、ハンドタオル					
	19	**旅先で使える英語！**	神谷（かみや） 太郎（たろう）	10/16、30、11/13、27（水） 13：30～15：00	20人	1,240円	研修室
		色々な場所で使える簡単な英語表現を学びます。発音が英語っぽく聞こえる話し方も練習します。 持 なし					
	20	**骨盤底筋トレーニング「ひめトレ®」**	鍼灸マッサージ師 酒井（さかい） あゆみ	10/17、31、11/14、28（木） 10：00～11：30	15人	2,800円	研修室
		小さなポールを使って骨盤を支える筋肉を鍛えます。骨盤のゆがみを正し、全身を美しく健康にしましょう。 持 動きやすい服装、飲み物、バスタオル（ヨガマット）、ひめトレポール（お持ちの方）　他 お子さん連れ可					
11月	21	**フラダンスで簡単・楽しく エクササイズ♪**	フラインストラクター CHIEKO（ちえこ）	11/7、14、21、28（木） 10：00～11：30	20人	1,200円	学習室1・2
		初心者を対象にフラの基礎を学びます。ゆったり踊って、体のゆがみを整え、代謝をアップさせていきましょう。 持 飲み物、動きやすい服装（あればフレアースカート）　他 女性対象、お子さん連れ可					
	22	**首。肩。腰。 改善ゴムバンド運動**	ゴムバンドセラピスト みねこ	11/7、14、21、28（木） 13：30～15：00	14人	1,300円	和風会議室
		ご自身の体の歪みをチェック。ゴムバンドを使った運動で体の悩みの原因を解消。 持 タオル 1 枚、動きやすい服（ズボン着用）					

お知らせコーナー

より詳細な情報は、市HPをご覧ください。記事についている「記事ID」を市HPの記事ID検索窓に入力すると、その記事のページがすぐに表示されます。

イベント

くらし環境

申 長久手環境基本計画ワークショップ

問 環境課 ☎ 56-0612
HPを見る 記事ID 13218

本計画は、市の環境を地球温暖化やごみ問題から守り、自然や生物を大切にして、みんなが安全に安心して暮らせるように取り組んでいくための計画です。第4次計画を策定していく中で、さまざまな環境についてのワークショップを開催し、みなさんと一緒に考えていきます。

①【ごみ編】私にもできるごみ減量作戦！
ごみ処理場の晴丘センターを見学後、意見交換を行います。

時 **8月21日(水)** 9:30～12:00
場 **晴丘センター　集合・解散**
持 動きやすい服装、室内履き(お子さん)

②【自然編】豊かな自然はなぜ必要なのか
東山の谷津田を訪れ、自然・昆虫や植物を見学後、将来の自然を守るために、今、私に何ができるのかを話合います。

時 **9月15日(日)** 13:30～16:00
場 **平成こども塾　集合・解散**
持 動きやすい服装
内 **講師:** 國村恵子(くにむらけいこ)さん(名古屋市水辺研究会代表)
申 ①、②ともに8月2日(金)から窓口、電話またはメール(kankyo@nagakute.aichi.jp)で申込。定員30人(先着)。小学3年生以下は保護者同伴。
他 集合場所に来られない人は要相談。

まちセンカフェ(交流サロン)

問 たつせがある課 ☎ 56-0602
HPを見る 記事ID 10126

時 **8月17日(土)** 10:00～11:30
場 **まちづくりセンター1階 交流スペース**
内 **「わが子を守れるのはあなただけ!!」**
災害は備えないところにやってくる。長久手にも必ず災害は来ます。その時、気持ちだけでは、わが子の命は守れません。子づれ防災、何から始めたらいい？わが家には何が必要なの？いざという時、何をすればいい？なんだか不安！そんなあなたはぜひお越しください。明日から日常の備えに使えるヒントが見つかります！
ゲスト: 古賀(こが)めぐみさん（子づれ備災(びさい)クラブ代表）

申 工房2利用講習会

問 福祉の家 ☎ 64-6500
HPを見る 記事ID 3394

福祉の家の工房2には糸ノコなどの工作機器があり、初めて借りる場合は、事前に利用講習会の受講が必要です。

時 **8月18日(日)** 9:30～11:30
場 **福祉の家 工房2**
申 8月1日(木)から10日(土)までに福祉の家窓口または電話で申込。先着3人。中学生以下は保護者同伴。

申 "成功するための"創業支援セミナー

問 市商工会 ☎ 62-7111
HPを見る 記事ID 9073

受講者は、市町村より特定創業者としての証明を受けることができ、会社設立時の登録免許税減免や創業関連保証枠の拡大などの優遇措置の対象となります。
※証明には必要なカリキュラムの受講が必須

時 **9月8日、22日、29日、10月13日(日)** 9:00～12:00
個別相談会も同時開催
同日12:10～13:30
場 **豊明市商工会館**
対 全日参加でき、創業に興味がある人または創業して5年未満の人 40人
内 創業などに必要なカリキュラムのグループワーク、交流や情報交換
¥ 5,000円(全4回分)
申 8月30日(金)までに市商工会にある必要書類を市商工会に提出。個別相談会は、豊明市商工会に電話(0562-93-6666)で申込。

申 やさしいワード入門

問 生涯学習課 ☎ 56-0627
HPを見る 記事ID 10313

初めての人でも基礎から学べるワード講座です。回覧や挨拶ハガキを作りながら、文書作成を楽しみましょう。

時 **9月5日、12日、19日、26日(木)** 全4回 10:00～12:00
場 **市役所西庁舎3階公民館 学習室1・2**
対 市内在住・在勤・在学の18歳以上の人 20人(先着)
内 **講師:** 大岡(おおおか)さとみ
¥ 1,400円(内200円教材費)
持 MicrosoftWord2010以降のバージョンがインストールされたノートパソコン、筆記用具
申 8月2日(金)9:00から生涯学習課窓口または電話で申込。15日(木)時点で定員に満たなければ市外の人も申込可。

申 くらしの講座「消費税増税を学ぶ」

問 悩みごと相談室 ☎ 56-0551
HPを見る 記事ID 13221

10月から、消費税が10%に上がる予定です。普段の生活にどんな影響が出るのか、軽減税率とは、などわかりやすく説明します。かしこい消費者を目指しましょう！

時 **9月24日(火)** 10:30～12:00
場 **市役所西庁舎3階 研修室**
持 筆記用具
申 8月1日(木)から悩みごと相談室窓口または電話で申込。
他 **講師:** 内山龍三(うちやまりゅうぞう)氏(金融広報アドバイザー)

ながくて夏祭り in リニモテラス

問 リニモテラス運営協議会
☎ 62-6770
HPを見る 記事ID 12509

市民主体でリニモテラス公益施設（仮称）の設計や管理運営を検討している「リニモテラス運営協議会」では、これまでリニモテラスを活用したにぎわいや、つながりづくりに取り組んできました。

その一環であるこのイベントは、リニモテラス運営協議会とイオンモール長久手店等が連携して開催します。ブース出店やステージイベントなどがあり誰もが楽しめる内容です。

時 **8月24日（土）** 17:00～20:00
※雨天中止
場 **長久手中央2号公園（長久手古戦場駅とイオンモール長久手の間）**
持 飲食ブース等は有料

HP

申 みよし創業塾

問 みよし商工会
☎ 0561-34-1234
HPを見る 記事ID 11790

時 **9月14日、21日、28日、10月12日、19日、26日（土）**
10:00～15:00
場 **東海学園大学三好キャンパス**
対 創業に興味がある人または創業して5年未満の人 30人
内 創業などに必要なカリキュラムのグループワーク等
¥ 4,000円
申 8月5日（月）から9月10日（火）までにみよし商工会に必要書類を提出。

申 古戦場公園再整備事業 市民ワークショップ

問 生涯学習課 ☎ 56-0627
HPを見る 記事ID 13188

市民のみなさんが再整備後の古戦場公園をどのように活用し、どう関わっていくかを考えるため、4回目の市民ワークショップを開催します。

時 **8月17日（土）** 10:00～12:00
場 **市役所西庁舎3階 学習室1、2**
内 古戦場公園でやってみたい活動を今までに話し合ったテーマ毎にグループで考えよう！ 初めての人も大歓迎。
申 8月14日（水）までに生涯学習課窓口または電話で申込。当日参加可。

健康・福祉

申 うつ病家族セミナー

問 瀬戸保健所 こころの健康推進グループ
☎ 0561-82-2158
HPを見る 記事ID 11695

時 **①8月14日（水）②8月28日（水）**
両日とも14:00～16:00
場 **豊明市総合福祉会館3階**
①大会議室②会議室
内 講演および家族交流会
①目片隆宏（めかたたかひろ）医師（桶狭間病院藤田こころケアセンター精神科医）
②平松大樹（ひらまつだいじゅ）氏（同院精神科認定看護師）
対 瀬戸保健所管内の市民
申 ①8月9日（金）まで②8月23日（金）までに問い合わせ先に申込。

申 ゲートキーパー養成講座

問 健康推進課 ☎ 63-3300
記事ID 10780・11562
HPを見る HPを見る

ゲートキーパーとは、悩んでいる人に気づき、声をかけ、話を聞いて、必要な支援につなげ、見守る人のことです。この機会にちょっとしたコツを身につけ、あなたの大切な人を支えてみませんか。

時 **①8月30日（金）** 13:30～14:30
（市民向け）
②9月9日（月） 13:30～14:30
（保健福祉関係者向け）
場 **保健センター**
対 ①どなたでも ②保健福祉関係者
内 ①②**講師:**堀尾志津香（ほりおしずか）氏（特定非営利活動法人 ユートピア若宮 豊田市障がい者相談支援事業所りんく）
申 ①8月16日（金）②8月26日（月）までに健康推進課窓口または電話で申込。当日参加可。

申 愛知医科大学公開講座

問 愛知医科大学公開講座4係
☎ 61-5224
HPを見る 記事ID 11751

時 **9月7日、14日、21日、28日（土）**
10:00～12:00
場 **愛知医科大学たちばなホール**
対 400人（抽選）
内 全4講座
申 8月1日（木）から20日（火）までに郵送（〒480-1195　住所不要/往復はがき）または同大学HPで申込。①住所②氏名（ふりがな）③年齢④性別⑤電話番号を明記（1枚につき1人）。

申 難病患者・家族のつどい

問 瀬戸保健所健康支援課
☎ 0561-82-2157
HPを見る 記事ID 11855

時 **8月28日（水）** 14:00～15:30
場 **瀬戸市やすらぎ会館5階 大集会室**
対 神経難病患者およびその家族
内 講話「難病患者と家族のために～知っておきたい役立つ制度～」
GARO（株）代表取締役　金丸直人（かねまるなおと）氏
申 8月23日（金）までに瀬戸保健所健康支援課に電話で申込。

申 骨密度測定会

問 健康推進課 ☎ 63-3300
HPを見る 記事ID 10603

時 **8月22日（木）** 9:30～15:00
（受付時間は30分ごと）
場 **保健センター3階 会議室**

対 市内在住の20歳以上　120人(先着)
内 骨密度を把握し、自身の生活を振り返りましょう。体成分分析装置測定会も同日実施。
申 8月7日(水)9:00～健康推進課窓口または電話で申込。
他 素足で測定しますので、軽装でお越しください。

申 食の安全・安心タウンミーティング

問 瀬戸保健所 食品指導グループ
☎ 0561-82-2198
HPを見る 記事ID 11752

時 **9月10日(火)** 14:00～17:00
場 **名古屋学芸大学5号館 521教室**
内 「食中毒予防のコツ～たかが手洗いされど手洗い～」をテーマに、食中毒予防のための手洗いの重要性の解説の他、一般市民、食品関係事業者、保健所が意見交換を行います。
共催:名古屋学芸大学健康・栄養研究所
定員 100人
申 8月30日(金)までに瀬戸保健所食品指導グループまで電話またはFAX(0561-82-9188)で申込。①住所②氏名③年齢④電話番号⑤食品衛生に関する疑問・質問を明記。
他 リニモ長久手古戦場駅から同大学シャトルバス(有料)または公共交通機関を利用してください。自家用車以外利用できる交通機関のない人は申込時にその旨を伝えてください。

申 こどもの家庭体験ボランティア

問 社協ボランティアセンター
☎ 61-3434

児童養護施設のこども達の中には、家族で一緒に過ごす時間を持てない子どももいます。そういったこども達を見守り支えるボランティアに関する説明や実際に活動する人の話、こどもとの接し方についての学ぶ会を行います。

時 **8月31日(土)** 13:30～15:00
場 **福祉の家2階 会議室**
対 こどもの支援に関心のある人
24人(先着)
内 **講師:**原田洋子(はらだようこ)氏 (親業訓練インストラクター)
申 8月30日(金)までに電話、FAX(64-3838)またはメール(nagabora@hm7.aitai.ne.jp)で申込。

申 ボランティアカフェ

問 社協ボランティアセンター
☎ 61-3434

ボランティアカフェとは、ボランティアを始めたい、興味がある、仲間が欲しい、活動を知って欲しいなど相談をしたい人の場です。

時 **9月16日(月・祝)** 10:00～11:30
場 **北小学校1階 多目的室**
申 ボランティアセンターに電話で申込。

申 精神科医師による相談

問 瀬戸保健所 こころの健康推進グループ
☎ 0561-82-2158
HPを見る 記事ID 13008

時 **①8月21日(水)** 14:00～／15:00～
②9月12日(木) 13:30～／14:30～
場 **①瀬戸保健所 ②瀬戸保健所豊明保健分室**
申 開催日の1週間前までに電話で申込。

申 地域福祉講演会 熊本地震の教訓から学ぶこと

問 社会福祉協議会 ☎ 62-4700

今回の講演会は2016年の熊本地震を教訓に、地域に住む要支援者などへの支援の仕方や配慮すべきことについて、自身も障がいを抱えながら、被災者支援に尽力してきた東氏を講師に招き、地域の人と一緒に考える講演会です。

時 **8月31日(土)** 10:00～12:00
場 **福祉の家2階　集会室**
対 市内在住・在勤・在学の人 100人(先着)
内 **講師:**東俊裕(ひがしとしひろ)氏
(熊本学園大学社会福祉学部教授、被災地障害者センターくまもと事務局長)
申 8月1日(木)から電話、FAX(64-3838)またはメール(nagakute-shakyo@hm.aitai.ne.jp)で申込。

文化・スポーツ

申 第2回長久手市スポーツ推進計画市民部会

問 杁ケ池体育館 ☎ 63-1000
HPを見る 記事ID 13278

時 **9月13日(金)** 19:00～21:00
場 **杁ケ池体育館ミーティングルーム**
申 8月10日(土)から9月11日(水)までに杁ケ池体育館窓口または電話で申込。当日参加可。
他 第1回は同会場で8月9日(金)19:00～開催

募　集

第2次地域福祉計画等推進委員

問 福祉課 ☎ 56-0553
HPを見る 記事ID 13200

地域福祉の推進の方策として、2018年度に策定した「第2次長久手市地域福祉計画・地域福祉活動計画、長久手市地域自殺対策計画」を推進するにあたり、市民の幅広い意見を聞くために委員を募集します。

対 (1)18歳以上70歳以下で、市内に住所を有している人
(2)市議会議員、市職員、市の他の付属機関の委員でない人
内 **募集人員**　若干名
任期　2022年3月31日まで
申 8月30日(金)(必着)までに福祉課窓口または市HPにある申込書と小論文(「地域福祉の私の考え」を800文字以内)を提出。
他 選考委員会による審査後、応募者全員に結果を文書で通知します。

消費税軽減税率制度等説明会　時 8月7日(水)14:00～15:30、8月29日(木)10:00～11:30
場 昭和税務署西館第一会議室　対 事業者　問 昭和税務署 052-881-8177　記事ID 10374 HPを見る

市民まつり出店者・出演者

問 ながくて市民まつり実行委員会（たつせがある課内）☎ 56-0641
HPを見る 記事ID 7383

11月10日(日)9:30～15:00まで開催する2019ながくて市民まつりのブース出店者とステージ出演者を募集します。昨年は40を超えるブース出店者や、ステージ出演者が集まりました。

申 8月1日(木)から30日(金)(必着)までに、たつせがある課窓口または市HPにある申込用紙をたつせがある課窓口または郵送で提出。
誓約書への押印必須。募集要項をよくお読みください。

就職ガイダンス出展企業

問 たつせがある課 ☎ 56-0641
HPを見る 記事ID 9345

長久手市をはじめ、近隣の8市町が主催する就職ガイダンスの出展企業を募集します。

時 **2月11日(火・祝)**
新卒者向け 13:00～17:00
再就職者向け 17:00～19:00
場 **ウインクあいち7階 展示場フロア**
対 市商工会に加入している企業(未加入の企業も申込時に加入すれば出展可)
¥ 1ブース50,000円(予定)
申 8月5日(月)から9月30日(月)までに申込書をたつせがある課にFAX(63-2100)またはメール(tatsuse@nagakute.aichi.jp)で提出。

〈出展スペース例〉

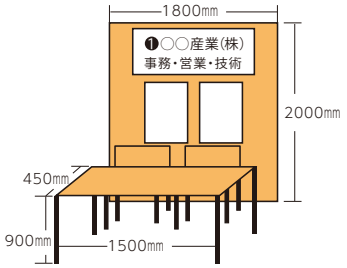

お知らせ

くらし環境

Nピア休館日

問 市民課 ☎ 56-0607
HPを見る 記事ID 13197

時 **8月21日(水)**
場 **アピタ長久手店1階 Nピア**

マイナンバーカード・通知カードの休日窓口

問 市マイナンバーコールセンター ☎ 63-0178
市民課 ☎ 56-0607
HPを見る 記事ID 13207

平日にマイナンバーカード・通知カードを受け取れない人のために、休日窓口を開設します。マイナンバーカードの受け取りは予約制です。
また、マイナンバーカードの申請を市役所でお手伝いすることもできます。

時 **9月1日(日)9:00～12:40**
場 **市役所本庁舎1階 市民課**
持 【共通】通知カード、運転免許証等の本人確認書類、住民基本台帳カード(ある人)
【受け取り】個人番号カード交付・電子証明書発行通知書兼照会書(はがき)
【申請】個人番号カード交付申請書、認印(ゴム印等不可)
※顔写真は無料でお撮りします！

逃げ遅れゼロへ！「警戒レベル」の運用開始

問 安心安全課 ☎ 56-0611
HPを見る 記事ID 13155

豪雨で土砂災害や洪水が予想される際に逃げ遅れることがないよう、避難行動をとるタイミングが直感的に伝わる、「警戒レベル」の運用を開始しました。

【警戒レベル3】 高齢者等避難
【警戒レベル4】 全員避難
対象地域の人は直ちに避難行動を実施してください。

【警戒レベル5】 災害発生情報
命を守る最善の行動を実施してください。
発令は、安心メール、防災行政無線、市HP、Lアラート等で周知します。

間違ったごみの出し方は火災の原因に！

問 環境課 ☎ 56-0612
HPを見る 記事ID 1217

スプレー缶の中身や電気製品(特にコードレス掃除機)に付属する充電池やモバイルバッテリー等が原因で、ごみ処理場での火災が度々発生しています。
もえないごみとして出す前に、スプレー缶は中身を空にし、電気製品は充電池等を取り外してください。取り外した充電池等や、取り外せない電気製品は、エコハウスへ小型家電としてお持ちください。
※小型家電はごみ袋に入る大きさです。

切れた電線を見つけたら中部電力に連絡を

問 中部電力(株)旭名東営業所 ☎ 0120-929-265
HPを見る 記事ID 13209

雷や台風などで切れた電線は、感電の恐れがあります。
切れた電線を見つけたら、電線に触ったり近づいたりせず、お近くの中部電力までご連絡ください。

夏の安全なまちづくり県民運動

問 安心安全課 ☎ 56-0611
HPを見る 記事ID 10176

≪期間≫
8月1日(木)～8月10日(土)
≪運動の重点≫
●住宅を対象とした侵入盗の防止
〈年間取組事項〉
●子どもと女性の犯罪被害防止
●特殊詐欺の被害防止
●自動車盗の防止

≪夏の防犯対策 自転車盗≫

本市では昨年の8月に自転車盗が急増しました。鍵かけの徹底、家の駐輪場でもツーロックなどをしましょう。

Jアラート・全国一斉情報伝達訓練

問 安心安全課 ☎ 56-0611

HPを見る 記事ID 9303

時 **8月28日(水)** 11:00

場 **市内10カ所に設置の防災行政無線**

内 上記のとおり、音声放送およびサイレンが鳴りますので、ご了承ください。

※全国的にこの情報伝達訓練が行われます。

プレミアム付商品券の販売に伴う購入申請書の送付

問 プレミアム付商品券専用コールセンター ☎ 0120-805-388

HPを見る 記事ID 13070

10月からの消費税増税の消費に与える影響を緩和するため、低所得者・子育て世帯主向けのプレミアム付商品券を発行します。

なお、住民税非課税者(2019.1.1時点の住民で、2019年度住民税非課税者。ただし、住民税課税者と生計同一の配偶者・扶養親族、生活保護受給者は除く)と思われる人に対し、7月中旬から順次「プレミアム付商品券購入引換券交付申請書」を送付しました。上記に該当し、商品券の購入を希望する人は、申請書に必要事項を記入し、返送してください。

※子育て世帯の人は申請の必要はありません。後日、直接引換券を送付します。

返送期限　2019.11.30まで

※できるだけ8月末までの提出にご協力ください。

注意事項:非課税であるか税情報を確認します。非課税者で申告をしていない人は税務課で申告をしてください。また、申請書を紛失したり届かなかったりした場合は、市役所本庁舎1階東側(保健医療課東)のプレミアム付商品券窓口へお越しください。

★事業の詳細内容や商品券の使用期間、利用店舗などは、市HPに随時掲載します。

特殊詐欺や個人情報の詐取にご注意ください！

痴漢などのわいせつ事案に注意!!

問 安心安全課 ☎ 56-0611

HPを見る 記事ID 13235

毎年、夏の時期になると、女性や子どもを狙った痴漢などのわいせつ事案が増加する傾向にあります。

犯人は、夕暮れ時や夜間などに帰宅する女性等を狙って犯行を行うことが多いため、帰宅する時は複数人で帰るようにしましょう。また「電話をかけながら」「音楽を聴きながら」などの「ながら歩き」をすると犯人の近づいてくる足音や気配を感じることができず、気づいた時には性犯罪などの被害に遭ってしまうケースもあります。ながら歩きをせず、防犯ブザー等を携行し、いつでも使えるようにしておくなどの防犯対策を行いましょう。

健康・福祉

薬剤師会からのお知らせ

問 薬剤師会代表 キョーワ薬局 長久手店 ☎ 63-3996

HPを見る 記事ID 11784

普段から利用する薬局=かかりつけ薬局を1つ持つようにしましょう。

複数の医療機関から複数の薬をもらって飲んでいることから生じる、ポリファーマシーという問題があります。よく似た効果の薬が重複していたり、好ましくない飲み合わせの薬が出ていたことが原因で、薬の効果が強くなりすぎたり、逆に弱くなったり、副作用が出ることを言います。

薬をもらう薬局を一つにまとめることで、ポリファーマシーを解決します。

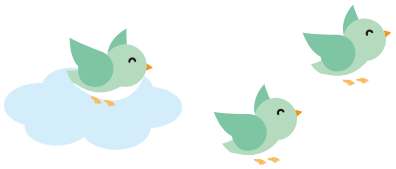

寄附寄贈

問 福祉課 ☎ 56-0553
安心安全課 ☎ 56-0611

HPを見る 記事ID 10169

中尾(なかお)産業株式会社様より「本市の福祉、防災に役立ててほしい」と寄附がありました。

1.金品　金1,500,000円

現況届を提出してください

【児童扶養手当、愛知県遺児手当】
…問 子ども家庭課 ☎ 56-0633

【特別児童扶養手当、特別障害者手当等、愛知県在宅重度障害者手当】
…問 福祉課 ☎ 56-0614

記事ID 1491、4121、4125、4126

HPを見る HPを見る HPを見る HPを見る

上記手当を受給している人は、毎年現況届を提出する必要があります。

市から送付する現況届と添付書類を提出してください。この現況届の提出がない場合は、手当を受給できなくなります。

がんサポートほっとライン

問 ほっとライン ☎ 052-684-8686

HPを見る 記事ID 12165

愛知県では、がん治療経験者によるがん患者さんとその家族を対象とした電話相談を行っています。

時 **毎週火・木、土**(月2回)
10:00～12:00(受付11:30まで)
13:00～16:00(受付15:30まで)

内 こんな時にご利用ください。「がんの不安や悩みを聞いてほしい」「地域の医療機関の情報を得たい」など

申 ご予約をお勧めします。詳細日程、ご予約はNPO法人ミーネット事務局(052-252-7277受付火～土9:30～17:00)まで

愛知中部水道企業団職員を募集します。詳細は愛知中部水道企業団HPをご覧ください。
申 8月21日(水)まで　問 愛知中部水道企業団総務課 0561-38-0036

まちの話題

学生との年金対話集会

6月12日(水)に愛知県立大学で厚生労働省職員と学生が年金について語り合う会が開催され、「年金って本当にもらえるの？」をテーマに、意見交換が行われました。

参加した学生からは、「年金制度は難しいテーマですが、今回学んだことを家族にも話したいと思いました。」といった声がありました。

スマートフォンで広報ながくてを持ち歩こう！
App Store
Google Play
「マチイロ」で検索
▶ダウンロード

尾三(びさん)だより

日進市・みよし市・東郷町・豊明市・長久手市による尾三地区自治体間連携事業として、各市町の情報を相互掲載しています。掲載記事の詳細については、各市町へお問い合わせください。

【日進市】特別展「にっしんの歴史と動物」

問 岩崎城歴史記念館
☎ 0561-73-8825　FAX 0561-74-0046

歴史の中で、人間と動物はさまざまな形で関わりを持ってきました。日進市に伝わる資料を基に、その歴史を紹介します。平成31年3月13日に日進市指定文化財に指定された「鳥鈕蓋(とりちゅうふた)(折戸(おりど)110号窯跡出土)」も展示します。

時 8月10日(土)～9月29日(日)9:00～17:00
場 岩崎城歴史記念館(日進市岩崎町市場67番地)
¥ 無料　申 不要。直接会場へ。

【みよし市】第27回三好いいじゃんまつり

問 みよし市観光協会(産業課内)
☎0561-34-6000　FAX 0561-34-4189

今年も、みよし市が一年で一番盛り上がり、にぎやかになる日がやってきます。8月17日(土)は待ちに待った「三好いいじゃんまつり」の日。

およそ2,100人、38の個性的なグループが、色とりどりの衣装を身にまとって踊ります。

また、三好いいじゃんまつりと併せて、ナイトマーケットを今年も開催します。体験ブースからキッチンカーまで、さまざまなお店が出店します。

夏の思い出作りに、皆さんお誘い合わせの上、ぜひお越しください。

時 8月17日(土)17:00から21:00まで(少雨決行・荒天時中止)　※中止の場合のみ、まつり当日の午後3時以降にみよし市ホームページ(http://www.city.aichi-miyoshi.lg.jp)でお知らせします。
場 三好稲荷閣周辺道路 ※当日は交通規制があります。

【東郷町】第25回東郷町民レガッタ

問 東郷町生涯学習課
☎0561-76-0030　FAX 0561-38-9445

「水とみどりとボートのまち」である東郷町では、ボートを町民スポーツとして位置付け、毎年レガッタを開催しています。今年も老若男女を問わず100クルー以上が参加する予定です。白熱したレースをお楽しみください。

時 9月22日(日)8:00から(荒天の場合は中止)
場 愛知池漕艇場　東郷コース(東郷町大字諸輪字上鉾(もろわあざじょうぼく)12-68)
種目:ナックルフォア(競漕距離500メートル、年齢・性別などにより区分した全11部門で競漕)
駐車場:愛知県総合教育センター駐車場(東郷町大字諸輪字上鉾68)をご利用ください。

【豊明市】夏休み！花市場にでかけよう！

問 東海農政局園芸特産課
☎052-223-4624　FAX 052-218-2793

時 8月27日(火)10:00～12:00
場 愛知豊明花き地方卸売市場(豊明市阿野町三本木121)
内 模擬セリと季節の花の寄せ植え　講師:桜井(さくらい)ひろ子(こ)氏(庭デザイナー)
¥ 500円(講習会当日受付にて支払い)　対 小・中学生80人とその保護者(先着順)
申 8月8日(木)までに、インターネット、郵送またはファックスにて。申込方法などの詳細は、東海農政局園芸特産課へお問い合わせください(平日9:00～17:00)。

8月 保健ガイド

問 健康推進課 ☎63-3300

	内容（予は要予約）	とき		対象（対は対象）
母子保健（記事ID 1100） HPを見る	親子健康手帳交付	5日(月) 21日(水)	9:45集合 13:30集合	妊婦
	パパママ教室（1回目）	5日(月)	10:30受付～11:30終了	主に妊娠6か月ごろまでの初妊婦とその夫
	予 パパママ教室（2回目）※予約は土日のみ	17日(土)	9:15受付～11:30終了	主に妊娠7か月以降の初妊婦とその夫
	予 妊婦訪問	訪問は予約制です。（希望者は保健センターへ連絡してください）		妊婦（訪問は妊娠中1回）
	こんにちは赤ちゃん訪問	3～4か月児健診受診前		すべての赤ちゃんとその保護者（里帰り出産で市内滞在中の人も対象となります）
	転入者予防接種等説明会	23日(金)	10:00集合	主に7歳半未満の子がいる転入世帯（健康推進課窓口等で転入手続きした人を除く。）
	予 離乳食教室	21日(水)	10:00～11:30	主に第1子（4～5か月）をもつ保護者（乳児同伴可）
	予 妊産婦歯科健康診査	予約してから、市内委託医療機関で受診してください。		妊婦と産後1年未満の産婦
予防接種（記事ID 1192） HPを見る	BCG接種	9日(金) 20日(火)	9:15～10:15受付	H31年2月16日～H31年2月28日生 H31年3月1日～H31年3月15日生
	予約してから、市内委託医療機関で接種してください	予 B型肝炎		対 生後1歳未満
		予 ヒブ、小児用肺炎球菌		対 生後2～60月に至るまで
		予 4種混合、不活化単独ポリオ		対 生後3～90月未満
		予 麻しん・風しん混合、麻しん単独・風しん単独		対 第1期：生後12～24月未満 第2期：小学校入学前の1年間
		予 水痘		対 生後12～36月未満
		予 日本脳炎		対 1期:生後6～90月未満、2期:9～13歳未満 救済制度により対象以外で接種可能な場合あり
		予 二種混合		対 11～13歳未満
		予 子宮頸がんワクチン		対 小学6年生～高校1年生の女子
成人健診（記事ID 7147） HPを見る	予 特定健康診査 がん検診（胸部・胃・大腸・前立腺）	2日(金)、14日(水)		市国民健康保険加入者で40～74歳の人（検診によって対象制限あり）
	予 集団がん検診（胸部・胃・大腸・前立腺）	6日(火)、7日(水)、31日(土)		市国民健康保険加入者以外で40～74歳の人（検診によって対象制限あり）
	予 個別特定健康診査	10月31日までに市内委託医療機関で受診してください ※胃内視鏡検診のみ、一部医療機関で12月まで受診可。		市国民健康保険加入者で40～74歳の人
	予 後期高齢者医療健康診査			後期高齢者医療制度加入者（2020年3月31日までに75歳になる人を含む）
	予 個別がん検診※（胸部・胃・大腸・前立腺）			40歳以上の人（検診によって対象制限あり）
	予 個別子宮検診	2月29日までに市内委託医療機関で受診してください。		20歳以上の西暦奇数生まれの女性（昨年度受診していない西暦偶数年生まれの人も可）
	予 個別乳腺検診			40歳以上の西暦奇数生まれの女性（昨年度受診していない西暦偶数年生まれの人も可）
	予 集団大腸・喀痰検診	26日(月)		40歳以上の人
	予 39歳以下健診	27日(火)、29日(木)		16歳から39歳の人
	予 歯周病検診	8月1日～1月31日までに市内委託歯科医院で受診してください。		20歳、30歳、35歳、40歳、45歳、50歳、55歳、60歳、65歳、70歳、75歳、80歳の人
	体成分分析装置測定会	随時（時間は要相談）		市内在住の人

厚生労働省の勧告を受け、積極的な接種の勧奨を一時的に差し控えています。

8月の納期一覧

納期限（9月2日）までに納めてください

税目	納期	問合先
市・県民税	第2期	収納課 ☎56-0610
国民健康保険税	第2期	
介護保険料	第3期	長寿課 ☎56-0613
後期高齢者医療保険料	第2期	保険医療課 ☎56-0617

口座振替の人は、納期限の日に引落しますので残高を確認してください。
納付は便利な口座振替を利用してください。
※市税については、パソコン、スマートフォンからクレジットカード納付もできます。

日曜・祝日・年末年始の受診は

東名古屋医師会休日急病診療所
☎0561-73-7555 （記事ID 1197） HPを見る
診療日時　日曜・祝日・年末年始 9:00～16:30（昼休憩1時間あり）
診療科目　内科・小児科
所在地　日進市蟹甲町中島22

急な病気・ケガの時は

救急医療情報センター
☎0561-82-1133
24時間365日対応可。症状に応じてその時診療できる最寄りの医療機関を案内。

愛知医科大学病院 時間外診療

救急でかかりつけ医が開いていない場合、診療を受けることができます。
まず、電話で相談してください。
☎62-3311（代表）
なお、時間内、時間外問わず、紹介状なしで受診する等の場合、選定療養費（5,400円）が必要になることがあります。詳しくは愛知医科大学へお問い合わせください。

ドクターからあなたへ　子宮頸がん検診のすすめ

まみレディースクリニック 荒井（あらい） 麻実（まみ）

癌検診という言葉が身近になっています。多くの癌検診は「初期癌を発見する」ことが目的であり、癌になる前でわかる検診は、大腸がん・子宮頸がんの２つしかありません。

これらの癌は、癌になる前の状態がはっきりとわかることや、癌になる前のいわゆる前癌状態が長いという点が他の癌と違います。子宮頸がんでは、少なくともいわゆる「前癌状態」とされる状態になってから癌になるまで2年以上かかるといわれています。

子宮頸がんには、例えば胃癌のヘリコバクターピロリという細菌のように、ヒトパピローマウイルスというウイルスが関わっています。ワクチンは若い方であればワクチンが接種でき、以前８割の方が打っていました。しかし副反応の騒動で、ワクチンの接種率が 0.01％まで落ち込んでしまい、依然として若い女性の子宮頸がん発症を阻むことができていません。

それなら前癌状態で癌になる前に検診して頂き手当てするしかありません。前癌状態であるとわかった方には、まず精密検査を受けていただき、３か月に１回の癌検診を行っていただき、状態が癌に近づけば再び精密検査を繰り返しつつしっかり見守っていき、適切なタイミングで治療となります。

若い女性がかかりやすい癌なので、お子さんを残して亡くなる方々を数多く見てきました。子宮頸がんの検査は多少の苦痛はありますが、ご家族のためにもお勧めします。

地域共生ステーション・児童館の整備に向けて

問 地域共生ステーションについて　たつせがある課 ☎56-0602　記事ID 233
児童館および同工事について　子ども未来課 ☎56-0642　HPを見る

「地域共生ステーション」は、市民、市民団体、事業者、行政などが、それぞれの地域で気軽に集い、語らい、地域のさまざまな課題に対する取り組みを行うための拠点として、おおむね小学校区ごとに整備を進めている施設です。現在は、西小校区共生ステーションと市が洞小校区共生ステーションの2小学校区にあり、子どもからお年寄りまで多くの市民が利用しています。

今回は、北小校区共生ステーションと北児童館（放課後児童クラブ含む）との複合施設および南小校区共生ステーションの整備状況をお知らせします。

北児童館・北小校区共生ステーション

2013年から地域のみなさんと話し合いを進め、「北ステ・おためし会」などを実施しながら、地域での運営に向けた準備を進めてきました。

8月から工事に着手し、2020年3月完成予定です。

外観イメージ※

南小校区共生ステーション

2014年から地域のみなさんと話し合いを進め、杁ケ池公園の北東に整備することになりました。

本年秋に工事に着手し、2020年度に完成予定です。

外観イメージ※

※実際の色合いと異なる場合があります。

ふれあい　つながり　みんなが楽しむまちづくり
こんにちは！西小学校区まちづくり協議会 検索 です。

西小学校区にお住いの方へ
西小学校区 さんせだいうんどう会

日時：令和元年9月29日（日）
午前9時から午後３時（予定）
場所：西小学校運動場
※雨天時は10時～12時体育館にて

おじいちゃん、おばあちゃんからお孫さんまで三世代で楽しめる地域のふれあいを大切にした運動会です。昨年は台風が直撃して中止になってしまいました。

運動会と聞いて「走れないから関係ない。」と思ったそこのあなた！野菜をつかみ取りできたり、防災グッズがもらえたり、抽選会があったりと見てるだけでも楽しい運動会です。ぜひ、ご家族そろってお楽しみください。

☎0561-64-5331 西小校区共生ステーション
✉nishi.no.machikyo@gmail.com

市が洞 小学校区まちづくり協議会
市が洞小学校イメージキャラクター

■オープンイベントを開催しました

5月26日熱中症が心配される暑さにも関わらず地域の多くの方々に運営に関わっていただき協議会スタートを飾っていただきました。ご協力ありがとうございました。絵手紙、もちつきフリーマーケット等、約300人が参加しました。

■夏休み「ラジオ体操」を行います

子どもたちの夏休みに合わせ校区内の公園等で「ラジオ体操」を行います。場所日時等は協議会HP等でご確認の上お気軽にご参加ください。

http://ichigahora.sakura.ne.jp/（協議会HP）

長久手市地域見守り安心ほっとライン　0561-63-5556　24時間365日受付
ご近所で「いつもと違う」と気づいたときはお電話ください

この広報紙の無断転載を禁じます。視覚障がい者のみなさんにも家族から読んであげてください。

VEGETABLE OIL INK この広報紙は、植物油インキを使用しています。
この広報紙は、水なし印刷です。

発行／愛知県長久手市　編集／市長公室情報課　TEL／(0561) 63-1111　FAX／(0561) 63-2100　〒480-1196 愛知県長久手市岩作城の内60番地1　ホームページ http://www.city.nagakute.lg.jp

はばたく未来図

導入編
（ポケット版）

第6次
長久手市総合計画
2019-2028

※小さく折りたためます

日本が、長久手が、乗り越えなく

人口減少・高齢化・大災害。この3つは、日本全体の課題となっています。そして、遠くない将来、長久手にも必ずやってきます。

① 人口減少　② 高齢化

長久手市の3区分別人口

資料：国勢調査および長久手市将来人口推計報告書

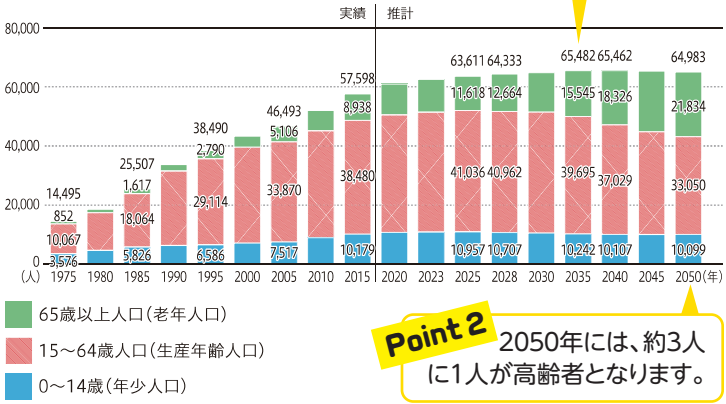

Point 1 2035年をピークに、人口が減少します。

Point 2 2050年には、約3人に1人が高齢者となります。

そうなるとどうなる？

- 税収が減ります
- 社会保障に使うお金が増えます
- 独居高齢者や認知症の方が増えます

行政だけでなく、“市民の力”が必要になります

市民主体のまちに向けて　その1　まちづくりの基本的なルールができました！

その名も…

長久手市みんなでつくるまち条例

まちづくりの基本となる大切なこと、みんなの役割や協力し合って進めるまちづくりの方法が書かれています。

市民

「自分たちのまちのことは、自分たちで考え実践しよう」という気持ちを持ち、協力して積極的にまちづくりに取り組みます。

それぞれの大切な役割

議会

市の仕事が適正に行われているかをチェックし、まちづくりの重要なことについて、話し合い決定します。

市（市長、職員）

誰もが暮らしやすい魅力あるまちづくりのため、市民の意見を反映した計画を立て、事業を実行するとともに、市民の活動を支えます。

条例をつくる過程で生まれたまち詩（うた）

ボクの家（うち）長久手に住んで12年
じいちゃん ばあちゃん 愛犬は
生まれも育ちも わがまちだ
そんな わが家の団欒（だんらん）で
大切なこと 考えた

じいちゃんの こんな自慢で始まった
わしらのまちの 長久手は
戦国の世からの 伝統と
清き流れの 香流川
緑豊かな 里山と
リニモが結ぶ 街並みや
万博の知恵と理想が 誇りだな

ところが ばぁちゃん嘆くのは
近頃 この頃 長久手は
隣が誰だか 判らんと
気にしない人 多すぎで
関わり合いが 薄すぎじゃ
やがてくる世の 高齢化
このまま ほかっておけんのじゃ
防犯 防災 だいじょうぶか？

そこで とうさん 高らかに
このまま行けば 長久手は
子らに伝える 輝きを
失ってしまうまち になる
ひとり一人が 主人公
懐の深い コミュニティ
それぞれの価値を 認め合い
支え合うこと 目指すべし

さらに かあさん訴えて
みんなの居場所を つくるには
わずらわしいこと 多いけど
会話・対話を 繰り返す
回り道でも いいじゃない？
やってみることこそ 大切で
失敗したって いいじゃない！

ねえちゃんとボクが 願うのは
いつまでも続く 青空と
緑と命が 守られる
住んで 遊んで 働きたい
心豊かな ふれあいは
まずは あいさつ「こんにちは！」
でもボクの ともだちは
言っていることは 分かるけど
理想ばかりで マジ出来る？
いやがる人も いるだろう

家族が 近所が 動き出す
いろんな人の いるまちは
聞く耳もつこと 大切で
あの人 この人 さまざまな
考え まずは認め合う
熱い決意を 胸に秘め
長久手人（ながくてびと）は
起ち上がる

みんなが知り合い 混ざり合い
関わり合って 支えあう
やさしいことでは ないけれど
言ったコトバと 行動に
責任をもって 取り組もう

自分がまちに 出来ること
最初の一歩を 踏み出そう
今ある暮らしを もっと良く
キラキラ光る 長久手を
今日の市民が つくるため
明日の市民に 渡すため…

まち詩PR動画はこちら▶

てはいけない3つの課題

3 大災害

地震・台風・豪雨…日本各地で自然が猛威を振るっています。

そして、**20XX年 南海トラフ巨大地震。**
2050年までに**80%の確率**で
発生すると言われています。
長久手市では、**最大震度６強**
と予測されています。

そうなるとどうなる？

- 道路、下水道等のインフラが被害を受けます
- 避難生活を余儀なくされる方が多く出ます
- 隣同士、近所、地域での“絆”が大切になります

市内全域を行政だけでは、カバーしきれない

課題克服のためのキーワードは…？

人口減少
高齢化
大災害

これらの課題を克服するには、
地域で助け合い、支え合うことが不可欠

行政の力だけでは限界

そのための第一歩は、**「つながり」づくり**

つながりをつくるためには

- 市民同士がつながる機会を！
- 顔の見えるまちづくりを！
- 一人ひとりに役割のあるまちへ

その先にあるのが、「市民主体のまちづくり」

いろんなことをみんなで決めて、みんなで役割分担しながらやっていこう！

今、すべきこと

2050年に向け、市民主体のまちづくり文化を育む種を蒔く！

市民主体のまちに向けて その2 「共生のまちのつくり方」そのレシピができました！

今後10年間で、長久手市が目指すまちの姿は、
ズバリ、**「共生のまち」**。その目指す姿と、
そのためにどんなことをしていくかが書かれたのが、
ながくて未来図（第6次長久手市総合計画）です。

ながくて未来図に書いてあること

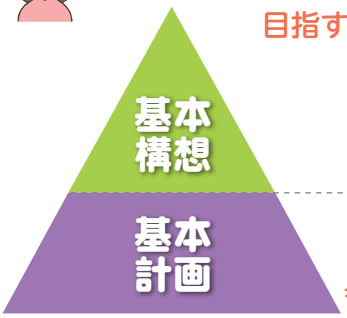

目指すまちの姿・全体の「将来像」
・分野ごとの「目標」

人づくり・子ども・自然環境・生活・交流・都市経営・市政運営

目指すまちの姿実現のための具体的な手段「施策」

別冊「市民まちづくり計画」もあるよ！

目指す未来に向かって、市民で取り組む10のアクションが載っています。
これからみんなでこの計画を育てていきます！

詳しくはこちら▶

ながくて未来図とみんなでつくるまち条例の関係

～キャンプのカレーづくりに例えると～

ながくて未来図 を知ろう！

ながくて未来図クロ

やり方

1. 1マスには、カタカナ1文字が入ります
2. A～Uを埋めると、「言葉」が浮かび上がります

ヨコのカギ →

1. 市民の声を聞きます
「市民○○○への対応」
2. 様々な人が行う農の取組を応援したい
「農の○○○な担い手の育成」
3. いろいろな主体の知恵やアイディアを生かす！
「他自治体との連携や○○○○事業者の活力導入」
4. いざという時に助け合えるように
「地域と一体となった○○○○力の向上」
5. 農業をしやすい環境を整えます
「○○の活性化に向けた支援」
7. 安全に歩けるところを増やしたい
「安心して移動できる○○○の整備」
8. 長久手の自然を好きな人が増えるといいな
「自然に○○○○○を持つ地域づくりの推進」
9. 長久手の宝を次世代に！
「豊かな○○○○○○○○の保全・活用」
13. まちのハードを充実させる！
「○○○○○施設の充実」
14. 長久手の魅力をより多くの人に知ってもらうために
「魅力が広がる情報○○○○」
15. たくさんいるといいな
「地域の○○○○づくりの推進」
18. 例えば認知症になっても安心できるまちに
「○○○予防の推進」
20. 日頃から持ちつ持たれつの関係を
「市民による助け合い・○○○○○の地域づくりの推進」
22. キョウイク(今日行くところ)と
キョウヨウ(今日用がある)まちへ
「高齢者に役割と○○○○があるまちづくり」
23. 遠慮なく話を聞かせて
「市民が気軽に身近で○○○○できる場づくり」
24. 運動しやすい環境を整える
「○○○○を楽しむ環境の整備」
25. 健康づくりをしやすい環境を整える
「健康づくりの環境の○○○」
26. みんながいきいき地域で活躍！
「○○○○活躍できる地域づくり」
31. ごみを減らす！リサイクルする！
「ごみの○○○○○化・資源化」
32. 必要な人に分かりやすく届けたい
「子育て○○○○○の整理と提供」
33. 良い生活習慣がコレにつながります
「市民の○○○○づくり」
34. 頼れる人が近くにいると安心
「身近な○○○○子育てしやすい環境づくり」
35. 市役所にある様々なデータを適切に管理し生かす
「○○○○○情報の適切な管理と活用」

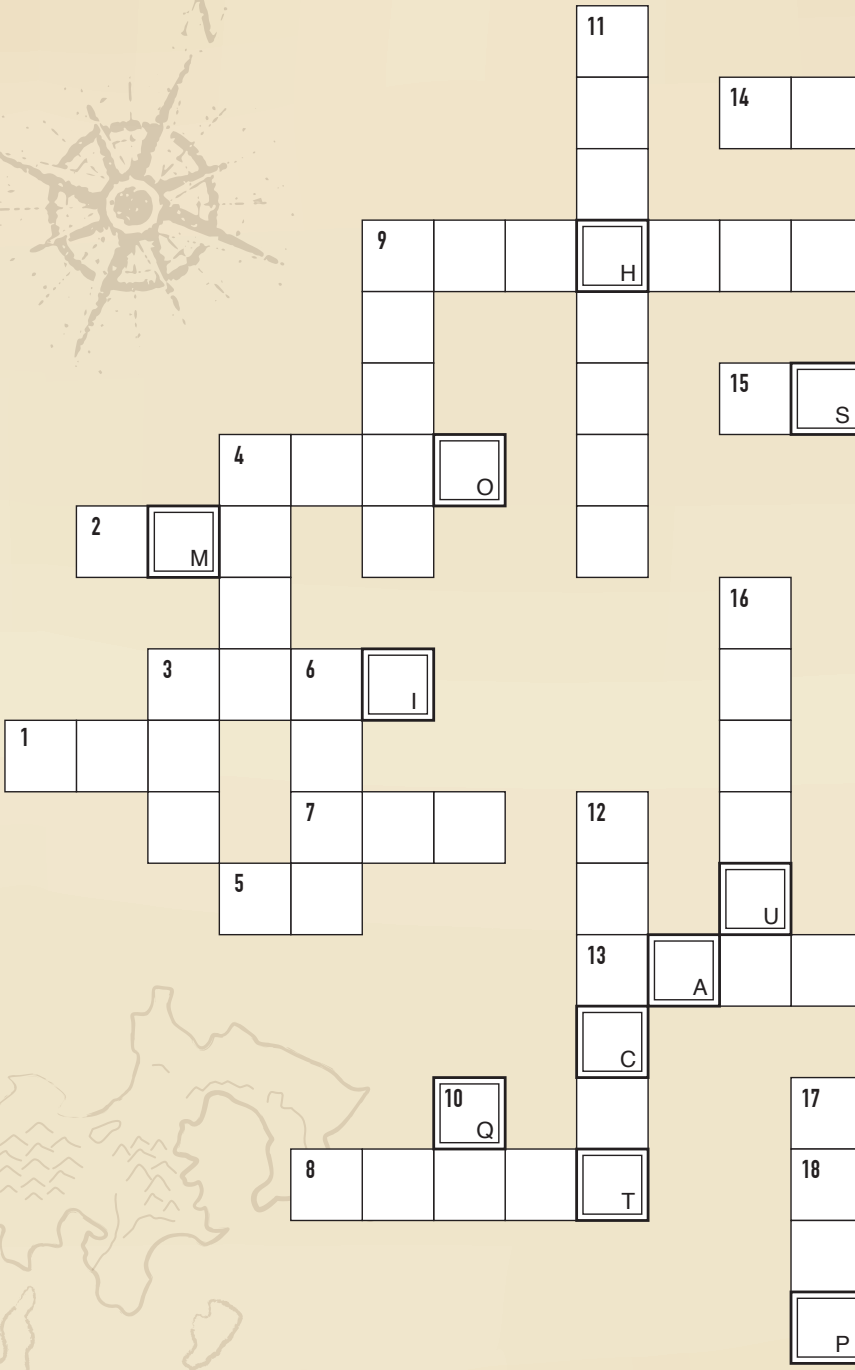

「ヨコのカギ」「タテのカギ」に書いてあること

A	B	C	D	E	F	G	H	I	J	K	L

これからのまちをみんなで

ロスワードパズル

」 ▶ ❸ ヒントは、市HPにある「ながくて未来図」(本編のP68～、概要版のP4～)をぜひ見てみてください！

※数字の色もヒントになってるよ！

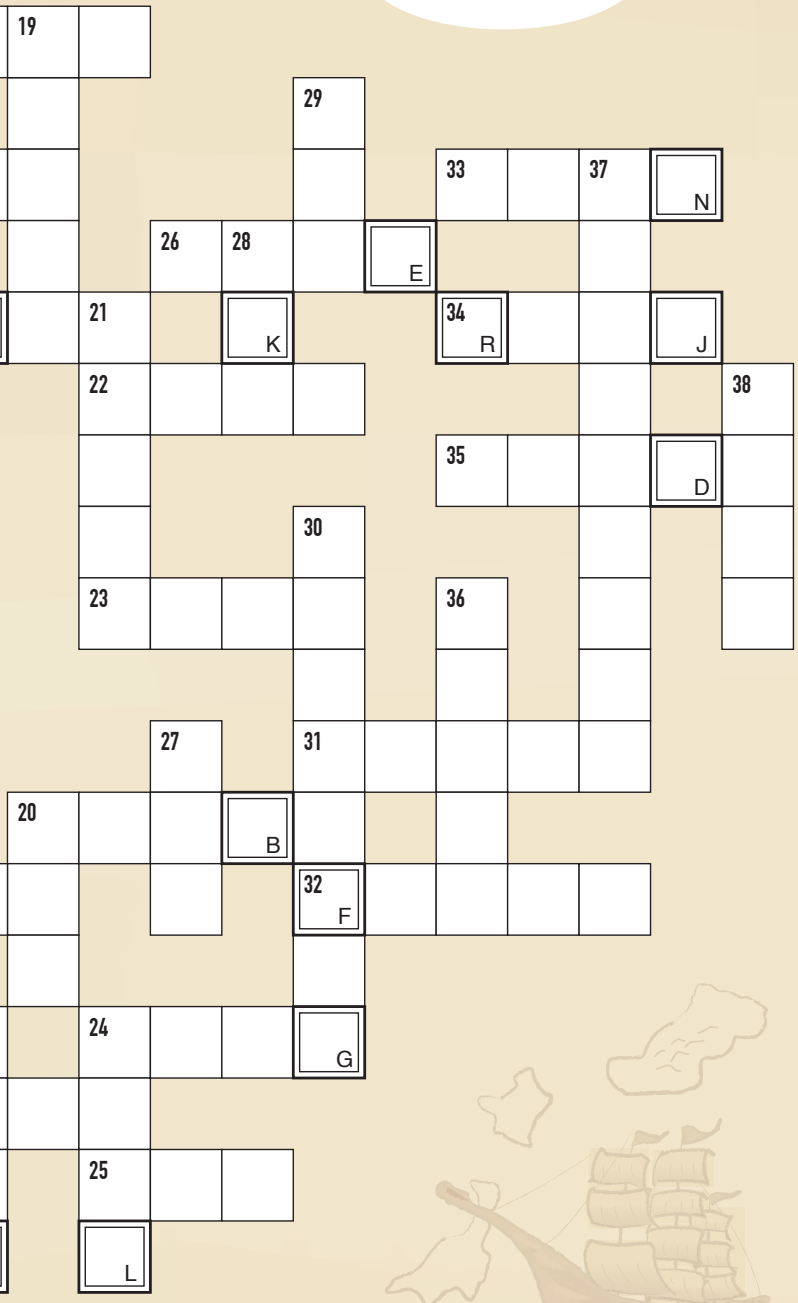

を進めていき、こんなまちを目指します！！

		M	N		O	P	Q	R	S		T	U
キ				セ						ガ		

で作っていきましょう！

↓ タテのカギ

- ❸ 癒やしの親水空間を「○○○に親しめる環境の整備」
- ❹ 市民の安心安全を守る「交通安全・○○○○の推進」
- ❻ みんなが集える場所を増やしたい「地域における○○○○の場の整備と活用」
- ❾ 新しい命の誕生をサポート「安心して○○○○○できる環境の充実」
- ❿ 市内の緑を増やしたい「○○の緑の創出」
- ⓫ 住みやすい環境を整える「良好な○○○○○○○○の形成」
- ⓬ 子育て世帯を孤立させない「地域の子育て○○○○○○づくりの推進」
- ⓰ これからの時代を生き抜く力を子どもたちに「子どもが○○○○○○に学ぶ機会の創出」
- ⓱ 若いパワーがまちには必要「○○○○の想いを支える仕組みづくり」
- ⓳ 次世代が困らないように「○○○○○を見据えた財政運営と公共施設の計画的な管理」
- ⓴ 仲間を増やそう！「市民活動や地域活動に○○○しやすい環境づくり」
- ㉑ 二酸化炭素を減らして、地球にやさしく「くらしの○○○○○化の推進」
- ㉔ 子どもの健やかな成長を支える場を整える「安心して子どもが○○○○場の整備」
- ㉗ それぞれに合った形で「子どもたち一人ひとりに応じた○○○体制の推進」
- ㉘ 大切なまちの伝統を次世代に「○○○の次世代への継承」
- ㉙ 沿線に賑わいを「○○○沿線の市街地整備」
- ㉚ アートなまちづくりを推進「○○○○○○○○による交流」
- ㊱ 観光だけでなく多様なつながりもつくる「観光○○○○○スタイルの確立」
- ㊲ 移動しやすいまちに「○○○○○○○○○の利便性の向上」
- ㊳ 支援が必要な方へ必要な支援を「くらしを支える○○○○基盤の充実」

すべてのマスを埋めた方！抽選で景品があります！

長久手市観光交流協会の新作長久手グッズ「ながくてふるさとカルタ」があたるかも！？！？

【応募方法】すべてのマスを埋めたクロスワードを経営企画課へ持参、もしくは写真に撮って経営企画課へ送信

【応募期間】8月1日(木)～31日(土)

【応募先】経営企画課 (miraizu@nagakute.aichi.jp)

※抽選の結果は、10月頃に景品の発送をもってかえさせていただきます。