広報ながくて

Nagakute

鳥凧を作って飛ばそう／12月2日(日)(平成こども塾)

特　集

リニモテラス整備事業・・・P4
長久手市青少年姉妹都市友好親善訪問団派遣・・・P5
プラスチックごみのことを考えてできることからはじめよう!・・・P6
医療機関の適正受診について・・・P7

2019
1
January
No.670

地域に愛着と誇りを

～市が洞小学校区まちづくり協議会設立～

11月25日(日)、「市が洞小学校区まちづくり協議会」の設立総会が、市が洞小学校で行われました。

市が洞小学校区では、平成27年11月に「市が洞小学校区まちづくり協議会設立準備会」を立ち上げ、地域のみなさんで話し合ってきました。「愛着と誇りがもてる　幸せを実感できるまち　いちがほら」をコンセプトに、各種団体や個人がこれまで続けてきた活動を尊重し、個別には取り組めないことや、地域の将来的な課題等について、団体や個人を繋ぎ、その活動を助け合い、地域全体でより良い解決を図ることを目指します。

※まちづくり協議会とは、おおむね小学校区単位で地域の課題を地域一体となって解決するため、地域に根ざした自治会や子ども会、シニアクラブ、企業、NPO、各種活動団体、地域に住む人などをネットワーク化した組織です。

写真で見るながくて

▲ダンス発表の様子

▲菊池会長からのあいさつ

リニモテラス整備事業

市民主体で運営案を検討しています！

～リニモテラス運営協議会で活発に議論～

市では、リニモテラス公益施設(仮称)の建設にあたって、これまで、ながくて隣人まつりやヒアリングなどを通じて、市民のみなさんから設計案や管理運営などについてさまざまな意見を聴いてきました。一方、観光交流協会や国際交流協会などの関係団体は、自らリニモテラス運営協議会を結成して、“この施設で何をするのか”、“どんな管理運営をしたらよいのか”といったことなどを議論しています。

そこで、今回はリニモテラス運営協議会の活動を紹介します。

HPを見る
記事ID 12413

問 たつせがある課 ☎56-0641

■ リニモテラス運営協議会とは？

平成28年度に策定された「リニモテラス公益施設(仮称)整備基本計画」に記載がある4つのテーマ「大学連携」、「観光交流」、「多文化共生」、「子育て支援」に関係する団体や文化の家、昨年度活動した100プロジェクトのメンバーなどで構成されます。

定期的に会議を開催して、公益施設の設計案や運営の検討をしたり、ながくて隣人まつりを主催したりしています。

■ 協議会が考える リニモテラス公益施設（仮称）の理念

現在、リニモテラス運営協議会では、リニモテラス公益施設（仮称）の管理・運営を自ら検討しており、まずは次のような共通理念を提案しています。

1 もりと共生する

見直される価値観「自然」と共生しながら生活の豊かさを取り戻す必要があるのでは？

2 問いかける、向き合う

人は言葉で伝えあう術をもつ。なかなかわかりあうことが難しい。だから問いかける。向き合う。つながりを取り戻す。

そしてこれからも様々な議論を通じ、具体的な活動に取り組もうとしています。リニモテラスに関する情報は、広報紙や市HPなどで随時お知らせします。

協議会でのプレゼン大会の様子

リニモテラス運営協議会が主催する ながくて隣人まつりの様子

長久手市青少年姉妹都市友好親善訪問団派遣

記事ID 6511
HPを見る

問 たつせがある課 ☎56-0641

訪問団、親善大使を立派に果たし、帰国！

平成30年8月22日(水)から29日(水)まで、市内在住・在学の中高生20人が、姉妹都市ベルギー王国ワーテルロー市を訪問し、26年目を迎える友好の絆を確認しました。

ホームステイや懇親会でお互いの文化を学びました

ワーテルロー市長やまちの人たちから大歓迎を受けた訪問団員は、現地の公用語フランス語でお礼のスピーチを行いました。

派遣前から、研修を通じて日本文化の紹介方法を考えました。二人羽織、書道、折り紙、盆踊りなど、ワーテルロー市のみなさんに体験してもらいました。

日本食をふるまいました！

ちらし寿司・そうめん・卵焼き・お好み焼き・おにぎり・餅・カレーライスなど、手に入る食材も違うので、日本から持参したり、代わりのもので工夫したりして頑張って作りました。ホストファミリーのみなさんも喜んでくれました。

訪問団に参加しようと思ったきっかけは？

- ヨーロッパの文化や街並みに触れて固定観念に刺激を受けたかったから。
- ベルギーからの訪問団の受け入れをしたから。
- 英語に苦手意識があったので、言葉の通じない場所で過ごしてみたかったから。

団員は2人1組で、ワーテルロー市内10家庭で5泊6日のホームステイを体験し、家族の一員となって生活しました。お別れまでに、強い絆が結ばれました。

帰国報告会を行いました

行く前と行った後で、自分が変わったところはありますか？

- 英語を使っての会話が上手くできず大変だった。勉強して、次はもっと話せるようになりたい。
- 外国の人と話すことに抵抗がなくなった。

詳細は市HPや市内施設配布の長久手市国際交流協会発行「長久手市青少年姉妹都市友好親善訪問団派遣ニュースレター」をご覧ください。帰国報告会の様子は、市政情報番組「Weeklyながくて」10月8日の放送内容の特集でもご覧いただけます。

平成31年夏には、ワーテルロー市からの訪問団を受け入れ予定です。これまで培ってきた人と人とのつながりや多くの出会い、心の通い合った交流がますます深まるよう、歓迎ムードを高めていきましょう。

詳細は、今後広報ながくてでご案内します。

プラスチックごみのことを考えて、できることからはじめよう！

問 環境課 ☎56-0612　記事ID 1242

海洋生態系への影響が懸念されています。

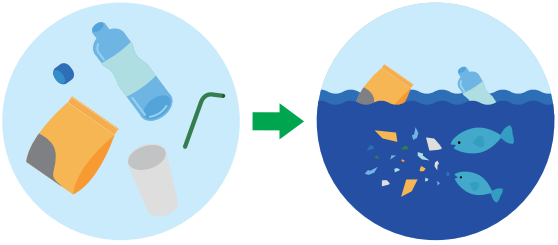

海に流れ着いてしまったプラスチックごみは、紫外線にあたりボロボロに小さくなり、「マイクロプラスチック」となって魚などに食べられます。このことは、沿岸および海洋の生態系に悪影響を与えるものであり、その魚などを食べる私たちの健康にも潜在的に影響を及ぼす可能性がある、国際的な問題となっています。

わたしたちにできること

プラスチックごみを減らしましょう Check!

- □ マイボトル（水筒）を使いましょう ➡ペットボトルやストローの削減
- □ 買い物の時はマイバッグを使いましょう ➡レジ袋の削減
- □ 資源を分別して、ごみを減らしましょう ➡ごみ袋の削減

プラスチック製容器包装をきちんと分別しましょう Check!

日用品や食品を包んでいる容器や包装のことを言います。
スーパー、コンビニ、薬局等で販売されているピンク色の市指定袋に入れてごみ出ししてください。

ポイント① プラスチックでも商品そのものは「もえるごみ」

ハンガー、ゴム靴、トイレ掃除タワシ、おもちゃ、クリアケース、保冷バッグ、PPバンドなどはもえるごみです。懐中電灯は電池を外して、もえないごみです。
ペットボトルは、キャップとラベルのみプラスチック製容器包装です。本体は中を軽くゆすぎ、ペットボトルの日に出してください。

ポイント② 汚れや臭いが取れないものは「もえるごみ」

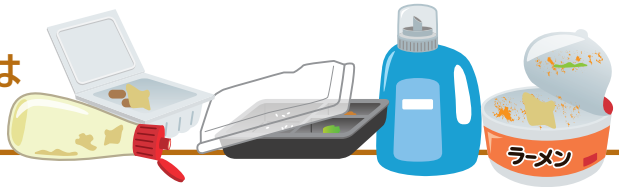

出せないものの例

CD、CDケース、食品用密閉容器、衣装ケース、バケツ、ポリタンク、ごみ袋、ハンガー、歯ブラシ、カミソリ、おもちゃ、ゴム製品、スプーン、ストロー、汚れや臭いが取れない容器や包装

出せるものの例

レジ袋、菓子などの外フィルム、みかん等のネット、食品トレー、発泡スチロール、洗って異物や臭いのとれたプラスチックボトル、卵やプリンなどのパック、ペットボトルのふた

▶詳しくは「資源とごみの分別ガイドブック」を確認してください。
「資源とごみの分別ガイドブック」は市HP、環境課窓口およびNピアで配布しています。

知らないと損をする

医療費の節約法

問 保険医療課 ☎56-0617 記事ID 12103

HPを見る

医療機関の適正受診について

普段、何気なく払っている医療費ですが、受診の際に次の点に気をつけると、無駄な出費をなくし、医療費を節約することができます。

1. いきなり大病院は、特別料金がかかる場合があります。かかりつけ医を持ちましょう。

風邪やちょっとしたけがなどの際に、最初から大病院（ベッド数200床以上）を紹介状なしで受診すると、初診料に「特別料金」が加算される場合があります。

特別料金は、医療機関が自由に設定でき、全額自己負担となります（保険適用外です）。

自宅近くの医療機関（診療所や中小の病院）に相談できるお医者さん（かかりつけ医）を持ち、適切なアドバイスを受けたり、紹介状を書いてもらったりしましょう。

2. 時間外、休日、深夜には料金が加算されます。受診時間に注意しましょう。

診療時間外や休日、深夜に受診すると、加算がついて医療費が割り増しになります。

初診の場合、時間外加算は850円（自己負担割合3割の方の場合、自己負担は260円増）、休日加算は2,500円（750円増）、深夜加算は4,800円（1,440円増）です。

急病等のやむを得ない場合以外は、なるべく加算のつかない時間帯に受診しましょう。

3. 病院を変えるたびに初診料がかかります。重複受診を避けるため医師に相談しましょう。

治療中に、自分の判断だけで医療機関を変えると、その都度初診料がかかります。また、検査も最初から繰り返すなど、金銭的にも身体的にも負担になります。

他の医師の意見を聞いてみたいときは、かかりつけ医に相談してセカンド・オピニオン先の医師あてに紹介状を書いてもらいましょう。信頼できるかかりつけ医を持つことが大切です。

4. ジェネリック医薬品を使いましょう。

ジェネリック医薬品とは、先発医薬品の特許期間満了後に、有効成分、分量、用法、用量、効能・効果が同じ医薬品として申請され、厚生労働省が先発医薬品と同等と認めた医薬品です。

開発にかかる費用が少なくすむため、価格を低く抑えることが可能になっています。（3～5割安くなっているものもあります）。医師や薬剤師に相談してみましょう。

5. 健康が一番の節約法です。年に一度は健診を受けましょう。

日頃から健康管理に気をつけ、病気やけがをしないことが一番の医療費節約法です。

健康管理と病気の早期発見・早期治療のため、年に一度は健診を受けましょう。

福祉医療費受給者の人へのお願い

子ども医療費や障害者医療費、母子家庭等医療費、後期高齢者福祉医療費などの受給者証をお持ちの人は、病院・薬局等の窓口でお金の負担なく受診することができます。しかし、適正に使われないと医療費の増加につながり、「無償」で受けられる制度を維持していくことが難しくなります。

上記の節約法などを参考にしていただき、医療機関の適正受診にご協力をお願いします。

パブリックコメント

計画等に対するご意見を募集するため、パブリックコメントを実施します。みなさんの意見を反映したよりよい計画づくりのため、ぜひご意見をお寄せください。

《パブリックコメントとは》

みなさんのご意見を募集します

パブリックコメントとは、政策を行うために決める様々な計画などが、決定する前に、広く市民のみなさんから意見を募集する手続きのことです。このパブリックコメントを行うことで、計画が完成する前に、より多くの意見を集めることができ、市の政策にみなさんの意見を活用することができます。

第2次長久手市地域公共交通網形成計画(案)の意見募集

問 経営企画課 ☎56-0600 FAX63-2100 HPを見る
✉ keiei@nagakute.aichi.jp 記事ID 3446

本市の公共交通を利用しやすくするため「第2次長久手市地域公共交通網形成計画」を策定しています。

募集期間 1月7日(月)～2月8日(金)
パブコメカフェ(概要説明会) 時 1月12日(土)10:00～11:00
場 福祉の家 会議室

長久手市教育振興基本計画(案)の意見募集

問 教育総務課 ☎56-0625 FAX62-1451 HPを見る
✉ kyoiku@nagakute.aichi.jp 記事ID 12395

本市の学校教育を始め、文化・スポーツ、読書、子育て支援、生涯学習など、広く教育に関する振興のために必要な具体的な取組等を示す「長久手市教育振興基本計画」を策定しています。

募集期間 1月30日(水)～2月28日(木)
概要説明会 時 2月9日(土)11:00～12:00
場 市役所西庁舎2階 会議室7・8

第2次地域福祉計画・地域福祉活動計画(案)および地域自殺対策計画(案)の意見募集

問 福祉施策課 ☎56-0553 FAX63-2100
健康推進課 ☎63-3300 FAX63-1900 HPを見る
✉ f-shisaku@nagakute.aichi.jp 記事ID 12403

誰もが安心してその人らしく暮らせるような地域の福祉の進め方を定める「第2次地域福祉計画・地域福祉活動計画」および生きることの包括的な支援として「地域自殺対策計画」を策定しています。

募集期間 1月30日(水)～2月28日(木)
概要説明会 時 2月9日(土)10:00～11:00
場 市役所西庁舎2階 会議室7・8

計画等の閲覧場所
- 担当課窓口
- 西庁舎1階情報コーナー
- 共生ステーション
- まちづくりセンター
- 市HP

意見の提出方法
意見書(任意様式可)に該当箇所・意見・住所・氏名・連絡先を明記し、担当窓口または郵便、FAX、メールなどで提出
※個別回答はせず、個人情報に留意した形で、市HPなどに公表します。

税に関する作文コンクール表彰

問 収納課 ☎56-0610 記事ID 6525 HPを見る

市および昭和納税貯蓄組合連合会では、7月から8月にかけて市内の中学生を対象に、平成30年度「税に関する作文」コンクールを行いました。応募総数は128作品で、審査の結果20作品が入賞しました。受賞者は下記のとおりです(敬称略)。

市主催部門入賞

最優秀賞
山下 弘徒(南中2年)

優秀賞
里見 和奏(南中3年)
稲垣 由希(南中1年)

入選
安藤 優祐(南中1年)
林 蒼太郎(南中1年)
三浦 菜那(南中1年)
市村 健多(北中3年)
井川 華(南中1年)
藤井 悠渡(南中1年)
矢藤 愛涼(南中1年)

佳作
淺井 咲羽(長中1年)
鶴窪 宙志(南中3年)
榊原 世哩(南中1年)
和田 茉優(南中1年)
荒川 裕一(南中3年)
中野 綾音(南中2年)
新村 巴菜(南中1年)
鎌内 優菜(南中3年)
加順 愛(南中1年)
寺田 凛々子(南中1年)

昭和納税貯蓄組合連合会主催部門入賞

長久手市長賞
市村 健多(北中3年)

入選
鎌内 優菜(南中3年)

佳作
中野 綾音(南中2年)

長久手市の公共交通の計画を作っています！

HPを見る
記事ID 3446

問 経営企画課 ☎56-0600

本市では、現在、リニモ、名鉄バス、N−バス、タクシーなど公共交通を利用しやすくするための計画※づくりを交通事業者を交えて進めています。
（※長久手市地域公共交通網形成計画）

本市が目指す公共交通の将来像を実現するため、現状や課題を踏まえ、平成31年からの5年間で実施する取組をまとめました。

現状と課題

- 市内の地区によって市内外の移動ニーズやよく利用する公共交通が異なっている。
- イオンやイケアの開店や愛知医科大学病院、長久手古戦場駅などのバスターミナルが整備され、市内の移動ニーズが変化している。
- 将来的に高齢化が進み、最寄りのバス停や駅までの移動が困難な人が増加すると想定される。
- N−バスの運行に関する負担額が増加している。
- 公共交通について知って、利用してもらうため、情報提供や利用を促す仕組みをつくる必要がある。

公共交通の確保・維持・改善の主な取組

- N−バスの路線等見直し
- 乗合タクシー等の新しい移動サービスの本格運行に向けた検討
- N−バス等の評価基準の作成

公共交通の利用促進の主な取組

- 公共交通について知ってもらう市民参加型のイベントの開催
- 学校や企業等の多様な機関と連携した利用促進事業の展開

将来像：「みんながつながり笑顔あふれる公共交通」

HPを見る
記事ID 11343

みんなでつくるまち条例 制定後の取組

問 経営企画課 ☎56-0600

市民主体のまちづくりの実現に向け、まちづくりの基本的なことを定めた「長久手市みんなでつくるまち条例」を平成30年7月1日に施行しました。この条例について、まずは、多くの人に知って、共感していただけるよう取組を進めていきます。

みんまち条例って覚えてね♪

おそらく全国初！思わず口ずさみたくなるラップ調の歌

条例づくりの過程で生まれた歌、まち詩（うた）「さかそう ながくて じちのはな」をご存知ですか？

まち詩の楽曲および多くの市民のみなさんにご協力いただき制作したまち詩PR動画を市HPで公開していますので、ぜひご覧ください。　（右のQRコードから当該ページにアクセスできます。）

条例を推進する市民グループが立ち上がりました！

平成28年・平成29年に活動した、条例に盛り込みたい内容を検討する市民と職員のグループ「自治KEN（じちけん）」のメンバー有志を中心に、条例を推進する新たなグループが立ち上げられました。今後、必要に応じて協働して取り組んでいきます。

みんなでつくるまち条例について知りたい人は、市民等の団体およびグループが主催する集会等に市職員が伺い、市の取組について話をする「出前講座」の制度をぜひご利用ください。詳細は、市HPをご覧ください。

市民税・県民税の申告は3月15日(金)までに

問 税務課 ☎56-0608 記事ID 3308

所得税(国税)の確定申告については、2月号広報に掲載予定です

HPを見る

平成31年度市民税・県民税は、平成31年1月1日に長久手市に住所がある人に対して、平成30年中の所得をもとに課税されます。下のフローチャートは申告が必要かどうかを目安として調べるものです。必要な人は期限までに申告をお願いします。

詳しくはお問い合わせください

スタート　はい・いいえの矢印に沿って進んでください

- 31年1月1日現在、本市に居住していた
  - いいえ → **本市に市・県民税の申告は不要です**　1月1日現在、居住していた市区町村へ確認を
  - はい ↓
- 30年中に収入があった(障害・遺族年金、雇用保険の給付金などを除く)
  - いいえ → **確定申告、市・県民税の申告は不要です**
  - はい ↓
- **次のいずれかに該当した**
  1. 事業・不動産収入があった
  2. 譲渡所得があった
  3. 給与の年収が2,000万円を超えた
  4. 主な給与以外の給与収入やその他所得などがあった
  5. 雑所得などがあった(公的年金等の収入合計が400万円超や個人年金を受けていたなど)
  6. 生命保険の満期返戻金など上記に当てはまらない所得があった
  - はい → **所得税の確定申告が必要です**　確定申告をすれば、市・県民税の申告は不要です。ただし、4の場合は、その他所得等が20万円以下のときには、市・県民税の申告のみ必要です
  - いいえ ↓
- 30年中、給与所得者(会社員やパート)だった
  - いいえ → **確定申告、市・県民税の申告は不要です**　ただし、年金所得者で医療費控除などの適用を受ける場合は、所得税の確定申告か市・県民税の申告が必要です
  - はい ↓
- **次のいずれかに該当した**
  1. 医療費の支払いが一定額以上だった
  2. 住宅ローン等でマイホームを新築、購入、増改築した
  3. 退職などにより、年末調整が済んでいない
  4. 災害などに遭った
  - はい → 所得税の確定申告をすれば、所得税が戻ることがあります。確定申告をした場合、市・県民税の申告は不要です
  - いいえ ↓
- 勤務先から本市に給与支払報告書が提出されている(提出の有無は勤務先に確認を)
  - はい → **確定申告、市・県民税の申告は不要です**
  - いいえ ↓
- **市・県民税の申告が必要です**

期間中、駐車場が大変混雑します。公共交通機関などをご利用ください。

所得がなかった人でも、次に該当する人は申告の必要があります。

- 国民健康保険税、介護保険料、後期高齢者医療保険料の算定に市県民税の情報が必要と思われる人
- 国民年金保険料の免除申請をする人
- 障害者自立支援法の福祉サービス、自立支援医療(精神通院・更生)の受給が必要な人
- 児童扶養手当、県遺児手当の受給を受ける人
- 各種健康診査の負担金の減免を受ける人
- 平成31年度(平成30年分)の所得証明書や非課税証明書が必要な人

【申告に必要な持ち物】

・申告をする人すべて
- □ ①マイナンバー通知書またはマイナンバー記載のある住民票の写しと運転免許証など本人確認ができるもの。②マイナンバーカード(①、②のいずれか)
- □ 印鑑(認印可)

・平成30年中に収入のある人
- □ 給与、年金収入がある人は、源泉徴収票など所得がわかるもの
- □ 営業等の事業所得や不動産所得などがある人は、収入、経費の明細書

・社会保険料の控除を受けようとする人
- □ 社会保険料などの領収書
- □ 国民年金保険料の支払いをしたことの証明書

・生命保険料、医療費等の控除を受けようとする人
- □ 生命保険、地震保険、旧長期損害保険の支払証明書(保険会社から発行された証明書)
- □ 医療費などの領収書
- □ 医療費を補填する金額のわかるもの

・配偶者特別控除を受けようとする人 □ 配偶者の収入がわかるもの

・障がい者控除を受けようとする人 □ 障がいの程度がわかるもの(障害者手帳等)

・寄付金控除を受けようとする人 □ 寄付先から発行された証明書等

・その他の所得の申告または控除を受けようとする人 □ 該当の申告または控除内容がわかる書類

【市民税・県民税申告会場】※①、②、③は市民税・県民税の受付のみです。

日　時	会　場
①1月31日(木) 13:30～15:30	福祉の家2階 会議室
②2月1日(金) 13:30～15:30	杁ケ池体育館 会議室

日　時	会　場
③1月4日(金)～2月15日(金)・3月18日(月)以降 9:00～17:00 ※土・日・祝を除く	税務課 (市役所本庁舎1階)
④2月18日(月)～3月15日(金) 9:30～16:00 ※土・日・祝を除く	イオンモール長久手 4階イオンホール

住宅借入金等特別控除の確定申告相談会

HPを見る 記事ID 3311

問 昭和税務署 ☎052-881-8171

時 1月28日(月)、29日(火)
午前 受付9:30～10:00
説明10:00～11:30頃
午後 受付13:30～14:00
説明14:00～15:30頃

場 イオンモール長久手4階 イオンホール

持
- 印鑑(認印可)
- 源泉徴収票など平成30年中所得や控除がわかるもの(原本)
- ①マイナンバー通知書もしくはマイナンバー記載のある住民票の写しと運転免許証など本人確認ができるもの。②マイナンバーカード(①、②のいずれか)
- 家屋(および土地)の登記事項証明書(法務局発行)
- 家屋(および土地)の売買契約書または工事請負契約書の写し(取得価格の分かる部分)
- 住宅取得資金にかかる借入金の年末残高証明書(金融機関発行)
- 金融機関の預貯金口座のわかるもの(申告者ご本人名義のもの)
- 設計図の写し(店舗付併用住宅の場合)
- 検査済証の写しまたは増改築等工事証明書(増改築の場合)
- 年末調整で控除を受けていない生命保険・地震保険の控除証明書、医療費、寄附金などそれぞれを確認できるもの(他に控除を合わせて受ける場合)

※会場の混雑状況により、受付をおことわりする場合があります。

社会保険料控除のための納付額確認書

HPを見る 記事ID 460

問【介護保険料】長寿課 ☎56-0613【後期高齢者医療保険料】保険医療課 ☎56-0617【国民健康保険税】保険医療課 ☎56-0618

介護保険料、後期高齢者医療保険料、国民健康保険税は、確定申告において社会保険料控除の対象となります。平成30年中に納めた人には、納付額確認書を1月下旬にそれぞれ担当課から送付します。(今年度より後期高齢者医療保険料と国民健康保険税は同一の確認書でお知らせします。)確定申告を行うまで大切に保管してください。

※ただし、遺族年金および障害年金以外の年金からの天引き(特別徴収)で納めた人には送付しません。日本年金機構などの年金保険者から送付される源泉徴収票を確認してください。

愛知県知事選挙

～決めるのは　あなたの一票　知事選挙～

問 選挙管理委員会（行政課内）☎56-0605

HPを見る 記事ID 6607

とき 2月3日（日）7:00～20:00

場所 住んでいる地域ごとに決められた投票所

投票日までに「選挙の案内状」が世帯ごとに届きます。投票の事務をスムーズにするため、該当の投票所まで案内状を持ってきてください。

期日前投票

投票日に仕事や旅行などで投票所へ行けない人は、期日前投票ができます。

とき 1月18日（金）～2月2日（土）の毎日8:30～20:00

場所 市役所西庁舎2階　第7会議室

他 事前に案内状の裏面にある「宣誓書」を記載しておくと、よりスムーズに投票ができます。印鑑は不要です。

不在者投票

選挙期間中、仕事や旅行などで名簿登録地以外の市区町村に滞在している人は、滞在先の市区町村の選挙管理委員会で不在者投票ができますので、早めに選挙管理委員会へお問い合わせください。

注意

“東原山、南原山、原山にお住まいの人の投票所は、変更されています”

東原山、南原山、原山にお住まいの人は、**北小学校**が投票所になりますので、ご注意ください。

旧　東原山：下山児童館
　　南原山：下山児童館
　　原　山：西保育園
→ 新　北小学校

“前熊投票区の投票所が東小学校に変更になります”

前熊投票区の投票所は、今まで「農村環境改善センター」でしたが、愛知県知事選挙から投票所を隣接する**「東小学校」**に変更しますので、ご注意ください。

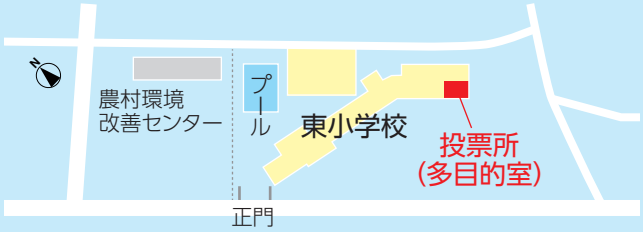

HPを見る 記事ID 12394

ながくて市民大学～長久手学のすゝめ～

問 生涯学習課 ☎56-0627

今年度、ながくて市民大学は講座を一新し、「長久手の歴史」をテーマに、全7回の講座を行います。これを機会に学習してみませんか。

対 市内在住・在勤・在学の18歳以上の人　定 各回先着20人　持 筆記用具

¥ 1講座につき300円、第7講座のみ無料　申 1月7日から生涯学習課窓口または電話で受付

他 7講座すべて出席された人には修了証をお渡しします。1講座のみの受講も可能です。

番号	講座名	講師	日時	場所
第1講座	小牧・長久手の戦い合戦図屏風に見る、戦いにおける空間・地形・時間 ～タブレットコンテンツ長久手の戦いビューワーを利用して～	愛知県立芸術大学教授 関口（せきぐち）　敦仁（あつひと）	1月26日（土） 10:00～11:30	市役所西庁舎3階 公民館　研修室
第2講座	長久手に伝わる地域のお祭り ～オマント・警固祭り～	長久手市生涯学習課学芸員 川出（かわで）　康博（やすひろ）	2月9日（土） 10:00～11:30	市役所西庁舎3階 公民館　学習室1・2
第3講座	長久手の故事伝説	長久手市郷土史研究会	2月16日（土） 10:00～11:30	市役所西庁舎3階 公民館　学習室1・2
第4講座	文化財を守り、伝え、活かす ～尾張と長久手の文化財を例として～	愛知淑徳大学教授 水谷（みずたに）　栄太郎（えいたろう）	2月23日（土） 10:00～11:30	市役所西庁舎3階 公民館　学習室1・2
第5講座	ほとぎのさと長久手 ～「瓮五十戸」須恵器が語る長久手の古代～	愛知県立大学教授 丸山（まるやま）　裕美子（ゆみこ）	3月2日（土） 10:00～11:30	市役所西庁舎3階 公民館　学習室1・2
第6講座	尾張・三河の古民家のつくり	愛知工業大学教授 杉野（すぎの）　丞（のぼる）	3月9日（土） 9:00～10:30	文化の家　会議室2・3、古民家見学
第7講座	これまでの講座を今後のまちづくりへ生かすワークショップ	長久手市生涯学習課職員	3月9日（土） 11:00～12:30	文化の家 会議室2・3

平成30年度子育て応援講演会

「子も育ち、親も育つ。楽しまなくっちゃもったいない！」

記事ID 12366 HPを見る

問 子育て支援課 ☎56-0633

子育てについて、「みんな同じような道を通るのだ」とみなさんに安心してもらい、また、子育ての時間はあっという間に過ぎてしまうので、「大変なことも楽しいことも大事にしてほしい」という思いを、ご自身の子育て経験も踏まえマンガを描きながら講演していただきます。

時 3月9日(土)14:00～15:20(13:30開場)
場 文化の家　風のホール
¥ 参加無料(全席自由席)
対 市内在住・在勤・在学の人　先着300人
申 市内各施設で配布するチラシについている**申込書を2月22日(金)までに子育て支援課窓口または郵送(22日必着)で提出。託児希望の場合は、2月8日(金)までに申込**(託児は、生後6か月から3歳まで。)。

講師 高野（たかの） 優（ゆう） 氏 (育児漫画家／NHK教育テレビ司会／三姉妹の母)

NHK教育テレビ「土よう親じかん」「となりの子育て」の司会のほか、日本テレビ系「スッキリ！」にコメンテーターとして出演。
2014年　第62回日本PTA全国研究大会記念講演。
2015年　日本マザーズ協会よりベストマザー賞を受賞。

HPを見る HPを見る

長久手市職員・育児休業代替任期付職員募集

記事ID 12396・12397

問 人事課 ☎56-0604

平成31年4月採用の長久手市職員および平成31年3月名簿登載の育児休業代替任期付職員の採用候補者試験を次のとおり行います。詳細は、市HPおよび人事課窓口で配布している募集要項をご覧ください。

試験の種類	区　分	募集人数	受　験　資　格
職員(任期の定めなし)	保育士	3人	• 昭和63年4月2日以降に生まれた人で、学校教育法に基づく短期大学以上を卒業した人または平成31年3月卒業見込みの人 • 保育士資格を有する人または平成31年3月31日までに資格取得見込みの人
育児休業代替任期付職員	一般事務	若干名	• 昭和36年4月2日以降に生まれた人で、学校教育法に基づく短期大学以上を卒業した人または平成31年3月卒業見込みの人
	保育士	若干名	• 昭和36年4月2日以降に生まれた人で、学校教育法に基づく短期大学以上を卒業した人または平成31年3月卒業見込みの人 • 保育士資格を有する人または平成31年3月31日までに資格取得見込みの人

保育士は、それぞれの受験資格を満たしている場合、「職員」試験を第1希望として併願することができます。
保育士の第1次試験および第2次試験のうち、一部の試験は共通です。

申　込 1月7日(月)から17日(木)までに、人事課まで持参(平日8:30～17:15)または書留郵送(1月15日消印有効)

その他 育児休業代替任期付職員試験の合格者は、採用候補者名簿に5年間登載し、職員の育児休業取得状況に応じて上位の登載者から採用されます。任用期間は、1年以上3年未満の期間で採用時に決定します。

臨時的任用職員募集（登録制）

問 人事課 ☎56-0604 記事ID 498 HPを見る

登録制の臨時的任用職員とは、市役所などの業務が一時的に増加した場合に、登録をした人の中から必要に応じて随時雇用するものです。(登録者がすべて、雇用されるとは限りません。)

登録期間 登録日から3年間有効

応募資格 ①②ともに必須
①平成12年4月1日以前に生まれた人　②地方公務員法第16条の欠格条項に該当しない人

申　込 市HPおよび人事課窓口で配布している臨時的任用職員登録用紙を窓口または郵送で提出

左義長（さぎちょう）

問 生涯学習課　☎56-0627　HPを見る　記事ID 12412

左義長は、青竹を立てて火をつけ、古いお札や正月飾りを燃やす行事で、「どんど焼き」とも呼ばれています。今年も地元の有志のみなさんによって行われます。

左義長では、書き初めを竹の先に付けて、炎の中に入れたとき、高く舞い上がるほど字が上達すると言われています。また、この火で焼いたおもちを食べると、病気にならないとも言われています。

時 1月13日(日)　点火時間6:30ごろ　**場** 岩作壁ノ本御嶽神社下の高根橋付近の河川敷（雨天決行/岩作左義長有志の会による実施）

時 1月13日(日)　点火時間6:00ごろ　**場** 岩作長鶴グリーンロードの北側の農地（雨天時は1月14日(月・祝)に延期/ボーイスカウト長久手第1団による実施）

他 環境保全のため、プラスチックやビニール製の門松やしめ縄、陶器、ガラスの飾りなどは燃やすことができません。駐車場はありません。

岩作壁ノ本御嶽神社下の高根橋付近の河川敷

（岩作左義長有志の会による実施）

岩作長鶴グリーンロード北側の農地

（ボーイスカウト長久手第1団による実施）

1月みんなの掲示板

問 情報課 ☎ 56-0601　記事ID 3963　HPを見る

【市内で行う催し等をご紹介！詳しくは各団体までお問い合わせください。】
申 2月号への掲載は、1月4日(金)までに申請書を提出してください。
広報紙への掲載可能件数は最大17件(先着順)です。詳しくは市HPをご覧ください。
※各お問い合わせ先への営業目的等でのお問い合わせはご遠慮ください。

子供将棋教室

子供将棋教室を開始します。

時 **31年2月1日(金)、8日(金)、15日(金)、22日(金)15時30分～17時まで**
場 **長久手文化の家3階会議室**
対 定員30人
内 テキストの勉強とリーグ戦
¥ 6回3,000円(初回は無料)
申 当日申込
問 ケイタイ090-7855-2207に電話してください

子育てひろば体験会

子ども達を遊ばせながら、交流・情報交換・息抜きができます。手遊び、よみきかせもあるよ。気軽にどうぞ♡ 申込不要、無料

時 **1月21日(月)10～14時**
場 **西庁舎3階研修室**
内 乳幼児と保護どなたも歓迎!! 時間内入退室自由です。おもちゃ絵本いろいろ!!
問 090-3560-0009田中
子育てサロン「メープル」

ママパパカメラ塾無料体験会

きれいに可愛いく写真を撮るには？専門の講師が使い方から撮り方までやさしく指導。カメラ購入の相談も OK！ お子様づれ参加 OK！

時 **1月20日(日)、29日(火)10時～12時**
場 **文化の家1F 中央ガレリア**
¥ 無料
申 メール(希望日明記)又は電話
問 satoshimizutani0808@softbank.ne.jp
090-3858-3383水谷　諭

みんなで学ぼう『お金のルール』

安心して始めるお金の正しいふやし方金利・時間・分散？

時 **①1月15日(火)②1月28日(月) 13:00～15:00**
場 **長久手公民館**　対 先着10名
内 学校では聞けないお金の知識を勉強しませんか?
申 電話orメール伊藤迄
問 電 080-4546-0027
メ hideboo1974_0726@yahoo.co.jp

はじめての社交ダンス生徒募集

音楽のリズムに乗って踊る楽しさ、ダンスを楽しみ乍ら認知症予防に一石二鳥

時 **2019年2月23日(土)13:00～15:00**
場 **長久手市まちづくりセンター2F**
対 男女各5名、はじめての方、経験者の方も可
¥ 会費1回200円
申 2019年1月5日より31日まで申込受付
問 080-3644-4577　担当 髙橋

アートキッズみずのいろ

育て♪小さなアーティスト

時 **1月7、21、28日、2月4、18、25日 15～16時**
場 **長久手市交流プラザ1F**
対 3～6歳（未就園児不可　¥ 1回500円
内 クレパスを使っておえかきを楽しみましょう
持 クレパス、ハツ切画用紙、汚れてもよい服
申 電話で申込(SMSもOK)
問 080-4543-6192(水野)

ベビー＆ママヨガ

ベビーと一緒に楽しく♪ そしてご自身を労り、リラックスしましょう☆ 参加できる日のみで OK

時 **1/10、23、30、2/7、13、27　10:30～11:30**
場 **西区共生ステーション**　対 首すわり～1歳までのベビーとママ10組
¥ 初めての方　2回600円　申 メールでお申込下さい。お問い合わせもOK！
問 wappy5556@gmail.com(WAKAKO)

数学を楽しむ会

各自使用している数学テキスト、学習用具を持参して下さい。(副教材あり)

時 **1月5日(土)、6日(日). 9:30～11:00**　場 **平子集会所**
対 中学生、約20名　内 自主的に学び疑問点を共に考えながら、数学を広く深く理解してゆきましょう　¥ 300円(資料代,全日程共通)
申 電話申込　問 加藤(電話080-1596-1184)

杁ケ池公園の魅力をみんなで守りたい！（チップ散布体験会）

問 杁ケ池体育館 ☎63-1000 記事ID 9749 HPを見る

杁ケ池公園では、雨などで公園の土が流れてしまい、滑り台の土台や木の根がむき出しになっています。この対策として、市民ボランティア（緑化プロジェクト）が、剪定枝チップをまいて土が流れ出るのを防止する事業を行っています。楽しく体を動かして公園も心もスッキリ！ 軽作業ができる服装で気軽にご参加ください。説明と園内見学だけの人も歓迎します。

時 1月12日（土）10:00～11:30　場 杁ケ池体育館 ミーティングルーム

内 解説と実践（雨天の場合、解説のみ）　申 不要　定員30人

初めてトレーニングルームを利用する場合

トレーニング講習会を受ける必要があります。

トレーニング講習会（定員50人）

時 1月25日(金)19：00～21：00
1月27日(日)10：00～12：00

申 1月5日(土)～前日までに申込　¥ 500円

対 中学生以下を除く市内在住、在勤、在学者

持 対象であることが確認できるもの、室内履き

※ただし、他施設等でトレーニング機器の利用経験がある人は、トレーナー在館時間を確認のうえ来館し、説明を受ければ、利用できます。

¥ トレーニングルーム（利用料1回110円）

愛知医科大学 運動療育センター　プール開放

愛知医科大学のご厚意で開放されています。マナーやルールを守って利用してください。

時 1月6、13、20日（日）10:00～16:30
（利用時間を守ってください。）

対 市内在住の15歳以上の人（中学生を除く）

持 市民であることを証明できるもの、スイミングキャップ

他 医師などから運動を禁止されている人および妊娠中の人は利用不可

小学校体育館開放（校区体育委員主催イベント）

どの学校でも気軽に参加できます。室内履き、運動のできる服装でお越しください。小学生以下は、保護者同伴でお願いします。

※いずれの日も、土曜日の19:00～21:00

ところ	とき	主な内容
長久手小学校	12、19日	ファミリーバドミントン
西小学校	19日	ビーチボールバレー
東小学校	12、19、26日	ビーチボールバレー
北小学校	12、26日	ショートテニス、バドミントン
南小学校	19日	ファミリーバドミントン、ミニテニス
市が洞小学校	26日	ビーチボールバレー

第510回　歩けあるけ運動（スポーツ推進委員主催イベント）

スポーツ推進委員と長久手市役所周辺を1時間程度かけて歩きます。

時 1月13日(日)7:00集合
※雨天の場合は27日(日)

場 市役所北側第2駐車場
※市役所正面第1駐車場は使用できません。第2駐車場をご利用ください。

体育協会主催　スポーツイベント

HPを見る

問 杁ケ池体育館 ☎63-1000 記事ID 12401

	2019年上期 硬式テニス教室
とき	3月から7月の各月　第1、3、5日曜日（全12回） 第1部9:00～10:45/第2部10:45～12:45 ※雨天中止
ところ	菖蒲池テニスコート
参加資格	体協テニス協会会員および市内在住、在勤、在学の中学生以上の人　定員各部50人
参加費	5,000円（体協テニス協会会員は4,500円） ※スポーツ保険・体協テニス協会年会費を含む 2月10日(日)9:15から10:30までに杁ケ池体育館で支払（当日のみ）。
申込方法	1月13日(日)9:00から2月9日(土)12:00までに申込用紙を杁ケ池体育館窓口またはFAX(63-7598)で提出。FAXの場合、要着信確認。申込多数の場合は抽選。

3市1町レクスポフェスティバルチーム募集!!

問 杁ケ池体育館 ☎63-1000 記事ID 12421 HPを見る

豊明・日進・長久手・東郷スポーツ推進委員主催のレクスポフェスティバルは、いろいろなレクリエーションスポーツを体験し、スポーツをより身近に感じてもらうために、市民チームを各市町3チーム募集し、スポーツ交流をします。今回は、みんなに楽しんでもらえるようビーチボールのルールを一部変更した「楽々ビーチボール」を行います。

開催日時	3月24日(日)9:00～
開催場所	東郷町総合体育館アリーナ
対象	市内在住・在勤・在学の小学4年生以上の4人1チーム（男女不問、チーム編成1チーム6人以内）
費用	無料
申込方法	1月31日(木)20:30までに杁ケ池体育館に申込。
その他	持ち物：運動のできる格好、体育館シューズ

第5回市民ゴルフ大会が開催されました！

HPを見る

問 杁ケ池体育館 ☎63-1000 記事ID 12420

「市民の力をまちづくりに活かそうとする取組」として、ゴルフを通して市民の健康と交流を図るために、有志で集まった市民で市民ゴルフ大会実行委員会を立ち上げ、市民ゴルフ大会を開催しています。

今年も市民ゴルフ実行委員会による第5回市民ゴルフ大会が10月29日(月)ウッドフレンズ森林公園ゴルフ場で開催され、211人が参加しました。

1月イベントカレンダー

・広報紙に掲載の情報を一覧にしたもの
・子供･親子向けイベントをピンク色、シ
・行事名後の丸囲みの数字は広報紙の記
　四角囲みの数字は過去の広報紙に掲載

日	月	火	水
		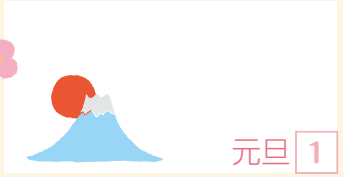 元旦 1	2
9:30 お正月遊び㉓ 12月 13:00 就職ガイダンス㉗ 12月 6	7	10:00 幼児教室（下山児童館）㉑ 13:30 いきいき倶楽部（蟹原集会所）㉓ 8	10:00 幼児教室(青少年児童センター、市が洞児童館)㉑ 10:00 いきいき倶楽部（睦老人憩の家）㉓ 11:00 音楽デリバリー（西児童館）㉑ 13:30 いきいき倶楽部（上川原集会所）㉓ 9
6:00 左義長（岩作長鶴）⑭ 6:30 左義長（高根橋付近）⑭ 7:00 第 510 回歩けあるけ運動⑮ 9:00 平成 31年消防出初式㉗ 13	10:00 長久手市成人式㉘ 12月 13:00 ながくて隣人まつり 第８弾㉕ 成人の日 14	10:00 いきいき倶楽部（長湫八分会集会所）㉓ 15	10:00 災害時看護師等ボランティア研修会㉙ 12月 10:00 絵画コンクール一般の部受賞・入選作品展【～ 20 日】⑱ 10:00 いきいき倶楽部（丁子田集会所）㉓ 10:00 ボラ活㉖ 10:30 いきいきライフパーティー㉓ 16
8:30 長久手新春ふれあいマラソン大会 折込 11月 20	13:30 ながくてハーモニー体操講習会㉓ 21	10:00 幼児教室（下山児童館）㉑ 10:00 リズムあそび・ぴょんぴょん㉒ 10:00 いきいき倶楽部（老人憩の家「さつき荘」）㉓ 13:30 防犯ボランティア養成アカデミー㉗ 12月 13:30 いきいきライフパーティー㉓ 22	10:00 幼児教室(青少年児童センター、西児童館、市が洞児童館)㉑ 10:00 いきいき倶楽部（老人憩の家「永和荘」）㉓ 13:30 いきいき倶楽部（色金老人憩の家）㉓ 23
9:00 マイナンバーカード・通知カードの休日窓口㉘ 12:00 ガレリアコンサート vol.183⑲ 27	10:00 住宅借入金等特別控除の 14:00 確定申告相談会⑪ 28	10:00 住宅借入金等特別控除の 14:00 確定申告相談会⑪ 10:00 リズムあそび・ぴょんぴょん（北小学校区）㉔ 12月 10:00 サロン交流会㉖ 13:30 ラジオ体操で正月太りを解消しよう！！㉙ 12月 29	10:00 橋寛憲・小林大地美術作品展【～2/10】⑱ 13:00 市民後見セミナー（一宮市）㉕ 16:00 大学連携ビジョン 4U 推進事業ワーキング㉖ 30

統計情報

人口 平成30年12月1日現在(先月比)

総人口	58,323	+55
男　性	28,902	+24
女　性	29,421	+31
世帯数	23,764	+18

交通事故(人)

	11月	30年累計	前年同期
死　亡	0	0	0
重　傷	0	13	12
軽　傷	26	315	392

月間異動数（11月）

転　入	246
転　出	219
出　生	53
死　亡	25
うち孤独死・孤立死※	0

※消防に通報があったが、既に死亡した状態であった単身者の方や死亡後に発見された方などで、生活状況を把握できた場合の総数です。

犯罪 発生状況(件)

	11月	30年累計	前年同期
刑法犯	32	319	490
うち侵入盗	0	10	34

1月各種相談 （相談日以外もお気軽にお問い合わせください。）

内容（予は要予約）	とき		ところ
行政相談	8日(火)	13:30-16:30	市役所本庁舎２階 打合せ室１
不動産相談	9日(水)	13:00-16:00	市役所西庁舎２階 悩みごと相談室
予司法書士相談	17日(木)、22日(火)	13:30-17:00	
予法律相談	10日(木)、24日(木)	13:00-16:00	
予行政書士相談（予約は3日前までに）	17日(木)	9:00-12:00	
予交通事故・相続等相談（予約は3日前までに）	21日(月)	10:00-15:00（12:00-13:00除く）	
消費生活相談	毎週月・火・水・金曜日※	[月]9:00-12:00 [火、水、金] 10:00-16:00（12:00-13:00除く）	
人権	17日(木)	13:30-16:30	福祉の家１階 相談室 電話相談も可
予生活困窮者相談	火～土(1～4、15日を除く)	9:00-16:00	福祉の家１階 相談室
年金	18日(金)	10:00-16:00（12:00-13:00除く）	市役所本庁舎１階 相談室

のです。ただし、相談など一部に掲載を省略しています。
ンニア向けイベントは緑色で表記しています。
該当ページを表しています。（例：❶は1ページの意味）さらにその後の
載していることを表しています。（例：2月は2月号の意味）

※このページはそのまま取り外し、壁などに貼ってご活用ください。

木	金	土
3	9:00 市・県民税申告(市役所)【～2/15、3/18～】⑪ 10:00 いきいき倶楽部(老人憩の家「椿荘」岩6地区)㉓ 4	0:00「木造 恵比須天・大黒天二像」の公開㉖ 5
10:00 いきいき倶楽部(長配三丁目集会所)㉓ 10:00～14:00 映像鑑賞会⑲ 10:30 親子で遊ぼう教室(全3回)【初回】㉔ 12月 10	10:00 みみサポ養成講座(全6回)【初回】㉙ 12月 10:00 幼児教室(上郷児童館、南児童館)㉑ 10:00 いきいき倶楽部(老人憩の家「椿荘」岩7地区)㉓ 13:30 いきいき倶楽部(市が洞小校区共生ステーション)㉓ 11	10:00 ネイチャー探検隊㉑ 10:00 鏡開き㉓ 12月 10:00 杁ケ池公園チップ散布体験会⑮ 10:00 地域公共交通網形成計画パブコメカフェ❸ 10:30 おはなし会㉑ 14:00 映像鑑賞会キッズミニシネマ⑱ 14:00 第19回あのドクターにあのお話を㉛ 12
10:00 いきいき倶楽部(長久手ニュータウン集会所)㉓ 11:00 乳幼児向けおはなし会㉑ 13:30 スポーツボイス㉓ 17	8:30 愛知県知事選挙期日前投票【～2/2】⑫ 10:00 幼児教室(南児童館)㉑ 10:00 いきいき倶楽部(楓老人憩の家)㉓ 10:00 年金相談㉕ 18	10:00 豆腐作りを体験しよう㉓ 12月 10:00 まちセンカフェ㉕ 10:30 サイエンスカフェ㉔ 11:00～13:30 音を楽しむ㉕ 11月 12:00 ガレリアパフォーマンス vol.182⑲ 13:30 女性の再就職応援セミナー㉔ 13:30 国際理解講座㉖ 13:30 第2回古戦場公園再整備事業市民ワークショップ㉗ 14:00 おはなし会㉑ 14:00 喫茶オレンジ㉓ 15:00 乳幼児向けおはなし会㉑ 19
10:00 いきいき倶楽部(丸山住宅集会所)㉓ 10:30 くらしの講座「振り込め詐欺防止教室」㉔ 10:30 給食センター見学試食会㉘ 12月 24	10:00 幼児教室(上郷児童館)㉑ 10:00 いきいき倶楽部(蟹原シーズンズ)㉓ 13:30 あかつきの会㉒ 13:30 シルバー人材センター入会説明会㉓ 25	8:45 第16回長久手市・小中学生陸上教室⑬ 12月 10:00 窯業高等技術専門校実習作品販売㉗ 10:00 2019 ながくてサイエンスフェスティバル㉖ 10:00 ながくて市民大学(全7回)【初回】⑫ 10:30 英語のおはなし会㉑ 13:30 クッキング㉑ 14:00 サイエンスカフェ㉔ 26
10:00 いきいき倶楽部(段ノ上集会場)㉓ 10:30 みんなあつまれ!! あそびのひろば「とことこクラス」㉔ 12月 13:30 市・県民税申告(福祉の家)⑪ 31	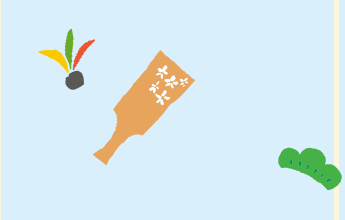	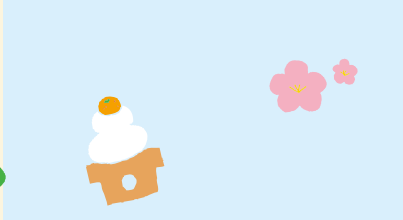

2月の主なイベント

1日(金)
13:30 市・県民税申告(杁ケ池体育館)⑪

2日(土)
10:00 炭の装飾品を作ろう⑳
10:00 味噌作り体験㉕
13:00 市民後見セミナー(刈谷市)㉕
13:30 国際交流サロン㉖
14:00 春風亭一之輔独演会㉔ 11月

3日(日)
7:00 愛知県知事選挙⑫
10:00 カリンバ作り⑳
10:00 防災講演会㉔

4日(月)
中央図書館特別整理休館【～16日】㉘
13:30 くらしの講座「スマホ安全教室」㉔

6日(水)
9:30 給食センターを見てみよう㉔

7日(木)
10:00 ファミリー・サポート登録講習会㉒
14:00 平日マチネコンサート午后の佇み㉑ 12月

9日(土)
10:00 地域福祉計画等の概要説明会❽
11:00 教育振興基本計画の概要説明会❽
11:00～14:00 0歳からの音楽会⑱
14:00 地域づくり講演会㉕

10日(日)
10:00 お茶会㉘ 4月

11日(月・祝)
11:00～14:30 コラボレーションコンサート in 長久手 2019㉑ 12月

13日(水)
10:00 リズムあそび・ぴょんぴょん(東小学校区)㉒
13:30 足の健康講座㉕

16日(土)
10:00 味噌作り⑳

17日(日)
9:00 図書リサイクル市【～2/24】㉔
10:00 ひな人形作り⑳
14:00 長久手市合唱団第21回定期演奏会⑳ 12月

18日(月)
9:30 税の申告（イオンモール長久手）【～3/15】⑪

22日(金)
13:30 シルバー人材センター入会説明会㉓
19:00 JAZZ長久手～やっぱりジャズはイイ！㉑ 12月

23日(土)
10:00 竹林整備⑳

24日(日)
10:00 書道・さし絵講習会⑳

27日(水)
19:00 石川憲サクソフォンリサイタル⑳ 12月

※…1日～3日、14日(月・祝)は実施しません。

問合先	内容（予は要予約）	とき		ところ	問合先
悩みごと相談室(56-0551)	ボランティア	毎週水曜日(2,30日を除く)	13:30-16:00	福祉の家1階 ボランティアプラザ	ボランティアセンター(61-3434)
	予成年後見	24日(木)	13:30-16:30	市役所本庁舎1階 相談室	尾張東部成年後見センター(0561-75-5008)
	予女性相談（男性も相談可）	11日(金) 25日(金)	10:00-15:30	市役所西庁舎2階 第7会議室 市役所本庁舎3階 第4会議室	子育て支援課(56-0633)
	予発達相談	17日(木)、24日(木)	11:00-16:00	市役所西庁舎1階 子育て支援センター	子育て支援課(56-0633)
	家庭児童相談室 虐待等相談・通告	月～金※	9:00-17:00	市役所本庁舎2階 子育て支援課	家庭児童相談室専用ダイヤル(63-9500)
消費生活センター(64-6503)	予ひとり親家庭	毎週 月・水・金※	10:00-15:30	市役所本庁舎1階 相談室	子育て支援課(56-0616)
	予子育て相談(就学前児童)	17日(木)、23日(水)	予約時調整	保健センター	健康推進課(63-3300)
	予こころの相談室	平日 8:30-17:15 要予約※			
社会福祉協議会(62-4700)	予こころの健康相談	30日(水)	14:00-16:00	瀬戸旭医師会館相談室	瀬戸地域産業保健センター(0561-84-1139)
保険医療課(56-0618)	税務相談(事業者対象)	15日(火)	10:00-16:00	商工会館	商工会(62-7111)
	金融相談(事業用資金)	15日(火)	10:00-12:00		

長久手市文化の家
NAGAKUTE Cultural Center

チケット取り扱い	問 文化の家 ☎61-2888 問 N ピ ア ☎63-9200(窓口販売のみ) 問 チケットぴあ ☎0570-02-9999
チケット発売日	フレンズ会員　1月　5日(土) 一　　般　1月　12日(土) 前売完売の場合、当日券の販売はありません。 文化の家の電話予約は発売日の翌日から受付

問 文化の家 ☎61-3411

創造スタッフ企画 橋寛憲(はしひろのり)・小林大地(こばやしだいち)　美術作品展

記事ID 12387　HPを見る

美術系創造スタッフの2人が、作家として作っている作品と、文化の家に「面白い空間」を作ろうと行ってきた作品を展示します。

時 1月30日(水)～2月10日(日)
10:00～19:00(最終日は17:00まで)
場 展示室 ほか
内【出展】橋寛憲、小林大地
¥無料

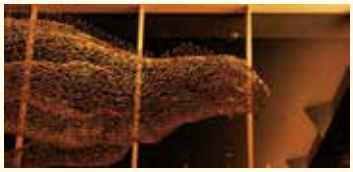

長久手フォレスト合奏団 第15回定期演奏会「フィレンツェの思い出」

HPを見る　記事ID 12379

地元の若手チェリスト、福本真琴(ふくもとまこと)さんと協奏曲で共演。華やかな弦楽合奏の響きをお楽しみください。

時 4月21日(日)14:00開場14:30開演
場 森のホール
内 パッヘルベル「3つのヴァイオリンと通奏低音のためのカノンとジーグ ニ長調」、ハイドン「チェロ協奏曲第1番ハ長調」(Solo：福本真琴)
チャイコフスキー『フィレンツェの思い出』弦楽合奏版(作品70)ほか
¥【前売】フレンズ会員・一般2,000円、学生1,500円
【当日】フレンズ会員・一般・学生2,500円
※全席自由
※未就学児入場不可
問 長久手楽友会事務局　090-8555-6001

文化の家 施設利用抽選会

◆ 9日(水)　ホール【森、風】　平成32年　1月分
◆16日(水)　その他の施設　平成32年　7月分

時 受付時間9:30～10:00　抽選会10:00～
場 光のホール

絵画コンクール一般の部 受賞・入選作品展

記事ID 12391　HPを見る

絵画コンクール一般の部の応募作品の中から、審査会で選ばれた受賞・入選作品を展示いたします。

時 1月16日(水)～20日(日)
10:00～19:00(最終日は17:00まで)
場 展示室　¥無料
内 受賞者表彰式　1月19日(土)10:00～【会場】展示室

創造スタッフ企画 0歳からの音楽会～動物たちのカーニバル～

HPを見る　記事ID 12279

0歳から親子で楽しめるコンサート。5人の小さなオーケストラが、年に1度の動物たちのカーニバルをお届けします！

時 2月9日(土)11:00/14:00(各回約40分)
場 音楽室
内【出演】Ensemble Violet(アンサンブル ヴィオレ)
¥【前売・当日】おとな(中学生以上)800円、こども(小学生以下)500円〈定員各回60人〉
※全席自由

映像鑑賞会 キッズミニシネマ

HPを見る　記事ID 12386

小・中学生限定の映画上映会！「ガンバとカワウソの冒険」(1991年・81分)を上映します。

時 1月12日(土)14:00～
(上映の30分前に受付開始)
場 光のホール
内 ガンバは行方不明になった友だちの婚約者を探しに仲間たちと冒険の旅に出るのだが、その先には何が…？
¥無料(要予約)※全席自由
対 小中学生のみ(先着80人)※保護者の入場不可
申 1月6日(日)から文化の家受付または電話で申込。
①氏名 ②年齢 ③電話番号

ガレリアパフォーマンス vol.182 長久手市劇団 座☆NAGAKUTE

HPを見る 記事ID 7935

3月に風のホールで行われる第31回公演「ボクはヒロイン」のプレイベントとして、団員による短編作品のリーディング公演を行います。

時 1月19日(土)12:00開演
場 アトリウム
内【出演】長久手市劇団 座☆NAGAKUTE
¥ 無料

長久手市文化の家 運営委員会委員募集

記事ID 12380 HPを見る

文化の家の芸術創造事業、文化振興施策や円滑な管理運営等に係る事項について検討する委員会です。

内 任期は平成31年4月1日から翌々年3月31日まで、募集人員2人
対 市内在住で、18歳以上75歳未満(平成31年4月1日現在)の人
※本市議会議員・本市の付属機関等の委員・市職員を除く
他 応募方法は1月31日(木)までに申込書と小論文(テーマ:「長久手市文化芸術マスタープランを読んで感じたこと」800字以内を提出)

創造スタッフ企画 ライヴパフォーマンス「偶像の魚」

HPを見る 記事ID 12388

創造スタッフによる、美術×ダンス×音楽のコラボレーション! 姿、形という実体を持たない精霊「偶像の魚」。人々の強い崇拝が形を変えたその先には・・・。

時 3月3日(日)14:00/17:30(各回約30分)
※各回終演後、アフタートークあり
場 展示室
内【出演】豊永洵子(とよながじゅんこ)(ダンス)ほか
【作曲】了徳寺佳祐(りょうとくじけいすけ)
【原作・造形】小林大地(こばやしだいち)
¥【前売・当日】一般1,000円、高校生以下500円
〈定員各回30人〉※未就学児入場不可 ※全席自由

ガレリアコンサートvol.183 ニューセンチュリーコーラスNagakute

HPを見る 記事ID 7935

2月17日に森のホールで行われる第21回定期演奏会のプレイベントです。

時 1月27日(日)12:00開演
場 アトリウム
内【出演】ニューセンチュリーコーラスNagakute
¥ 無料

映像鑑賞会

HPを見る 記事ID 10322

時 1月10日(木)10:00/14:00
(上映の45分前から受付開始、15分前から開場)
場 光のホール
内《午前の部》
「華麗な歌と踊り! 夢の世界! ミュージカル映画」シリーズ
「ブリガドーン」(1954年・108分)
《午後の部》
「これだけは観ておきたい名作」シリーズ
「野生のエルザ」(1965年・95分)
対 先着80人
他【解説】都築義高(つづきよしたか)(音楽・映画評論家)
¥ 無料

文化の家発売中の公演

2/2(土) ながくて寄席「春風亭一之輔独演会」
2/7(木) 午后の佇み「ヴァイオリンとピアノで贈る珠玉の名曲集」
2/11(月・祝) 東京佼成ウインドオーケストラ×愛知県立芸術大学ウインドオーケストラ コラボレーションコンサート
2/17(日) ニューセンチュリーコーラス Nagakute 第21回定期演奏会
2/22(金) JAZZ長久手〜やっぱりジャズはイイ!
2/27(水) 石川貴憲サクソフォンリサイタル
3/16(土)、17(日) 座☆NAGAKUTE 第31回定期公演「ボクはヒロイン」

「〜知ってると得する会社登記のはなし〜商業登記セミナー」 時 2月6日(水)13:30〜15:40
場 愛知県司法書士会館 内 民法の改正、商業登記制度について等 問 名古屋法務局総務課 052-952-8075

子育ての広場

● 食に関するイベントについて
食物アレルギーに関して懸念をお持ちの人、また使用する食材の確認を希望する人は各事業者までお問い合わせください。

平成こども塾2月の一般プログラム

HPを見る 記事ID 4554

問 平成こども塾 ☎64-0045

対 小・中学生（小学１～３年生については、保護者のサポートをお願いします。）
申 １月８日（火）9:00から電話または窓口で申込。先着順。グループ・代理申込不可。
受付初日に限り、申し込むことができるプログラムは１つまで。

タイトル	と き	費 用	内 容
炭の装飾品を作ろう	2月2日（土） 9:45～受付 10:00～12:30	200円	缶の中に松かさやハスの実などを入れて炭で装飾品を作る体験をしてみよう。 講師：炭焼き紅蓮隊　企画：平成こども塾サポート隊 自然班　定員：20人 持 作業しやすい服装、軍手、帽子、かぶせ蓋のある缶（のり缶・お茶缶等）
カリンバ作り	2月3日（日） 9:45～受付 10:00～12:00	300円	アフリカの国々で使われている楽器カリンバを作ろう。 企画：平成こども塾サポート隊 創作班　定員：15人 持 作業しやすい服装（長袖・長ズボン）
ひな人形作り	2月17日（日） 9:45～受付 10:00～12:00	300円	日本の伝統文化、女の子の節句のひな人形を作ろう。低学年向けのプログラムです。終了時刻が変わることがあります。 企画：平成こども塾サポート隊 創作班　定員：25人 持 なし
竹林整備	2月23日（土） 9:45～受付 10:00～12:00	無 料	長久手の里山を守るために竹林整備をしよう。大人だけの参加も可能です。 企画：平成こども塾サポート隊 自然班　定員：小学5年以上10人 持 作業しやすい服装、軍手、長靴、帽子
書道・さし絵講習会	2月24日（日） 9:45～受付 10:00～12:00	300円	書道・さし絵講習会員と一緒に学びます。 企画：平成こども塾サポート隊 創作班　定員：10人 持 習字道具（お持ちの人）

平成こども塾2月の抽選プログラム

HPを見る 記事ID 4554

問 平成こども塾 ☎64-0045

対 小・中学生（小学１～３年生については、保護者のサポートをお願いします。）
申 124円の往復はがきでこども塾あてに申込。1月8日（火）までの消印有効。グループ・代理申込不可。
抽選結果は1月19日（土）までに返信はがきで連絡します。

【あて先】〒480-1311長久手市福井1590-50　平成こども塾
【記入項目】①プログラム名　②参加されるお子さんの名前・学校名・学年　③連絡先（携帯番号）
④情報は何から得たか（学校・たより・広報・メール・その他）　⑤参加される大人の人数
※返信欄に住所・氏名をお書きください。※**1家族1枚で申込。**（詳しくは以下のプログラム内を参考にしてください）

タイトル	と き	費 用	内 容
味噌作り	2月16日（土） 9:45～受付 10:00～14:00	500円	大豆やおからを材料にして味噌作りに挑戦しよう。熟成期間が必要であるため、味噌をお渡しするのは1年先で、こども塾に取りに来ていただきます。なお、未就学児は参加できません。 ※こどもファーム会員も一緒に参加します。 企画：平成こども塾サポート隊 食と農班　定員：25人 保護者を含む 持 弁当、エプロン、バンダナ、マスク、タオル、防寒着

※水分補給を心がけてください。水筒（お茶）を持って来てください。※キャンセルの連絡は、2日前までにお願いします。
※寒い時期のプログラムに参加されるときは、暖かい服装でご参加ください。

2019児童館まつり こどもスタッフ募集

HPを見る 記事ID 5196

問 子育て支援課 ☎56-0616

5月18日(土)開催見込の「2019児童館まつり」に向けて、企画や準備、当日の運営を行うこどもスタッフを募集します。詳しくは、「児童館だより特別号」をご覧ください。

対 市内在住・在学の小～高校生で、打ち合わせに参加でき、児童館まつり当日に運営スタッフとして参加できる人。

申 1月7日(月)から21日(月)に参加を希望する児童館に直接申込。

児童館の行事

HPを見る 記事ID 10918

今月のあそびは「ボッチャ」「ぱたぱたとばし」
自由参加。詳しくは、じどうかんだよりをご覧ください。

問 子育て支援課 ☎56-0616

行事名・対象時間 対象・定員	青少年児童センター ☎62-1712	下山児童館 ☎62-5680	上郷児童館 ☎62-0801	西児童館 ☎61-1500	南児童館 ☎63-5666	市が洞児童館 ☎64-5621
工作「スタンプ作り」 右の開始日から1週間程度 対 小学生 各館20人	5日(土)～	19日(土)～	12日(土)～	26日(土)～	12日(土)～	12日(土)～
幼児教室 時 10:00～11:00 (♪11:00～) 手遊び、工作、 読み聞かせ、体操など	9日(水) 23日(水)※	8日(火) 22日(火)	11日(金) 25日(金)※	9日(水)♪ 23日(水)	11日(金) 18日(金)※	9日(水) 23日(水)
	※育児相談:児童館長　♪音楽デリバリー					
ネイチャー探検隊 事前申込 時 10:00～11:30	12日(土)	内 モリコロパーク「冬の自然を観察しよう」 申 1月5日(土)9:30から青少年児童センターで受付または電話で申込。 (一般隊員先着５人募集)				
クッキング 時 13:30～15:30 対 小学生15人	26日(土)	内 フォンダンショコラ 申 1月12日(土)16:00から青少年児童センターで受付。電話申込不可。 前回参加した人が申し込んだ場合、キャンセル待ちになります。				

中央図書館 おはなし会

HPを見る 記事ID 12373

問 中央図書館 ☎63-8006
場 中央図書館2階 AVルーム

行事名	日　時	対　象
乳幼児向けおはなし会	17日(木)11:00～11:30 ○育児相談:保健師	乳幼児とその保護者
	19日(土)15:00～15:30 ★ブックスタート事業日	市内在住の満２歳1か月までの子とその保護者
おはなし会	12日(土)10:30～11:30	幼児から低学年とその保護者
	19日(土)14:00～14:30	
英語のおはなし会	26日(土)10:30～11:30	子どもから大人まで

★ブックスタート事業とは、絵本を介して親子が心ふれあうきっかけを作る活動です。絵本などの入った布バッグ(ブックスタートパック)をプレゼントします。　対 市内在住の2歳1か月になるまでの子※1人1回限り　持 親子(母子)健康手帳

※2月4日(月)から2月16日(土)まで、特別整理期間のため休館いたします。

毎年1月1日に償却資産を所有している人は申告の必要があります。申告書の法定提出期限は1月31日(木)です。
事務処理の都合上、1月18日(金)までの提出にご協力ください。問 税務課 ☎56-0609　記事ID3273 HPを見る

子育て支援センターの行事

HPを見る 記事ID 1463

問 子育て支援センター ☎56-0638

行事名	と き	ところ	対 象	申込方法
リズムあそび・ぴょんぴょん 記事ID 8425 HPを見る	1月22日(火) 10:00～11:00	南児童館	市内在住の就園前の幼児と保護者	不要
		※下山と上郷を除く各児童館で学期に１回ずつ開催予定。駐車場の用意がないため、徒歩または自転車で来館できる最寄りの児童館で参加してください。		
リズムあそび・ぴょんぴょん(東小学校区) 記事ID 8633 HPを見る	2月13日(水) 10:00～11:00	福祉の家 機能回復訓練室	市内在住の東小学校区の0歳から就園前の幼児と保護者	1月7日(月)10:00～申込。電話申込可。先着30組。
		※駐車場のご用意があります。		
ファミリー・サポート登録講習会 記事ID 7248 HPを見る	2月7日(木) 10:00～15:00 (依頼会員は午前のみ)	長久手市役所 北庁舎2階 第５会議室	依頼会員：市内在住、在勤、在学の人 援助会員：市内在住の人	1月31日(木)までに申込。※託児希望の場合は、1月24日(木)まで

※申込が必要な講座については、必ず本人が申込をしてください。

シニアの広場

大きい文字

買い物リハビリ体験会（いきいき介護予防教室）〔送迎対応可能〕

問 長寿課 ☎ 56-0639

HPを見る 記事ID 11654

外出が難しくなりがちな市内在住の65歳以上の人を対象に、市内のスーパーの店内での運動教室「買い物リハビリ」を開催しています。送迎付きで、教室のあとにお買い物もできます。

①外出が少なく、家にいる時間が多い。

②買い物に行きたいが、出かけるのが大変。もしくは、帰りの荷物を運ぶのが大変。

という人におすすめの教室です。1月は、この教室の無料体験会を実施しますので、ぜひ体験してください。

軽運動や買い物を通して、元気な毎日を過ごしましょう。(要申込)

実施場所	日時(以下のいずれか)	申 込 先
アピタ 長久手店内	1月16日・23日・30日 (水) 10:30～12:00	リハビリフィットネス旭 ☎ 052-773-3103
平和堂 長久手店内	1月10日・24日(木) ①10:00～12:00 ②13:30～15:30 (2部制。ランチに参加する場合は実費要)	藤ヶ丘つぼハウス和（なごみ） ☎ 052-776-7776

事前申込が必要ですので、店舗への直接のお越しや問い合わせは、お控えください。

「あかつきの会」～認知症家族交流会～

HPを見る 記事ID 3391

問 長寿課 ☎ 56-0639　社会福祉協議会 ☎ 62-4700

時 1月25日(金) 13:30～15:30

場 福祉の家2階 会議室

対 認知症の人を介護している家族　¥ 無料　申 不要

ほっと一息
家族同士で集まって介護の悩みを話したり情報交換してみませんか?

地域いきいきライフ推進事業

問 長寿課 ☎56-0639　HPを見る　記事ID 10108

申 不要。
お気軽にご参加ください。

いきいきライフパーティー（毎月実施！）

健康づくりに関心のあるみなさんが集まって楽しく運動をし、交流しています。身体を動かすことの楽しさを実感して、みんなで運動を始めるきっかけとしませんか。

時 1月16日（水）10:30～12:00
場 福祉の家2階 集会室
時 1月22日（火）13:30～16:00
場 文化の家 光のホール
※映画「テルマエ・ロマエ」上映後に簡単に体を動かします。

ながくてハーモニー体操講習会

心と体を調和させて元気になる、ながくて応援ソングに合わせた体操を体験してみませんか。

時 1月21日（月）13:30～14:30
場 市役所西庁舎3階 研修室

スポーツボイス～男の声を取り戻せ!!～（男性限定）

身体と声のトレーニングを組み合わせた、男性向けのプログラムです。

時 1月17日（木）13:30～14:30
場 福祉の家2階 機能回復訓練室

長久手の喫茶オレンジ

問 社会福祉協議会 ☎ 62-4700　記事ID 12150　HPを見る

物忘れや認知症の心配のある人やそのご家族、認知症に関心のある地域の人がお茶を飲みながら気軽に交流できる場です。

時 1月19日（土）14:00～16:00
場 福祉の家2階 研修室
※今回、いつも開催している部屋から変更になっていますのでご注意ください。
申 不要（入退室自由）
¥ 100円（飲み物、お菓子付き）

いきいき倶楽部

問 長寿課 ☎ 56-0639　HPを見る　記事ID 4740

60歳以上の人を対象に、老人憩の家や地域の集会所での健康チェック、創作活動（1月はひょうたんの根付づくり、●の日）、運動（□の日）などを行います。

日にち	時　間	場　所
1月4日(金)●	10:00～12:00	老人憩の家「椿荘」岩６地区
1月8日(火)□	13:30～15:00	蟹原集会所
1月9日(水)●	10:00～12:00	睦老人憩の家
1月9日(水)□	13:30～15:00	上川原集会所
1月10日(木)□	10:00～11:30	長配三丁目集会所
1月11日(金)□	10:00～11:30	老人憩の家「椿荘」岩7地区
1月11日(金)□	13:30～15:00	市が洞小校区共生ステーション
1月15日(火)●	10:00～12:00	長湫八分会集会所
1月16日(水)●	10:00～12:00	丁子田集会所
1月17日(木)□	10:00～11:30	長久手ニュータウン集会所
1月18日(金)□	10:00～11:30	楓老人憩の家
1月22日(火)●	10:00～12:00	老人憩の家「さつき荘」
1月23日(水)□	10:00～11:30	老人憩の家「永和荘」
1月23日(水)□	13:30～15:00	色金老人憩の家
1月24日(木)●	10:00～12:00	丸山住宅集会所
1月25日(金)□	10:00～11:30	蟹原シーズンズ
1月31日(木)●	10:00～12:00	段ノ上集会場

福祉の家の施設情報

HPを見る

問 福祉の家 ☎ 64-6500　記事ID 3403

●歩行浴インストラクターのアドバイス日時
1月18日(金) 10:00～11:30
●歩行浴室・福祉浴室の利用休止時間帯
1月10日、24日(木) 10:00～11:30
●歩行浴室のみの利用休止時間帯
1月9日、16日、23日、30日(水) 10:00～12:30
●温泉スタンドの休止日
1月7日(月)

シルバー人材センター入会説明会　時 1月25日、2月22日、3月22日（金）13:30～15:00頃　場 高齢者生きがいセンター2階会議室　対 市内在住の60歳以上の働く意欲のある方　問 シルバー人材センター ☎62-9100

より詳細な情報は、市ホームページで見ることができます。長久手市 検索
http://www.city.nagakute.lg.jp

イベント

くらし環境

申 くらしの講座

問 悩みごと相談室 ☎ 56-0551

記事ID 11050、11151 HPを見る HPを見る

高齢者の人を対象に、架空請求等の特殊詐欺について学びます。

時 **第1回 1月24日(木)**
10:30～12:00
第2回 2月4日(月)
13:30～15:30
※1講座のみの参加も可。

場 **市役所西庁舎3階 研修室**

内 **第1回「振り込め詐欺防止教室」**
愛知県警防犯活動専門チーム「のぞみ」が、寸劇で実際にあった手口を紹介しながらポイントを説明します。
対 先着30人

第2回「スマホ安全教室」
スマートフォン(Android・当日貸出)を操作しながら、架空請求や詐欺の疑似体験をし、対処法を学びます。
対 これから購入を予定している等、スマホで不当請求の対処法を学びたい人。先着20人

¥ 無料

申 1月7日(月)から悩みごと相談室窓口または電話で申込。

申 愛知医科大学・長久手市連携事業サイエンスカフェ(長久手健康科学サロン)

問 長寿課 ☎ 56-0639

HPを見る 記事ID 12470

サイエンスカフェとは、市民の方々と大学の研究者・学生が、お茶を片手に健康と科学・医学の楽しさについて語り合い、知っていただく場です。このサイエンスカフェは、講演会や公開講座とは異なり、気軽に参加していただけます。

第6回のカフェ開始前には、愛知医大生と近隣大学生による弦楽合奏が行われます。

時 **第6回 1月19日(土)**
10:30～11:30
第7回 1月26日(土)
14:00～15:00

場 **第6回 福祉の家2階 会議室**
第7回 福祉の家2階 集会室

内 第6回　テーマ「痛みのふしぎを科学する(仮)」
牛田享宏(うしだたかひろ)氏(愛知医科大学痛みセンター教授)
第7回　テーマ「免疫ってなんだろう？～働き者の細胞たちの連携プレーと体を守る仕組み～」
高村祥子(たかむらさちこ)氏(愛知医科大学医学部免疫学教授)
世話人:武内恒成(たけうちこうせい)氏(愛知医科大学医学部教授)

¥ 500円(飲み物代として)

申 1月17日(木)までに長寿課窓口、電話または市HPで申込。空席があれば当日参加可。

図書リサイクル市

問 中央図書館 ☎ 63-8006

HPを見る 記事ID 12372

図書館で不要となった本などを無料で配布します。

時 **2月17日(日)～2月24日(日)**
9:00～17:00　※18日は休館日

場 **中央図書館2階 AVルーム**

対 どなたでも。ただし、2月17日(日)午前中は、市内在住・在勤・在学・在園の人のみが対象。

他 1人10冊まで。

申 給食センターを見てみよう

問 給食センター ☎ 62-3910

HPを見る 記事ID 11361

給食センターを見るだけ！の見学会を行います。天気が良ければ屋外施設も見学します。※給食の試食はありません。

時 **2月6日(水)** 9:30～10:30

場 **給食センター(岩作中権代11-3)**

対 食育などに関心を持っている個人の人。(安全管理上、未就学児のお子さんを連れての参加はご遠慮ください。詳しくはお問い合わせください。)

¥ 無料

申 1月7日(月)から前日までの8:30～16:45に電話またはFAX(62-5029)で申込。先着10人。

他 駐車場に限りがありますので徒歩・自転車・乗り合わせでの参加にご協力ください。

防災講演会

問 尾三消防本部 ☎ 0561-38-7215

HPを見る 記事ID 12365

災害時の避難所運営について、防災講演会を開催します。昨今の避難所の現状を知り、地域防災を考えともに学びましょう。

時 **2月3日(日)** 10:00～11:30

場 **日進市民会館 大ホール**
(日進市折戸町笹寺山62-3)
主催:尾三消防連絡協議会
講師:レスキューストックヤード
代表理事　栗田暢之(くりたのぶゆき)

¥ 無料

申 女性の再就職応援セミナー

問 日進市産業振興課
☎ 0561-73-2196

HPを見る 記事ID 12408

時 **1月19日(土)** 13:30～15:30

場 **日進市にぎわい交流館2階 ABC会議室**
(日進市蟹甲町中島277-1)
講師:女性労働協会認定講師　森(もり)ゆき

対 出産や子育て、介護などで離職し、再就職を希望している女性。定員30人

¥ 無料

申 1月17日(木)までに日進市役所産業振興課へ①住所、②氏名、③電話番号を、電話、ファックス(0561-73-1871)、またはメール(sangyo@city.nissin.lg.jp)で申込

申 地域づくり講演会

問 たつせがある課 ☎ 56-0602
HPを見る 記事ID 12381

本市では市民一人ひとりに“たつせがある”まちを目指すべく、地域の課題を地域住民が解決していくための仕組みづくりを進めています。

本講演会では、「防災ボランティアコーディネーターながくて」や「文化の家フレンズ」など、市内で多方面において活躍されている水野美々子さんから、自らが取り組んでいることについてお話をいただきます。

時 **2月9日(土)** 14:00～16:00
場 **まちづくセンター2階 集会室1**
内 テーマ「気軽にまちづくりに参加しよう！」
申 2月7日(木)までにたつせがある課窓口、電話、FAX(63-2100)またはメール(tatsuse@nagakute.aichi.jp)で申込。

まちセンカフェ(交流サロン)「新！今日食べたものが7年後のあなたを作ります」

問 たつせがある課 ☎ 56-0602
HPを見る 記事ID 10126

時 **1月19日(土)** 10:00～11:30
場 **まちづくりセンター1階 交流スペース**
内 一年の計は食にあり!! 食に関する情報は日々変わります。あなたの常識は正しいですか？免疫を上げるには？健康をベースアップするには？できることから食を見直しましょう。昨年も大好評だった食育講師が、今年も目からウロコのお話をします。お楽しみに！
ゲスト:今井三帆さん
(上級食育指導士)

申 味噌作り体験

問 みどりの推進課 ☎ 56-0620
HPを見る 記事ID 9592

おいしい手作り味噌を一緒に作りませんか。

時 **2月2日(土)** 10:00～12:00
場 **旧集出荷選果場(前熊前山地内)**
対 市内在住の家族6組(1家族3人まで)
内 人数に関わらず、1組につき1つ(6kg)の味噌。参加者は、事前に配布する大豆を煮て、体験当日に持参。
¥ 1組3,500円(当日集金)
申 1月7日(月)から16日(水)までに、市HPにある申込用紙をみどりの推進課窓口、郵送(当日消印有効)またはFAXで提出。申込多数の場合は抽選。当選者のみ案内を送付します。

ながくて隣人まつり第8弾 ～スズメる交流ファッションSHOW～ ス

問 たつせがある課 ☎ 56-0641
HPを見る 記事ID 12407

市民のみなさんにリニモテラスについて考えていただくきっかけをつくり、関係団体等との交流をしていただくため、「ながくて隣人まつり第8弾～スズメる交流ファッションSHOW～」を開催します。

長久手市観光交流協会が主催するファッションショーと同時開催しながら、開館後のリニモテラス公益施設(仮称)のイメージを考えてみませんか。

時 **1月14日(月・祝)** 13:00～
場 **イオンモール長久手4階 イオンホール**
対 どなたでも

健康・福祉

申 平成30年度愛知県市民後見推進事業「市民後見セミナー」

問 尾張東部成年後見センター
尾張北部権利擁護支援センター
☎ 0568-74-5888
HPを見る 記事ID 12404

認知症、知的障害、精神障害のある人が地域で安心して暮らす権利を守る成年後見制度。その担い手としての「市民後見人」に期待が寄せられています。市民後見人とは何かについてセミナーを開催します。

時 **①1月30日(水) ②2月2日(土)**
※時間は①②ともに13:00～15:45(開場12:30)
場 **①尾張一宮駅前ビル(i-ビル)シビックホール**
②刈谷市産業振興センター小ホール
対 どなたでも
各会場先着200人
内 (各会場同じ)第1部「ゆたかに生きる権利を守る～成年後見制度の活かし方」
講師:鈴木含美弁護士(一宮会場)、加藤淳也弁護士(刈谷会場)、**事例紹介:**住田敦子氏(両会場共通・尾張東部成年後見センター長)
第2部パネルトーク「市民後見人の実践事例」
¥ 無料
申 電話、FAX、メールまたはHPで①参加会場、②お名前、③年齢、④お住まいの市町村名、⑤職業・職種、⑥連絡先(電話・FAX)、⑦障がいなどによる配慮を必要とする場合その内容(手話等)を記入し、尾張北部権利擁護支援センターに申込。
電話:0568-74-5888
FAX:0568-74-5855
メール:shimin@owarihokubu-kenriyougo.net

申 いつまでも元気に自分の足で歩こう！～足の健康講座～

問 健康推進課 ☎ 63-3300
HPを見る 記事ID 8803

いつまでも自分の足で元気に歩くことが出来るよう、みんなで楽しく足裏のマッサージや運動法を学びましょう。

時 **2月13日(水)** 13:30～15:00
場 **保健センター3階 会議室**
内 **講師:**健康運動指導士 六鹿恵子氏
持ち物:タオル、水分、動きやすい格好
¥ 無料
申 1月7日(月)9:00から2月8日(金)まで健康推進課窓口または電話で申込。
先着50人

社会保険労務士が年金についての疑問にお答えします。時 1月18日(金)10:00～16:00
場 市役所本庁舎1階相談スペース(保険医療課横) 持 本人確認書類と年金手帳 問 保険医療課 56-0618 HPを見る 記事ID9927

ボランティア出張相談事業「ボラ活」ボランティアカフェ

問 市社会福祉協議会 ボランティアセンター
☎ 61-3434

ボランティアを始めたい！ボランティアに興味がある！一緒に活動する仲間がほしい！私たちの活動を知ってほしい！ボランティア活動の相談がしたいあなたをお待ちしています。みなさんで語りあいましょう。

時 **1月16日(水)** 10:00～11:30
場 **市役所西庁舎3階 教養会議室**
対 市内在住・在勤・在学の人(先着順)
¥ 無料

申 サロン交流会

問 市社会福祉協議会 ☎ 62-4700

サロン活動を行っている人も、サロンに興味がある人も、生活支援サポーターさんも！「こんな活動しているよ！」「こんなことで困っています」などなど…サロンについて語りませんか？

交流会で意外なつながりができるかも…！

時 **1月29日(火)** 10:00～12:00
場 **福祉の家2階 集会室**
対 ●サロン活動に興味がある人
●サロン活動を行っている人
●生活支援サポーター
¥ 無料
申 1月5日(土)から社会福祉協議会窓口、電話またはFAXで申込。

文化・スポーツ

申 国際交流サロンTake Flight！～チャレンジはいつだって～

問 長久手市国際交流協会(たつせがある課内)
☎ 56-0641
HPを見る 記事ID 12411

知っているようで知らないアメリカをまるかじり！ホットドッグを食べながら語り合いましょう。

時 **2月2日(土)**
13:30～15:00 受付13:15～
場 **文化の家2階 食文化室**
対 先着30人
¥ 一般200円、長久手市国際交流協会会員150円(未就学児無料)
内 ノースカロライナ州と日本の中学校のおはなし(ホットドッグ付)
講師:ヒル・クリントンさん(北中学校ALT(外国指導助手))

申 1月7日(月) 9:00から1月25日(金) 17:00までに窓口(たつせがある課内)または電話で申込(開庁時に限る)。

申 国際理解講座 ガイドブックには載ってない！ベトナムの楽しみ方

問 長久手市国際交流協会(たつせがある課内)
☎ 56-0641
HPを見る 記事ID 12410

最近は旅行先にも大人気のベトナム。ベトナム人トゥオンさんとチェさんに現地情報をアレコレ聞いてみよう！もち米で作るカラフルなおこわなど、ベトナム料理の試食もあります。

時 **1月19日(土)** 13:30～15:30
場 **西小校区共生ステーション**
対 先着30人
¥ 一般200円、長久手市国際交流協会会員150円(未就学児無料)
申 1月7日(月) 9:00から1月16日(水) 17:00までに窓口(たつせがある課内)または電話で申込(開庁時に限る)。

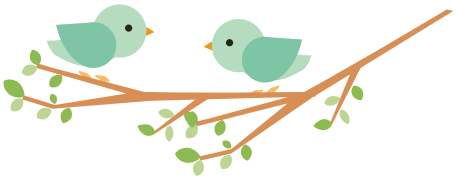

申 大学連携ビジョン4U推進事業 ワーキング「学生に学ぶ救急対応」

問 たつせがある課 ☎ 56-0641
HPを見る 記事ID 12169

時 **1月30日(水)** 16:00～18:00
場 **愛知医科大学医学部シミュレーションセンター(C棟6階)**
¥ 無料
内 地域で新しいことにチャレンジしたい大学生&多世代大歓迎！目の前で人が倒れたら…いざという時に役立つ対応を医学生と一緒に学びます。
申 下記webページから申込
http://nagakutevision4u.com

「木造　恵比須天・大黒天二像」の公開

問 生涯学習課 ☎ 56-0627
HPを見る 記事ID 6703

市指定有形民俗文化財の「木造 恵比須天・大黒天 二像」が、石作神社で行われる初ゑびすで公開されます。

時 **1月5日(土)** 0:00～14:00
場 **石作神社(岩作宮後17)**

2019ながくてサイエンスフェスティバル

問 生涯学習課 ☎ 56-0627
HPを見る 記事ID 12416

あつまれ！未来の科学者たち!! 楽しく学べる実験や工作、サイエンスショーで、ドキドキワクワクがいっぱい。手、目、耳など五感をフルに活用して科学のおもしろさ、不思議さを体験。友達・家族みんなで参加しよう！

時 **1月26日(土)** 10:00～13:00
場 **文化の家 全フロア ほか**
対 市内の小中学生(保護者も参加可。)
※小学1～3年生は可能な限り保護者同伴

申 第2回古戦場公園再整備事業市民ワークショップ ス

問 生涯学習課 ☎ 56-0627
HPを見る 記事ID 12377

本市では、古戦場公園を再整備する予定です。そこで、市民のみなさんが再整備後の公園をどのように活用し、どう関わっていくかを考えるため、市民ワークショップを開催します。

時 **1月19日(土)** 13:30～15:30
場 **まちづくりセンター2階 集会室1**
内 古戦場公園を使って何ができるかを考えてみよう！
申 1月17日(木)までに生涯学習課窓口または電話で申込。当日参加可。

愛知県立窯業高等技術専門校訓練生実習作品の校内販売

問 県立窯業高等技術専門校
☎ 0561-21-6666
HPを見る 記事ID 12409

訓練生の実習成果として、実習作品(やきもの)の校内販売を実施します。

時 **1月26日(土)** 10:00～14:00
(※売切れ次第終了)
場 **愛知県立窯業高等技術専門校(瀬戸市南山口町538)**

平成31年消防出初式について

問 安心安全課 ☎ 56-0611
HPを見る 記事ID 12469

時 **1月13日(日)** 9:00～10:00
場 **市役所西庁舎3階 研修室および市役所正面駐車場**
内 式典後(表彰式等)、観閲と一斉放水を行います。

募　集

ながくて・学び・アイ講座講師募集

問 生涯学習課 ☎ 56-0627
HPを見る 記事ID 12392

みなさんの得意な分野を生かし、講師として参加してみませんか。詳しくは、市HPや生涯学習課窓口で配布する募集要項をご覧ください。

対 教える意欲のある18歳以上の人。募集24人(24講座)程度
申 1月7日(月)から21日(月)に生涯学習課窓口に申込書を提出。郵送の場合1月18日(金)消印有効。
他 開講期間は6月3日(月)から11月29日(金)。講座は1回90分、4回までとし、開講期間内の同じ曜日、同じ時間とします。毎週でなくても構いません。

平成31・32年度学校等給食用物資納入業者募集

問 給食センター ☎ 62-3910
HPを見る 記事ID 1977

給食センターで使用する学校や保育園の給食用物資について、平成31・32年度の納入業者を追加募集します。

必要な申請書類、資格、条件等詳しくは市HPをご覧ください。

申 土日祝日を除く、1月7日(月)から31日(木)までの8:00～16:45に給食センター(岩作中権代11-3)に持参。

長久手古戦場野外活動運営委員募集

問 生涯学習課 ☎ 56-0627
HPを見る 記事ID 12415

古戦場公園内の長久手古戦場野外活動施設の運営等について意見を聴くための委員会の委員を募集します。

内 任期は平成31年4月1日から翌々年3月31日まで、募集人員1人
対 市内在住の18歳以上75歳未満(平成31年4月1日現在)の歴史・民族等について学識経験を有する人。※本市議会議員・本市の付属機関等の委員・市職員を除く
他 1月7日(月)から31日(木)までに応募申込書と小論文(テーマ「古戦場公園における新施設の役割について」800字程度)を持参または郵送(当日消印有効)で提出。選考委員会による審査を行い、結果は応募者全員に文書で通知します。

交通指導員募集

問 安心安全課 ☎ 56-0611
HPを見る 記事ID 12017

募集人数および勤務場所
長久手市内　2人
対 次の全てを満たす人
①自己所有の自転車または原動機付自転車で勤務できる人
②地方公務員法第16条の欠格条項に該当しない人
業務　児童の登下校時の交通安全指導、交通安全教室の実施等
日時　7:20～8:20、13:20～16:30(学校の休日を除く)※会議や行事等に応じて勤務あり
報酬　月額85,800円
期間　平成31年4月～翌年3月(更新あり)
申 申込書(写真貼付)を安心安全課窓口に提出

愛知県立窯業高等技術専門校の訓練生募集

問 県立窯業高等技術専門校
☎ 0561-21-6666
HPを見る 記事ID 10882

平成31年度の入校生を募集します。詳細は問い合わせてください。

募集コース・募集定員　製造コース30人、デザインコース20人
訓練期間　4月から翌年3月まで(入校日平成31年4月5日(金))
申 1月7日(月)から2月15日(金)まで
選考日　3月4日(月)

自衛官の募集を行います。詳細は、自衛隊愛知地方協力本部HP(http://www.mod.go.jp/pco/aichi/)まで
問 自衛隊瀬戸地域事務所 0561-83-3181

お知らせ

くらし環境

愛知警察署からのお知らせ『事件・事故 緊急事案は 110番』

問 愛知警察署 ☎ 0561-39-0110
HPを見る 記事ID 12376

1月10日は110番の日です。110番は事件・事故の発生時における緊急通報のための専用電話です。相談や問い合わせ等の緊急性のない通報は、事件や事故等の対応に支障を及ぼす可能性があります。緊急性のない通報は愛知警察署または下記までお問い合わせください。

問 警察相談専用電話
(平日9:00～17:00)
プッシュ回線　#9110
その他　052-953-9110(ダイヤル回線)

ジョギングパトロール(ジョグパト)をしませんか。

問 安心安全課 ☎ 56-0611
HPを見る 記事ID 12472

みなさんが普段行っているジョギングやウォーキング、ペットの散歩等をしながら、防犯ボランティア活動をしませんか。この活動は、個人で無理なく行う活動なので、ご自身のライフスタイルに合わせて活動することができます。多くの人がジョグパトを行うことで、「地域の目」が増え、犯罪の予防につながります。

対 市内で、個人のライフスタイルに合わせて、継続的に活動ができる18歳以上の人。

申 参加申込書に必要事項を記入し安心安全課窓口に提出。参加申込書提出時に、パトロールグッズ(ベストとバンダナ)をお渡しします。

他 1月20日(日)に開催される2019長久手新春ふれあいマラソン大会にて、ジョグパトブースを出展します。ぜひお立ち寄りください。当日参加可。パトロールグッズを身につけて、一緒に走りましょう。

農地に関するアンケートにご協力ください

問 みどりの推進課 ☎ 56-0620
HPを見る 記事ID 10709

本市では、今後の農業施策について検討するため、農地をお持ちの人にアンケートの送付を予定しています。届きましたら、回答にご協力をお願いします。

時 **1月中旬以降送付予定**

対 市内農地所有者　無作為抽出700件

農地を借りたい人、貸したい人へ

問 みどりの推進課 ☎ 56-0620
あいち尾東農業協同組合北部営農センター
☎ 63-3360

記事ID 6555
HPを見る

農地中間管理機構が、農地の中間的受皿として、農地を所有者から借り受け、農業の担い手へ貸し付けを行っています。ぜひご活用ください。

【農地を借りたい方の公募期間】
随時募集

【農地を貸したい方の募集期間】
随時募集

マイナンバーカード・通知カードの休日窓口の開設

問 市マイナンバーコールセンター
☎ 63-0178
市民課 ☎ 56-0607
HPを見る 記事ID 12374

平日にマイナンバーカード・通知カードを受け取れない人のために、休日窓口を開設します。マイナンバーカードの受け取りは予約制です。

また、マイナンバーカードの申請を市役所でお手伝いすることもできます。

時 **1月27日(日)** 9:00～12:40

場 **市役所本庁舎1階 市民課**

持 【共通】通知カード、運転免許証などの本人確認書類、住民基本台帳カード(持っている場合のみ)
【受け取りの場合】個人番号カード交付・電子証明書発行通知書兼照会書(はがき)
【申請の場合】個人番号カード交付申請書、認印(ゴム印等不可)

※顔写真は無料でお撮りします。

特別整理休館と貸出期間

問 中央図書館 ☎ 63-8006
HPを見る 記事ID 12371

図書館では、すべての所蔵資料を点検・整理するために、2月4日(月)～16日(土)は休館します。これに伴い、貸出期間等が次のとおり変更になります。

種類	貸出日	貸出期間	貸出点数
本・雑誌・紙芝居	1月23日(水)～2月3日(日)	4週間(通常2週間)	10点(通常5点)
DVD・CD・カセット	1月29日(火)～2月3日(日)	3週間(通常1週間)	2点(変更なし)

休館中の返却

本・雑誌・紙芝居は、中央図書館出入口横、福祉の家、西・市が洞小校区共生ステーションの返却ポストを利用してください。

DVDなどのAV資料は、破損の原因になりますので返却ポストは使わずに、2月17日(日)以降にカウンターで返却してください。破損の場合は弁償いただくことがあります。

「くらしの豆知識」の配布

問 悩みごと相談室 ☎ 56-0551
HPを見る 記事ID 11177

悪徳商法の事例紹介や難しい契約、法制度の解説等が一冊にまとめられた「くらしの豆知識」を配布します。無くなり次第終了。(配布予定数　100冊)

1月15日(火)から悩みごと相談室窓口で配布。

健康・福祉

～成人を迎えたみなさんへ～ 20歳になったら国民年金

問 保険医療課 ☎ 56-0618
瀬戸年金事務所 ☎ 0561-83-9045
HPを見る 記事ID 6517

年金は20歳から60歳までの人が加入し、保険料を納める制度です。

年をとったときの老齢年金のほか、障害年金(病気や事故で障害が残ったときに受給)や遺族年金(加入者が死亡した場合、その加入者により生計を維持されていた遺族が受け取れます)があります。いま納付が困難なときは「学生納付特例」や「若年者納付猶予」をご利用ください。

健康マイレージ抽選会 申込締め切りのお知らせ

問 健康推進課 ☎ 63-3300
HPを見る 記事ID 11115

健康マイレージ事業は健康づくりへの取組をポイント化し、50ポイント貯まると県内のお店でサービスや割引を受ける事ができるMyCaがもらえるほか、市内協賛企業からの賞品が当たる抽選に参加することができます。抽選締め切りが1月15日(火)と近づいていますので、早めの申請をお願いします。

対 18歳以上で市内在住・在勤・在学の人

申 健康推進課窓口または市HPでチャレンジシートを入手し、ポイントを50ポイント貯める。達成後、健康推進課窓口または郵送でチャレンジシートを提出。

生活福祉資金貸付制度「教育支援資金」の案内

問 市社会福祉協議会 ☎ 62-4700

教育支援資金は、他の借り入れが困難な低所得者世帯に対し、高等学校、大学または高等専門学校に就学するのに必要な資金を貸付ける制度です。(審査あり)

申込から貸付決定まで2カ月程度要しますので、お早めにご相談ください。

文化・スポーツ

東京2020オリンピック・パラリンピック フラッグツアーを開催しました！

問 杁ケ池体育館 ☎ 63-1000
HPを見る 記事ID 12402

東京2020オリンピック・パラリンピック競技大会に向け、気運醸成を目的として、オリンピックフラッグ・パラリンピックフラッグが全国を巡回する「東京2020オリンピック・パラリンピック　フラッグツアー」が、昨年の11月1日(木)から29日(木)まで愛知県で開催され、本市では、11月6日(火)にフラッグ展示を行いました。

フラッグ展示概要

内 オリンピックフラッグ・パラリンピックフラッグ展示、大会関連パネル

主催　東京都/東京2020組織委員会/JOC/JPC

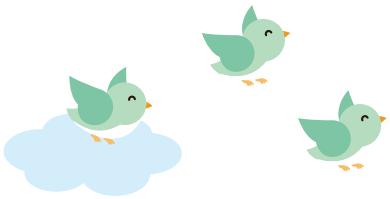

市政情報

公園西駅周辺土地区画整理事業 抽選による保留地分譲(10街区)

問 区画整理課 ☎ 62-4467
HPを見る 記事ID 12385

公園西駅周辺土地区画整理事業において、公開抽選による保留地分譲を行います。

時 **3月3日(日)** 10:00～12:00

場 **市役所西庁舎3階 研修室**

申 2月1日(金)～15日(金)に区画整理課窓口(尾三消防本部長久手消防署内)で申込。

分譲保留地の面積および価格

⑬画地番号6-1
200.67㎡(面積)
27,893,130円(価格)

⑭画地番号6-2
221.13㎡(面積)
29,852,550円(価格)

⑮画地番号6-3
286.99㎡(面積)
33,577,830円(価格)

⑯画地番号6-4
275.14㎡(面積)
36,593,620円(価格)

⑰画地番号6-5
200.78㎡(面積)
27,306,080円(価格)

他 保留地分譲要領(市HPまたは区画整理課窓口で配布)をご覧のうえ、抽選参加申込書をご提出ください。

「あいちトリエンナーレ2019」ボランティア募集　詳細は公式ホームページ(http://aichitriennale.jp/)をご覧ください。
問 あいちトリエンナーレ2019ボランティア事務局 052-950-3580

地域伝言板

こんにちは！ 西小学校区まちづくり協議会 検索 です。 ふれあい つながり みんなが楽しむまちづくり

子どもの下校時見守り強化月間キャンペーン

1月～3月まで、西小学校区で「子どもの下校時見守り強化月間キャンペーン」を開催します。寒い時期ですが、14時45分～17時頃、地域のみんなで、下校中の黄色い帽子の小学生を見守りましょう。

◎散歩や庭の掃除などをしながら、自宅の前で子ども達の安全を見守ってください。
◎スクールガードさんの活動とは違い、住民の皆さんがそれぞれ自宅の前で、できる範囲で行う気軽な見守りです。小学校までお迎えする必要はありません。
※自宅の中やベランダからプチ見守りをしてくださる方も大歓迎です

問い合わせ先
西小地区社協(長久手市社会福祉協議会) CSW 加藤昭宏(080-5818-4669)

西小学校区 青パト巡回中 ただ今ドライバー＆同乗者スタッフ募集中 →→→
☎64-5331 西小校区共生ステーション
nishi.no.machikyo@gmail.com

尾三（びさん）だより

日進市・みよし市・東郷町・豊明市・長久手市による尾三地区自治体間連携事業として、各市町の情報を相互掲載しています。掲載記事の詳細については、各市町へお問い合わせください。

【日進市】古民家のお正月飾り

問 日進市生涯学習課 ☎0561-73-4190

古民家に、門松（かどまつ）、注連縄（しめなわ）が飾られます。成人式前の記念写真撮影にも最適です。

時 1月14日(月・祝)まで 9：00～16：00(最終日は15：00まで)
場 旧市川家住宅(日進市野方町東島（のかたちょうひがしじま）384)
対 どなたでも ¥ 無料 申 不要。直接会場へ
企画・運営 旧市川家活用協力会

【みよし市】みよし市就労支援センター「ジョブサポートみよし」

問 ジョブサポートみよし ふれあい交流館内
☎0561-33-1860 FAX0561-32-8222

ジョブサポートみよしでは、みよし市、国(愛知労働局)、ハローワーク豊田が共同でサービスを提供しています。

センター内のパソコンでは、全国のハローワークの求人情報の閲覧や、希望に近い求人情報の検索ができます。また、応募状況やどんな仕事がよいか決められない、新たな方向性を見つけたいなど、職業に関する相談も受け付けています。

毎月第4火曜日(予約制)には、1日3組限定で、就職でお悩みの15歳から39歳までの人とその家族を対象に、就職に悩む若者のための職業相談を実施しています。また、各種就労支援セミナーやキャリア・インサイトも無料で行っています。

みよし市外在住の人も利用できますので、お気軽にお越しください。

時 平日9：00～17：00 場 みよし市三好町湯ノ前4-5(ふれあい交流館1階)
休 土・日曜日・祝日・年末年始(12月29日～1月3日)

【東郷町】レクチャーミニコンサート 第5回 フルート、ヴァイオリン、ピアノで楽しむクラシック

問 東郷町生涯学習課 ☎0561-38-4111

楽しいお話と質の高い本格的な演奏で大好評の東郷町オリジナル・サロン風コンサートシリーズ。客席はステージの上。豊かで臨場感のある響きを楽しめます。

フルート、ヴァイオリン、ピアノという花形楽器が織りなす、美しい旋律をお楽しみください！

時 1月25日(金) 18：30開場、19：00開演
場 東郷町民会館ホール(東郷町大字春木字北反田（おおあざはるきあざきたんだ）14)
出 演 佐藤千春（さとうちはる）(フルート)、村上詩織（むらかみしおり）(ヴァイオリン)、秀平雄二（ひでひらゆうじ）(ピアノ)
対 一般(未就学児不可) 定 50人(多少増員あり) ¥ 受講料 1,000円
受講券 町民会館(火曜休み) 窓口にて発売中。電話予約も受け付け中。

【豊明市】安心安全フェス 2019

問 豊明市防災防犯対策室 ☎0562-92-8305

日頃の運転や横断歩道の横断方法が正しいか確かめてみませんか？ゲーム感覚での運転体験やパトカーの試乗などができます。この機会にご家族で参加して、日頃の安全を確かめましょう。

時 1月20日(日) 12：00～16：30
場 豊明市文化会館ギャラリー・屋外(豊明市西川町広原28-1) 対 どなたでも
内 自転車のながら運転事故のVR体験、子ども用警察制服試着記念撮影など
他 雨天決行、荒天中止(一部内容が変更になる場合があります)

1月 保健ガイド

問 健康推進課 ☎63-3300

	内容（予は要予約）		とき		対象（対は対象）
母子保健（記事ID 1100） HPを見る	親子健康手帳交付		9日(水)	13:30集合	妊婦
			22日(火)	9:45集合	
	パパママ教室（1回目）		22日(火)	10:30～11:30終了	主に妊娠6か月ごろまでの初妊婦とその夫
	予 パパママ教室（2回目）※予約は土日のみ		19日(土)	9:15受付～11:30終了	主に妊娠7か月以降の初妊婦とその夫
			30日(水)	13:15受付～15:30終了	
	予 妊婦訪問		訪問は予約制です。（希望者は保健センターへ連絡してください）		妊婦（訪問は妊娠中1回）
	こんにちは赤ちゃん訪問		3～4か月児健診受診前		すべての赤ちゃんとその保護者（里帰り出産で市内滞在中の人も対象となります）
	転入者予防接種等説明会		21日(月)	10:00集合	主に7歳半未満の子がいる転入世帯（健康推進課窓口等で転入手続きした人を除く。）
	のびのび計測日※1	西児童館	10日(木)	10:00～10:30受付	未就園児 ※1医師の診察はありません。 持 親子(母子)健康手帳・乳児の場合はバスタオル
		上郷児童館	17日(木)		
		市が洞児童館	25日(金)		
		青少年児童センター			
		保健センター	21日(月)	10:15～10:45受付	
	予 離乳食教室		30日(水)	10:00～11:30	主に第1子(4～5か月)をもつ保護者(乳児同伴可)
	予 妊産婦歯科健康診査		予約してから、市内委託医療機関で受診してください。		妊婦と産後1年未満の産婦
予防接種（記事ID 1192） HPを見る	BCG接種		8日(火)	9:15～10:15受付	H30年7月16日～H30年7月31日生
			29日(火)		H30年8月1日～H30年8月15日生
	予約してから、市内委託医療機関で接種してください	予 B型肝炎			対 生後1歳未満
		予 ヒブ、小児用肺炎球菌			対 生後2～60月に至るまで
		予 4種混合、不活化単独ポリオ			対 生後3～90月未満
		予 麻しん・風しん混合、麻しん単独・風しん単独			対 第1期：生後12～24月未満 第2期：小学校入学前の1年間
		予 水痘			対 生後12～36月未満
		予 日本脳炎			対 1期：生後6～90月未満、2期：9～13歳未満 救済制度により対象以外で接種可能な場合あり
		予 二種混合			対 小学6年生
		予 子宮頸がんワクチン			対 小学6年生～高校1年生の女子
成人健診（記事ID 7147） HPを見る	予 子宮検診		18日(金)、21日(月)、31日(木)		20歳以上の西暦偶数年生まれの女性（昨年度受診していない西暦奇数年生まれの方も可）
	予 個別子宮検診		2月28日までに市内委託医療機関で受診してください。		
	予 乳腺検診		17日(木)、23日(水)、24日(木)、25日(金)		40歳以上の西暦偶数年生まれの女性（昨年度受診していない西暦奇数年生まれの方も可）
	予 個別乳腺検診		2月28日までに市内委託医療機関で受診してください。		
	予 39歳以下健診		7日(月)、10日(木)、28日(月)		16歳から39歳の人
	歯周病検診		1月31日までに市内委託歯科医院で受診してください。		20歳、30歳、35歳、40歳、45歳、50歳、55歳、60歳、65歳、70歳、75歳の人
	体成分分析装置測定会		随時（日時要相談）		市内在住の人

厚生労働省の勧告を受け、積極的な接種の勧奨を一時的に差し控えています。

1月の納期一覧

納期限（1月31日）までに納めてください

税目	納期	問合先
市・県民税	第4期	収納課 ☎56-0610
国民健康保険税	第7期	
後期高齢者医療保険料	第7期	保険医療課 ☎56-0617

口座振替の人は、納期限の日に引落しますので残高を確認してください。
納付は便利な口座振替を利用してください。
※市税については、パソコン、スマートフォンからクレジットカード納付もできます。

休日夜間診療案内

東名古屋医師会休日急病診療所
☎0561-73-7555（記事ID 1197） HPを見る

診療時間	9:00～16:30（昼休憩1時間あり）
診療科目	内科・小児科
所在地	日進市蟹甲町中島22（中央福祉センター内）

夜間の急病・ケガは下記に問い合わせを

救急医療情報センター ☎0561-82-1133

愛知医科大学病院 時間外診療

救急でかかりつけ医が開いていない場合、診療を受けることができます。
まず、電話で相談してください。
☎62-3311（代表）
なお、時間内、時間外問わず、紹介状なしで受診する等の場合、選定療養費（5,400円）が必要になることがあります。詳しくは愛知医科大学へお問い合わせください。

まちの保健師

HPを見る（記事ID 10608）

保健師が様々な場所に出向き、健康相談をお受けします。
気軽にご相談ください。
詳しくは市ホームページにてご確認ください。

ドクターからあなたへ

ある日、突然

東名古屋長久手市医師会

最近、次から次へと、日本列島に災害が頻発しています。特に地震は事前予知が極めて困難であり、一瞬にして生命の危機が迫ります。耐震構造や立地条件に多少の不安があっても、「自分の生きているうちは大丈夫だろう」と高をくくっていると、ふいを付かれます。同じようなことが病気にも起こります。突然病魔に見舞われ、その時初めて「どうしてこの自分に」と今を許容できない気持ちになります。病気にはある程度予防が可能な場合もあれば、遺伝的疾患等避けられない場合もあります。そして、いざ病気と向き合った時に、生命の危機を脱したならば、根治に至るのか、後遺症を残すのか、闘いが終わる出口が見えるのか、見えないのか、誰しも悩みます。いずれにしても、壮絶を極めるリハビリテーションを余儀なくされる病気も多々あります。そして、パラリンピックに象徴されるように、障害を克服するに留まらず、障害と向き合って、それをバネにして世界に羽ばたく人々がいます。しかしながら、そのような例はごく一部であって、今の自分を受け入れることは容易ではありません。ですから、単に病気の予防だけではなくて、万が一の時に耐えられるだけの精神力を日頃から養っておくことを忘れないでいたいものです。ある心理学者の言葉です。「ありのままの自分を受け入れることで、消えない悩みはない」

さて、「第19回 あのドクターに あのお話を」を開催いたします。今回は、愛知淑徳大学クリニック 稲福繁（いなふくしげる）院長から「めまい・・運動療法について」と題して、おおた整形外科クリニック 太田元（おおたはじめ）院長から「高齢者の骨折」と題して、杁ケ池 KIDSクリニック 片野直之（かたのなおゆき）院長から「はしかの流行、風しんの流行」と題して、宮地内科 宮地喜久子（みやちきくこ）院長から「禁煙と電子タバコ」と題して、講演いただきます。みなさんの多数のご参加をお待ち申し上げます。

時 1月12日(土) 13:30開場 14:00開演
場 文化の家 風のホール　他 予約不要・参加費無料
問 たんぽぽクリニック ☎42-4099

広報ながくて
City Public Relations Magazine
No.670 Jan.2019

平成31年 新年のごあいさつ

長久手市長

吉田一平

明けましておめでとうございます。

健やかに新年をお迎えのこととお慶び申し上げます。

昨年7月、「長久手市みんなでつくるまち条例」を施行しました。この条例には、市民参加・協働により市民主体のまちづくりを進めることが定められています。また、10月には、「第1回地域共生社会推進全国サミットinながくて」を開催し、本市が進める市民主体のまちづくりの考え方を全国に発信することができました。そして、11月には「市が洞小学校区まちづくり協議会」が設立され、様々な人や団体が混ざり合って進める市民主体のまちづくりがいよいよ本格化してまいりました。

今年は、これまで多くの方々にご参加いただき、時間をかけて練り上げてきた総合計画（愛称：ながくて未来図）が完成します。総合計画は、本市の未来を描きまちづくりを進める道しるべとなります。

先人たちのおかげで、本市はすばらしいまちになりました。しかしながら、そんな本市にもいずれ高齢化・人口減少・大災害といった問題が必ず訪れます。これらに備えるには、地域共生社会の実現が不可欠で、市民が主体となり、様々な市民が混ざり合い支えあう、わずらわしいまちづくりが絶対に必要となります。総合計画が描く未来を、みんなでつくるまち条例で定めた市民参加・協働により実現していきたいと思います。

年頭にあたり、みなさまのご健勝とご多幸を心からお祈り申し上げ、新年のあいさつといたします。

長久手市議会議長

川合保生

明けましておめでとうございます。

市民のみなさまにおかれましては、健やかな新年をお迎えのこととお慶び申し上げます。

昨年は地震、豪雨等災害の多い年でした。長久手市においては市役所庁舎も古く狭いので、災害時の防災拠点としては非常に心もとない状況です。また、6月から8月にかけて猛暑となり、熱中症対策に苦労した年でもありました。小中学校のエアコン設置については私ども議員の要望、また保護者の方々の声に市長が応えてくれました。今年の夏は子どもたちにとって快適な学校生活になると思います。

本年は、身近な地方選挙と国政選挙の年です。2月に知事選挙、4月に県会議員選挙、市議会議員選挙、7月に参議院議員選挙、そして8月には市長選挙が行なわれます。私達今期市議会議員はこの4月で任期を終えます。1期4年の間、市民のための議会としてそれぞれの議員が活動をしてまいりました。残りの任期を悔いの無いよう、精一杯務め上げてまいります。長久手市は益々人口も増加することが確実です。市のさらなる発展と市民の皆さまのより良い生活環境をつくるために議会の果たす役割は益々重要になってまいります。そのために議員の資質向上が一層必要になってまいります。5月からは新しい18人の議員が活動をしていきます。

どうか今年も市議会に対してご理解を賜り、ご指導いただきますことをお願い申し上げて、年頭のあいさつといたします。

ご近所で「いつもと違う」と気づいたときはお電話ください

長久手市地域見守り安心ほっとライン　0561-63-5556　24時間365日受付

まちの話題

杁ケ池にも冬鳥のカモ類が飛来してきました

11月に入ると杁ケ池で冬鳥を見ることができます。池の周りを歩いているとバシャバシャと遠くで音がします。ズームを効かせれば、こちらは水浴び中の「マガモ」です。
（投稿者:ファーストサーブ）

市民記者ブログはこちら

スマートフォンで広報ながくてを持ち歩こう！
App Store
Google Play
「マチイロ」で検索
▶ダウンロード

この広報紙の無断転載を禁じます。視覚障がい者のみなさんにも家族から読んであげてください。

VEGETABLE OIL INK この広報紙は、植物油インキを使用しています。
この広報紙は、水なし印刷です。

発行／愛知県長久手市　編集／市長公室情報課　TEL／(0561) 63-1111　FAX／(0561) 63-2100　〒480-1196 愛知県長久手市岩作城の内60番地1　ホームページ http://www.city.nagakute.lg.jp