

広報ながくて

Nagakute

📷 「芸術の秋」を満喫! / 10月1日(文化の家)



11/12ながくて市民まつり...P4

11/19市内一斉防災訓練...P6

みんなでつくるまち条例(素案)

タウンミーティング...P7

2017

11

November

No.656

伝統の祭礼

「上郷 警固祭り」



棒の手の奉納

10月8日(日)、「上郷警固祭り」が行われました。隊列が上郷地区内を練り歩き、各所で鉄砲隊による火縄銃の発砲を、神社境内では人馬の疾走や棒の手が奉納されました。訪れた方々は勇壮なお祭りを楽しんでいました。

隊列の練り歩き▶

火縄銃の発砲▼





2017

11月
12日

ながくて市民まつり

記事ID 7851

HPを見る

問 ながくて市民まつり実行委員会事務局(たつせがある課内)
☎56-0641

時 11月12日(日) 9:30~15:00(雨天決行)

場 市役所、JAあいち尾東長久手支店

他 【駐車場】市役所北駐車場、長久手小学校校庭(雨天不可)

※駐車台数に限りがありますので、N-バスなど公共交通機関を利用してください。



出店ブース

団体名	内容	団体名	内容
1 キッズボランティアサークルあそびすと	ミニゲーム、活動紹介のパネル展示	22 (株)尾張東部放送	ラジオ放送
2 あるく長久手グリーンロード	古本、ハーブティー、クラフト作品などの販売	23 東栄町	とり串かつ、コロケの販売
3 ボイスカウト長久手第1団	活動紹介、クラフト展示	24 愛知県創造レクリエーション研究会	愛知の伝統工芸品の展示 身近な廃材で作る体験工作など
4 女性消防クラブ	非常食の炊き出し、啓発物品の作成体験・配布	25 KaRaDaセラピー長久手	姿勢の歪みチェック・調整
5 社会福祉法人むそう	パンや野菜を使った商品の販売など	26 あったかい手・整膚	整膚体験
6 NPO法人楽歩	コーヒー、米粉ドーナツ、はちみつ、米などの販売	27 がんこおやじの会	餅つき実演・販売
7 国際交流協会／たつせがある課	インターナショナルカフェ、男女共同参画・国際交流協会のパネル展示、ゲームコーナー	28 南木曾町	おやき、肉まん、木工製品・民芸品販売
8 北飛騨商工会	みたらし団子、牛串焼き、岩魚塩焼などの販売	29 文化協会 絵手紙部門	絵手紙体験、展示
9 清内路自治会	伝統野菜を使用したお菓子販売、パンフレット配布	30 身体障害者福祉協会	手作り作品販売
10 SIENA COFFEE FACTORY	コーヒースタンド(コーヒー飲料及び焼き菓子などの販売)	31 社会福祉法人日本介助犬協会	介助犬チャリティグッズの販売 資料配布、パネル展示
11 民生委員児童委員協議会	民生委員制度創設100周年記念事業 パネル展示・PR活動、子供向けゲーム	32 愛知高速交通(株)	リノモ忘れ物、企業PR
12 ひまわりネットワーク(株)	ひまわりネットワークサービス説明、加入受付	33 観光交流協会	スズメちょうちん工作、観光PR
13 更生保護女性会／愛知保護区保護司会	バルーンアート、しおりづくり体験、薬物乱用防止啓発展示	34 安心安全課	防犯グッズの展示配布、ポスターデザイン募集最終選考投票
14 レクリエーション協会	プラバン	35 愛知中央ライオンズクラブ	献眼、献腎の登録受付
15 消費者の会	牛乳パックの紙すき、アクリルたわし普及	36 学童保育所	市内4学童紹介、無料工作
16 こうほう長久手	愛知発地域ドラマ「真夜中のスーパーカー」に関するPR展示、ぬり絵コーナー	37 平成こども塾サポート隊	焼きいも販売
17 長寿課	地域いきいきライフ推進事業の紹介、出張受付	38 生活協同組合コープあいち	生協商品の物販
18 愛知長久手ロータリークラブ	活動内容のパネル展示、野菜販売	39 社会福祉協議会	赤い羽根共同募金の実施、事業PR
19 愛知中部水道企業団／木曾広域連合	ゲーム、パネル展示、木工体験、木工品販売、観光PR	40 水土里ネット愛知用水	愛知用水概要、PRパネルの展示
20 ういういの会	活動紹介、情報提供、つながりマップ配布	ながくてアートフェスティバル実行委員会	アーティストによるぬいぐるみ作り、染色、ペイントなどの体験コーナー、NAFグッズ販売など
21 アマチュア無線クラブ	アマチュア無線の交信状況実演、パネル展示など	42 劇団座☆NAGAKUTE	劇団の歴史の展示、和服の衣装体験、グッズ販売など
		43 文化協会 文化美術部門	書・日本画・盆栽・生け花などの展示、呈茶
		44 みらい子育てネットながくて	子ども茶会(無料呈茶)
		45 商工会	飲食、物販、企業PR
		46 伊豆エメラルド鉄道長久手支部	ミニ列車走行

ステージタイムスケジュール

9:30 オープニングセレモニー	12:15 M'sダンス(Hip Hopダンス)
9:35 オープニングパレード(北小学校) (株)尾張東部放送(キッズ放送隊 市長インタビュー)	12:25 消費者の会(振り込め詐欺寸劇)
10:00 北小学校(金管バンド、カラーガード)	12:45 スキップ☆ビート(ダンス)
10:30 農業展表彰式	13:00 観光交流協会(観光交流・スズメプロジェクトPR)
10:50 Heart Beat(ダンス)	13:10 公共交通応援隊キッズイベントグループ(N-バスソング発表など)
11:10 日本介助犬協会(介助犬デモンストレーションなど)	13:25 長久手応援ソングひろめ隊(応援ソング普及)
11:30 ダンススペースNYC(ダンス)	13:45 スポイルドダンススクール(ダンス)
11:55 前熊古典芸能保存会(打ち囃子太鼓)	14:05 ナオミダンススクール(タップダンスなど)
	14:30 長久手高等学校吹奏楽部(吹奏楽演奏)

同時開催

リサイクルマーケット&おもちゃ病院

問 環境課 ☎56-0612

記事ID 6361

[HPを見る](#)

毎年恒例のリサイクルマーケットを開催します。他にも、壊れたおもちゃの修理を行う「おもちゃ病院」や、古布を使ったリメイクワークショップ、猫の譲渡会などを同時開催！

時 11月12日(日)9:30~15:00

場 エコハウス駐車場(雨天時はエコハウス内)

※資源の持ち込みはできません。

※おもちゃ病院の注意点

- TVゲーム機など、修理できないおもちゃがあります。
- 修理費は無料。特殊な部品材料などが修理に必要なときは、実費をいただく場合があります。
- 壊れたり、取れたり、折れたおもちゃの修理の場合は、その部品そのものを、必ず持ってきてください。
- おもちゃの入っていた箱や説明書も可能であれば一緒に持ってきてください。

★N-バスについて★

11日(土)及び12日(日)は、N-バスの「市役所停留所」を市役所の道路をはさんで東側に移設します。



同時開催

健康展

HPを見る

記事ID 4895

問 健康推進課

☎63-3300



時 11月12日(日)9:30~15:00

場 保健センター

同時開催

農業展

JAあいち尾東長久手支店において、同時開催！農産物共進会(優秀な農産物の表彰・展示)のほか、花苗・緑化木の無料配布、野菜、花きの販売、五平餅・おこしもの販売など。

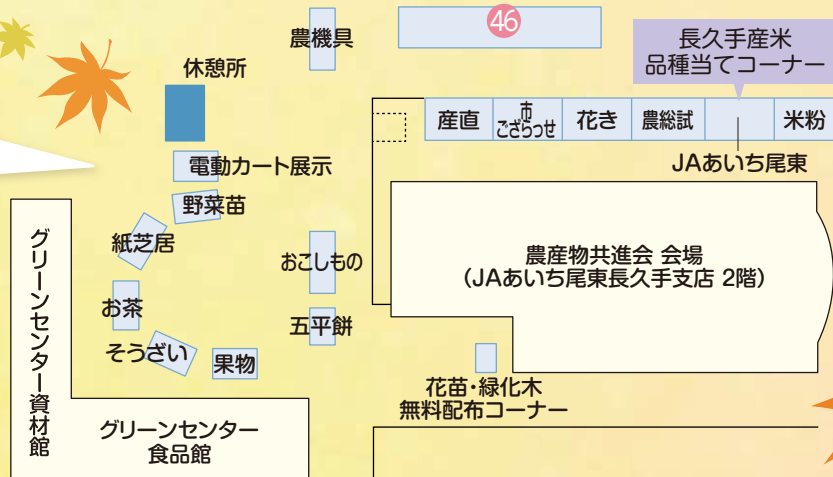

エコハウス

○N-バス臨時停留所

市役所前

市内一斉防災訓練

☎ 安心安全課 ☎ 56-0611 記事ID 10357

HPを見る

11月19日
9:00 START!



市民主体で、市内のすべての小学校を会場として、避難訓練や避難所運営訓練などを行う市内一斉防災訓練を実施します。

今年度の重点項目として、①要配慮者への対応、②学校との連携、③実際に発災したことを想定した訓練の拡充を行います。

※要配慮者とは、災害時に自ら避難することが困難な人で、避難に支援が必要な人のこと

【日時】11月19日(日) 9:00~11:00 **【会場】市内全ての小学校**

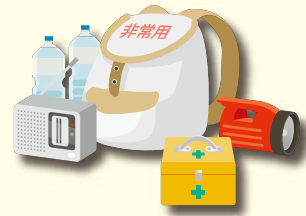

訓練の流れ

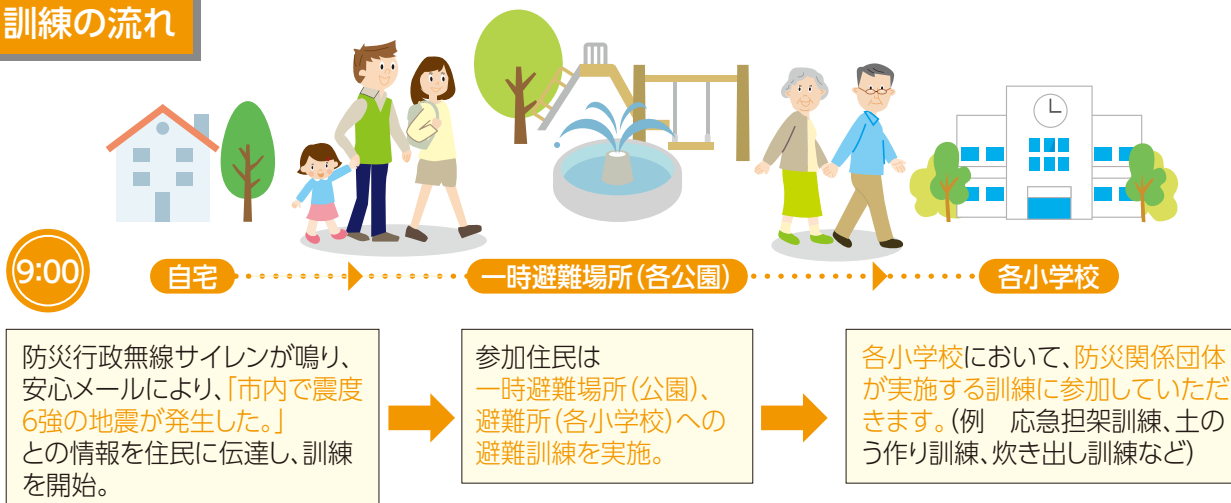

小学校ごとの主な訓練内容

- ・長久手小学校
応急給水訓練、車いす体験訓練、炊き出し訓練など
- ・西小学校
レスキュー号展示(ATM 搭載の移動店舗)、自衛隊による人命救助訓練、簡易パン作りなど
- ・東小学校
家具転倒防止啓発、危険物事故対策、栄徳高校による防災クイズなど
- ・北小学校
照明車展示、土のう作り訓練、アレルギー対応炊き出し訓練、初期消火訓練など

- ・南小学校
愛知県立大学によるやさしい日本語を取り入れた防災ゲーム・啓発、マイコンメーター復帰操作訓練、ロープワーク訓練など
- ・市が洞小学校
愛知警察署による災害用広報パネル及び車両展示、愛知淑徳大学による防災グッズづくり、心肺蘇生とAED 操作訓練など



サイレンが鳴ります

11月19日(日)以外にも、次のとおり、サイレンが鳴りますので、ご了承ください。

防災行政無線を用いた全国一斉の情報伝達訓練

時 11月14日(火)11:00~

場 市内10か所に設置してある防災行政無線

※本市以外でも全国的にこの情報伝達訓練が行われます。

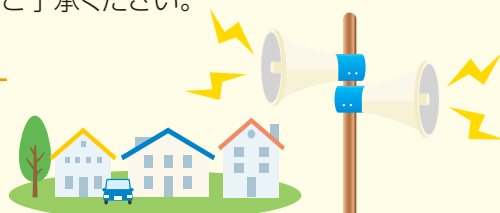

長久手市みんなで作るまち条例(素案)について、知って、考えるタウンミーティングを行います。

☎ 経営企画課 ☎56-0600 FAX 63-2100
✉ keiei@nagakute.aichi.jp (記事ID 10757) 

まちづくりを担う「みんな=市民、議会、市」がどのような役割等を果たし、長久手のまちづくりを進めていくかを定めたものが、「長久手市みんなで作るまち条例」であり、今年度中の制定を目指しています。

★条例の名称について…… (仮称)「長久手市自治基本条例」としてきたこの条例の名称を、より市民のみなさんが親しみやすいよう「長久手市みんなで作るまち条例」としました。

条例(素案)の構成 前文と5つの章、全21条で構成します。

前文	条例の目的や実現しようとするまちの姿		
第1章 総則	全体に共通する基本的なきまり ①条例の目的 ②条例の位置付け ③用語の定義 ④まちづくりの基本原則		
第2章 まちづくりの担い手の役割及び責務	第1節 市民 ⑤市民の権利 ⑥市民の役割及び責務	第2節 議会 ⑦議会の役割及び責務	第3節 市 ⑧市長の役割及び責務 ⑨職員の役割及び責務
第3章 市民主体のまちづくり	市民が主体的に行動する「自治」の力を高めるための仕組みや方法 ⑩市民参加及び協働 ⑪市民のまちづくり活動 ⑫地域のまちづくり組織 ⑬地域活動団体、市民活動団体及び地域のまちづくり組織の役割 ⑭地域活動団体、市民活動団体及び地域のまちづくり組織への支援 ⑮住民投票		
第4章 市政運営	市民のための市政運営の基本的なきまり ⑯市政運営の基本原則 ⑰計画的な市政運営 ⑱情報公開及び個人情報の取扱い ⑲安心安全なまちづくり ⑳他の自治体等との連携		
第5章 実効性の確保	条例が役割を果たしているかどうかの検証 ㉑条例の検証		

タウンミーティング日程

この条例の趣旨や内容について、知って、考えるタウンミーティングを行いますので、ご都合のよい日にぜひご参加ください。 

時 11月17日(金) 10:00~11:30
場 杖ヶ池体育館 ミーティングルーム

時 11月21日(火) 19:00~20:30
場 西小校区共生ステーション

時 11月22日(水) 19:00~20:30
場 福祉の家2階 研修室

時 11月23日(木・祝) 10:00~11:30
場 北小学校 多目的室

時 11月24日(金) 10:00~11:30
場 市役所北側 会議室棟2階 会議室D・E・F

時 11月25日(土) 10:00~11:30
場 市が洞小学校 多目的室

タウンミーティングでの意見等を踏まえて、条例素案を磨き上げたのち、パブリックコメントを行います。

パブリックコメント

 (記事ID 10451)

長久手市みんなで作るまち条例(素案)

募集期間 12月1日(金)~平成30年1月5日(金)
概要説明会 時 12月2日(土) 10:00~
場 北庁舎2階 第5会議室

パブリックコメントとは

パブリックコメントとは、政策を行うために決める様々な計画などが、決定する前に、広く市民のみなさんから意見を募集する手続きのことです。このパブリックコメントを行うことで、計画が完成する前に、より多くの意見を集めることができ、市の政策にみなさんの意見を活用することができます。

みなさんのご意見を募集します 

条例(素案)の閲覧場所

- 担当課窓口(本庁舎2階 経営企画課)
- 西庁舎1階情報コーナー
- 市HP

意見の提出方法

意見書(任意様式可)に該当箇所・意見・住所・氏名・連絡先を明記し、担当窓口または郵便、FAX、メールなどで提出
※個別回答はせず、個人情報に留意した形で、市HPなどに公表します。

決算の状況をお知らせします！

問 財政課 ☎56-0606

記事ID 2875

HPを見る

一般会計

※四捨五入を行っていますので、
合計が合わない場合があります。

平成28年度の各会計の決算状況と、
それに基づく、財政状況をお知らせします。

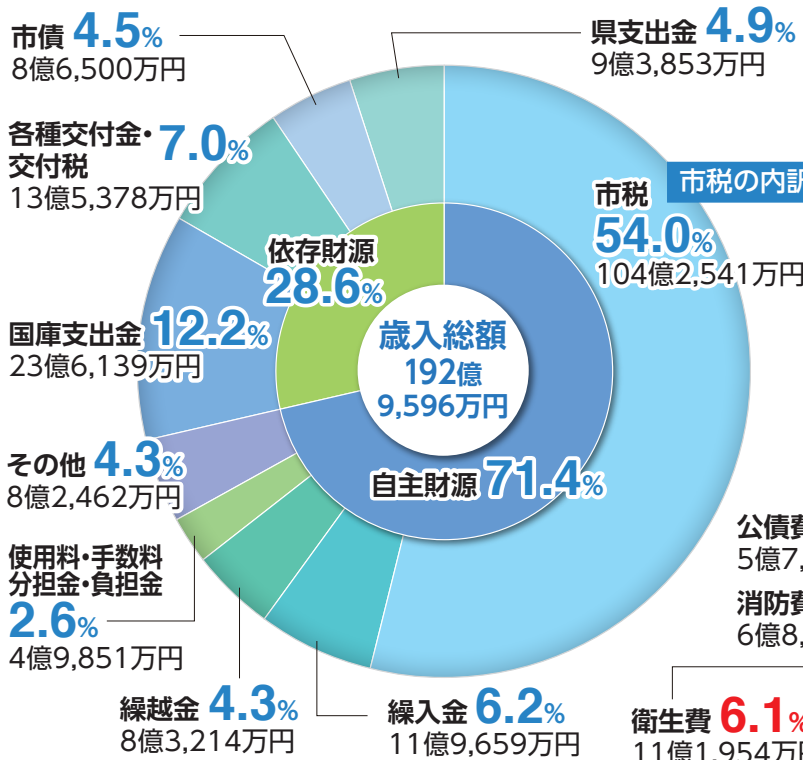

- 市税の内訳
- 市民税 50億4,739万円
 - 固定資産税 42億8,183万円
 - 都市計画税 7億2,108万円
 - 市たばこ税 3億982万円
 - 軽自動車税 6,528万円



財政課 職員

用語解説

歳入	市に入ったお金	国庫支出金	国から入るお金で、使い道が決められているお金
歳出	市が使ったお金	交付金・交付税	国や県から入るお金で、使い道が自由なお金
市税	市民のみなさんが納めたお金	県支出金	県から入るお金で、使い道が決められているお金
繰入金	基金からおろしたお金	市債	国や銀行などから借りたお金
繰越金	過去から翌年度に持ち越すお金		

歳出の用語説明は次のページをご覧ください。

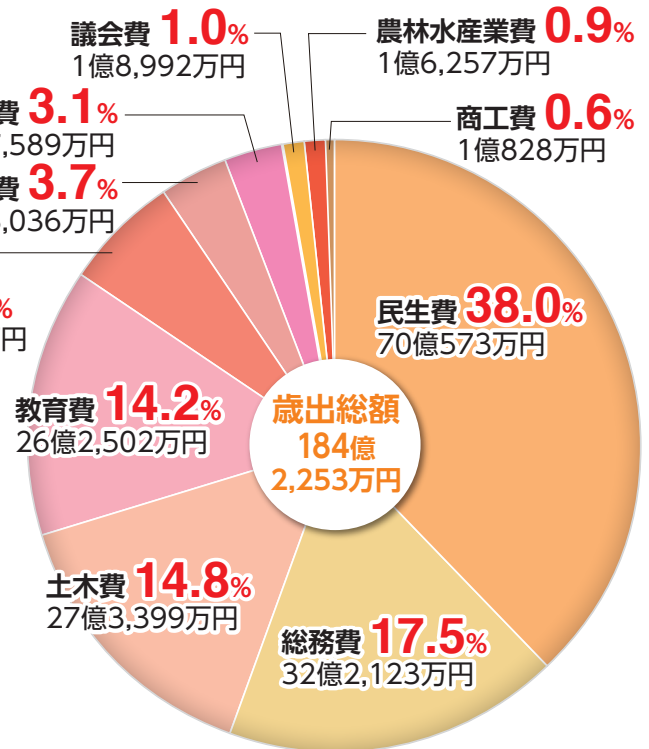

特別会計

特別会計は、市が特定の事業を行う場合、その事業で得られる収入が財源となり、支出するため、一般会計とは別に経理を行う会計です。

会計名	歳入総額	歳出総額
国民健康保険特別会計	43億1,314万円	41億7,289万円
土地取得特別会計	1億8,155万円	1億8,155万円
公共下水道事業特別会計	15億89万円	14億2,126万円
農村集落家庭排水施設特別会計	9,840万円	8,410万円
介護保険特別会計	22億3,395万円	21億8,808万円
後期高齢者医療特別会計	8億490万円	7億9,646万円
卯塚墓園事業特別会計	1億1,289万円	1億1,110万円
公園西駅周辺土地区画整理事業特別会計	24億1,409万円	21億4,172万円
合計	116億5,981万円	110億9,715万円



1人当たりの合計金額 32万5,331円

歳出を市民
1人当たり
置き換えると…

平成28年度の歳出を、市民1人当たりの金額に置き換えて算出しています。
※平成28年度末人口56,627人で計算



民生費

12万3,717円

子ども・高齢者・障がい者への福祉の充実など



総務費

5万6,885円

庁舎の管理、戸籍・税務・広報等の事務など



土木費

4万8,281円

道路、公園、河川の整備や維持など



教育費

4万6,356円

学校・文化・スポーツ等の運営など



衛生費

1万9,770円

健康の増進、ごみ処理など



消防費

1万2,015円

消防、救急業務の運営など

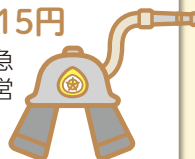

公債費

1万170円

市債等の返済など



議会費

3,354円

市議会の運営など



農林水産業費

2,871円

農業の振興、地産地消の推進など

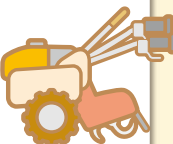

商工費

1,912円

商工業の振興など



公金の管理・運用状況

問 会計課 ☎56-0629 (記事ID 3510)

HPを見る

市民の財産である公金の管理・運用状況をお知らせします。

(平成29年8月31日現在) 単位: 円

区分	運用方法		金額	備考	
歳計現金 ^(※1) および 歳入歳出外現金 ^(※2)	預貯金	定期預貯金	2,000,000,000	三菱東京UFJ銀行、 大垣共立銀行、 瀬戸信用金庫	
		普通預貯金	2,011,851,489		
	現金	468,500			
	計	4,012,319,989			
基金 (財政調整基金 ほか10件) ^(※3)	預貯金	定期預貯金	3,500,000,000	三菱東京UFJ銀行、瀬戸信用金庫、 あいち尾東農業協同組合	
		普通預貯金	1,406,041,156		
	債券	地方債(5年)	429,661,950		額面 430,000,000
	計	5,335,703,106	※1 一般会計及び特別会計に属する資金 ※2 一時的に保管している資金 ※3 特定の目的のために積立てている資金		
合計			9,348,023,095		

(預託期間: 平成29年4月10日から平成30年3月28日) 単位: 円

区分	運用方法		金額	備考
融資制度に係る 預託資金 ^(※4) [たつせがある課管理]	預貯金	決済用預金	50,000,000	三菱東京UFJ銀行、大垣共立銀行、 中京銀行、名古屋銀行、 瀬戸信用金庫、愛知銀行、百五銀行、 岡崎信用金庫、豊田信用金庫
		計	50,000,000	



長久手市の財政状況

問 財政課 ☎56-0606 (記事ID 10652)

[HPを見る](#)

平成28年度決算に基づく、健全化判断比率と資金不足比率についてお知らせします。算定の結果、前年度に引き続き、すべての指標において国の基準以下となり、財政状況が健全な状態にあると言えます。今後も適正な財政状況を維持するよう努めていきます。

健全化判断比率	平成28年	平成27年	早期健全化基準
実質赤字比率 一般会計における赤字の割合を指標化し、財政運営の深刻度を示すもの	— (黒字のため数値が算定されません。)	—	13.16%
連結実質赤字比率 すべての会計(一般会計と国民健康保険や下水道などの特別会計)における赤字の割合を指標化し、財政運営の深刻度を示すもの	— (黒字のため数値が算定されません。)	—	18.16%
実質公債費比率(3か年平均) すべての会計をはじめ、一部事務組合や公営企業などが支出する公債費(市の借金の返済額)が占める割合を指標化し、資金繰りの危険度を示すもの	-1.1%	-1.5%	25.00%
	数値が小さいほど、財政が健全であることを表しています。		
将来負担比率 全ての会計をはじめ、一部事務組合や公営企業などの負債が現時点でどの程度あるかを指標化し、将来財政を圧迫する可能性が高いかどうかを示すもの	— (計算の結果、0以下となり算定されません。)	—	350.00%

資金不足比率	平成28年	平成27年	早期健全化基準
公共下水道事業特別会計	— (黒字のため数値が算定されません。)	—	20.0%
農村集落家庭排水施設特別会計	— (黒字のため数値が算定されません。)	—	20.0%
公園西駅周辺土地区画整理事業特別会計	— (資金の不足はないため数値が算定されません。)	—	20.0%

平成29年度上半期(4月1日~9月30日)の収入支出状況

市では年2回、財政状況の公表を行っています。これは、みなさんのご家庭でいう家計簿の内容をお知らせするものです。今回は、平成29年度上半期(4月1日~9月30日)の収入支出状況をお知らせします。

会計名	予算現額	収入金額	収入率	歳出	執行率
一般会計	182億392万円	100億8,543万円	55.4%	71億2,149万円	39.1%
国民健康保険特別会計	43億7,125万円	20億1,320万円	46.1%	18億3,386万円	42.0%
土地取得特別会計	2億40万円	161万円	0.8%	161万円	0.8%
公共下水道事業特別会計	16億8,753万円	5億8,404万円	34.6%	4億1,543万円	24.6%
農村集落家庭排水施設特別会計	1億376万円	5,100万円	49.2%	3,079万円	29.7%
介護保険特別会計	23億2,578万円	11億3,949万円	49.0%	9億3,547万円	40.2%
後期高齢者医療特別会計	8億2,445万円	3億5,670万円	43.3%	3億390万円	36.9%
卯塚墓園事業特別会計	1億9,910万円	1億5,331万円	77.0%	6,919万円	34.7%
公園西駅周辺土地区画整理事業特別会計	12億5,195万円	3億2,570万円	26.0%	2億3,963万円	19.1%

※四捨五入を行っていますので、計算が合わない場合があります。

土・日・祝日に出張ながくてエコハウスが 卯塚緑地公園にオープンします

記事ID 1242 [HPを見る](#)
問 環境課 ☎56-0612

市役所の隣にある「ながくてエコハウス」。開館日ならいつでも、古紙やペットボトル等の資源を持ち込むことができます。10年が経ち、年々利用者数が増え、多くの資源が集まっています。さらなる資源の回収と、より便利にご利用いただくために、出張所をオープンすることになりました。ぜひご活用ください。

時 土・日・祝 9:00～15:00(初日は11月3日(金・祝)～)
場 卯塚緑地公園駐車場

回収品目

- 古紙 (段ボール、新聞紙、雑誌・雑がみ)
- びん (飲食物・化粧品用。ふたは外してください)
- かん (スプレー缶は除く)
- プラスチック製容器包装 (指定袋に入れてください)
- ペットボトル (ふた、ラベルを外してください)
- 小型家電 (もえないごみ袋に入るくらい大きさまで)

※ 既存のエコハウスと開設日時や回収品目が異なりますので、ご注意ください。



[HPを見る](#)

問 環境課

☎56-0612

記事ID 6460

ス

スマイルポイント対象事業

愛・Nクリーン ～わたしたちのまちをきれいにしよう～

今年も市内全域において一斉清掃活動「愛・Nクリーン」を開催します。まちづくり協議会、自治会連合会、区長会等が主体で開催します。最寄りの開催場所に参加してください。

- 時** 12月3日(日)
持 ごみばさみや軍手などの清掃用具
他 ごみ袋は各開催場所で配布しますが、家にあるレジ袋や紙袋等を使っていただいても構いません。

場 所	時 間	実施方法 ※「自宅→」は自宅から開催場所までごみを拾います。
長久手小学校	9:00～10:30	自宅→長小
東小学校	9:00～10:30	自宅→東小
三ヶ峯公園(三ヶ峯集会所)	9:00～10:30	自宅→三ヶ峯公園
南小学校	受付8:45～ 9:00～10:30	南小集合→コース→南小
西小校区共生ステーション	9:30～10:30	自宅→最寄りの公園→共生ステーション
市が洞小学校	受付9:00～ 9:30～10:30	市が洞小集合→コース→市が洞小
北小学校	14:00～16:00	自宅→北小
北熊公民館	9:00～10:30	自宅→北熊公民館
大草中集会所	9:00～10:30	自宅→大草中集会所

平成30年4月採用の長久手市職員採用候補者試験を次のとおり行います。詳しくは、市HPに公開している募集要項をご確認ください。人事課窓口でも配布します。

募集職種	募集人数	受験資格
保健師	若干名	<ul style="list-style-type: none"> 昭和62年4月2日以降に生まれた人で、短期大学以上を卒業した人または平成30年3月卒業見込みの人 保健師資格を有する人または資格取得見込みの人

申 11月1日(水)から17日(金)までに、人事課まで持参(平日8:30~17:15)、または郵送(11月15日消印有効で書留郵便)

知っていますか？高額医療・高額介護合算療養費制度

➡ 医療と介護の両方のサービスを利用している世帯の負担を軽減する制度です。

同じ医療保険の世帯内で、平成28年8月から平成29年7月までに支払った医療保険と介護保険の自己負担額を合計し、下表の限度額を超えた場合、その超えた金額が支給されます。

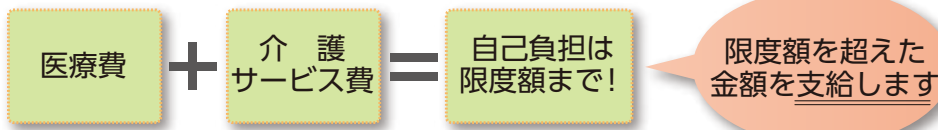

- HPを見る (記事ID 4893)
- 国民健康保険 問 保険医療課 ☎56-0618
 - 後期高齢者医療制度 問 保険医療課 ☎56-0617
 - 介護保険 問 長寿課 ☎56-0613

※支給額が500円を超えないときは支給されません。

医療費と介護サービス費を合算する場合の自己負担限度額(所得区分は、H29.7.31現在のものです)

70歳未満を含む世帯(表1)※1

所得区分		限度額
上位所得	所得901万円超	212万円
	所得600万円超901万円以下	141万円
一般	所得210万円超600万円以下	67万円
	所得210万円以下	60万円
市民税非課税		34万円

70歳以上の世帯(表2)

所得区分		限度額
現役並み所得		67万円
一般		56万円
市民税非課税	II I以外	31万円
	I 世帯員全員の所得が一定基準以下(年収入80万円以下等)	19万円※2

※1 対象世帯に70~74歳と70歳未満が混在する場合、まず70~74歳の自己負担合算額に限度額(表2)を適用した後、残る負担額と70歳未満の自己負担合算額を合わせた額に限度額(表1)を適用する。※2 介護サービス利用者が世帯内に複数いる場合は31万円。

○申請手続きについて

計算対象期間の末日時点(原則7月31日)に加入している医療保険の窓口で申請してください。市国民健康保険または愛知県後期高齢者医療制度に加入し、支給対象となる人には、12月以降(予定)に通知します。申請に必要な書類については、通知文をご覧ください。

注意!

計算対象期間中(平成28年8月から平成29年7月まで)に加入していた医療保険または介護保険が変わった人(転出入、就職、退職等)は通知できない場合があるので、自己負担額が限度額を超えていないかご自身で確認してください。申請手続きには、変更前の保険者の「自己負担額証明書」の添付が必要です。変更前の保険者に申し出てください。

スポーツガイド

HPを見る 問 杖ヶ池体育館 ☎63-1000 (記事ID 10649)

■ 第496回 歩けあるけ運動

スポーツ推進委員と東小学校周辺を1時間程度歩きます。

時 11月5日(日)7:00集合

※雨天の場合は12日(日)

場 農村環境改善センター

コースの見どころ:
「アメリカフウ(楓)」の紅葉が楽しめます



■ 愛知医科大学 運動療育センター プール開放

愛知医科大学のご厚意で開放されています。マナーやルールを守って利用してください。

時 11月5、12、19、26日(日)10:00~16:30

対 市内在住の15歳以上の人(中学生を除く)

持 市民であることを証明できるもの、スイミングキャップ

他 医師などから運動を禁止されている人および

妊娠中の人は利用不可

初めてトレーニングルームを利用する場合

トレーニング講習会を受ける必要があります。

トレーニング講習会 (定員50人)

時 11月24日(金)19:00~21:00
11月26日(日)10:00~12:00

申 11月1日(水)~前日まで 500円

対 中学生以下を除く市内在住、在勤、在学者

持 対象であることが確認できるもの、室内履き

※ただし、他施設等でトレーニング機器の利用経験がある人は、トレーナー在館時間を確認のうえ来館し、説明を受ければ、利用できます。

¥ トレーニングルーム (利用料1回110円)

小学校体育館開放

どの学校でも気軽に参加できます。室内履き、運動のできる服装でお越しください。小学生以下は、保護者同伴をお願いします。

※いずれの日も、土曜日の19:00~21:00

ところ	と き	主な内容
長久手小学校	今月は開放しません	
西小学校	今月は開放しません	
東小学校	25日	ビーチボールバレー
北小学校	11、25日	ショートテニス、バドミントン
南小学校	25日	ファミリーバドミントン、ミニテニス
市が洞小学校	11、25日	ビーチボールバレー、夢ボール

体育協会主催 スポーツイベント

HPを見る 問 杵ヶ池体育館 ☎63-1000 (記事ID 10648)

	ドリームカローリング大会	第6回秋季バドミントン大会	第15回長久手市小・中学生持久走大会 (中京大学長距離コーチ川口先生による陸上教室)
と き	11月19日(日)9:30~	12月10日(日)9:00~ ※衆議院議員総選挙により10月から変更となりました。	平成30年1月27日(土)8:45~ ※雨天時は杵ヶ池体育館アリーナ
場 所	杵ヶ池体育館 アリーナ	杵ヶ池体育館 アリーナ	愛知医科大学寅山グラウンド
対 象	小学生以上で1チーム3人先着16チーム ※3人のうち1人は市内在住・在勤・在学	市内在住・在勤・在学の小学生以上 (ただし、ルールを把握できること)	市内在住の小中学生で健康な人※市外在住の場合もオープン参加可(ただし、小学生1000mは10分以内、中学生1500mは12分以内に完走できること)
料 金	1チーム3,000円、弁当代500円(当日集金)	1組2,000円(当日集金)	300円(当日集金) ※保険料・参加費含む。お釣りのないようにしてください。
申 込	杵ヶ池体育館へ申込	12月2日(土)20:30までに 杵ヶ池体育館へ申込	12月24日(日)16:30までに 杵ヶ池体育館へ申込、 またはFAX(63-7598)にて申込
	競技内容: 男子ダブルス A、B、Cランク 女子ダブルス A、B、Cランク		
	グラウンドゴルフ秋の大会	グラウンドゴルフ体験教室	第11回市民レクバレー秋季大会(混合)
と き	11月15日(水)9:00~ ※雨天時は11月22日(水)	11月26日(日)9:30~※雨天中止	11月23日(木・祝)9:00~
場 所	スポーツの杜野球場	市が洞小学校グラウンド	杵ヶ池体育館 アリーナ
対 象	市内在住・在勤・在学の20歳以上	市内在住・在勤・在学の小学生以上	市内在住・在勤・在学で構成された男女混合チーム ※男子2人以内・女子4人以上
料 金	200円(当日集金)	無料 ※用具は主催者で用意します。	1チーム2,000円
申 込	当日現地で申込	不 要	11月5日(日)16:30までに 杵ヶ池体育館へ申込
	師走レディース杯9人制バレーボール大会	フレンドシップ大会(硬式テニス)	市民シングルステニス大会(硬式テニス)
と き	12月3日(日)9:00~	11月26日(日)9:00~ ※予備日 12月24日(日)	12月10日(日)9:00~
場 所	杵ヶ池体育館 アリーナ	菖蒲池テニスコート(ハード)、杵ヶ池テニスコート(オムニ)	
対 象	長久手市及び近隣市町 (名古屋市、豊田市を除く)の 中学生以上の女子チーム	市テニス協会会員 ※当日加盟申込可(入会金500円)	市内在住・在勤・在学の中学生以上 及び市テニス協会会員 先着50人
料 金	1チーム2,000円(当日集金)	1ペア2,000円、1人1000円(当日集金)	1,500円(当日集金) ※市テニス協会会員は500円引
申 込	11月26日(日)16:30までに 杵ヶ池体育館へ申込	11月25日(土)12:00までに 杵ヶ池体育館へ申込	12月9日(土)12:00までに 杵ヶ池体育館へ申込



シニアの広場

地域いきいきライフ推進事業

問 長寿課 ☎ 56-0639 [HPを見る](#) 記事ID 10108

申 (株)長久手温泉 ☎ 64-3511

いきいきライフパーティー(毎月実施!)

健康づくりに関心のあるみなさんが集まって楽しく運動をし、交流しています。身体を動かすことの楽しさを実感して、みんなで運動を始めるきっかけとしませんか。

時 11月8日(水) 13:30~16:00

場 文化の家 光のホール ※映画上映後、運動をします。

時 11月30日(木) 14:00~16:00

場 福祉の家2階 集会室

申 前日までに(株)長久手温泉(☎ 64-3511)に申込。

歳末たすけあい事業 「年忘れ お笑い演芸会」

問 社会福祉協議会 ☎ 62-4700

ボランティアによる落語を行います。みなさんで大いに笑って、明るい気持ちで新年を迎えませんか?
※駐車場の台数に限りがあります。可能な限り公共交通機関をご利用ください。

第1回

時 12月2日(土) 14:00~16:00

場 北小学校 多目的室(定員70人)

第2回

時 12月7日(木) 14:00~16:00

場 福祉の家2階 集会室(定員100人)

第3回

時 12月16日(土) 14:00~16:00

場 西庁舎3階 研修室(定員100人)

対 市内在住の65歳以上の方

申 事前申込不要 ※会場の席には限りがあります。

おそうじ講習会参加者募集

問 シルバー人材センター ☎ 62-9100

時 11月22日(水) 13:30~16:00頃

場 高齢者生きがいセンター2階 会議室

対 市内在住の60歳以上の人 先着10人

申 11月15日(水)までにシルバー人材センター 窓口・電話にて申込。

いきいき倶楽部

問 長寿課 ☎ 56-0639 [HPを見る](#) 記事ID 4740

65歳以上の人を対象に、老人憩の家や地域の集会所で健康チェック、創作活動(11月はパウダーアートで干支づくり、●の日)、運動(□の日)などを行います。

日にち	時間	場所
11月1日(水)●	10:00~12:00	段ノ上集会場
11月6日(月)□	10:00~12:00	楓老人憩の家
11月8日(水)●	10:00~12:00	睦老人憩の家
11月8日(水)●	13:30~15:30	上川原集会所
11月9日(木)●	10:00~12:00	長配三丁目集会所
11月13日(月)□	10:00~12:00	老人憩の家「椿荘」 岩7地区
11月15日(水)●	10:00~12:00	丁子田集会所
11月21日(火)●	10:00~12:00	長湫八分会集会所
11月22日(水)●	10:00~12:00	色金老人憩の家
11月23日(木・祝)●	10:00~12:00	丸山住宅集会所
11月24日(金)●	10:00~12:00	蟹原シーズンズ
11月28日(火)●	10:00~12:00	老人憩の家「さつき荘」

11月12日(日) ござらっせ入泉料無料 あったかあどデー



問 長寿課 ☎ 56-0631 [HPを見る](#) 記事ID 5760

この日に限り、市民(住民登録者)に発行される優待カード「あったかあど」を提示すると、長久手温泉ござらっせの入泉料が無料になります(一部制限あり)。

福祉の家の施設情報

問 福祉の家 ☎ 64-6500 [HPを見る](#) 記事ID 3403

● 歩行浴インストラクターの来所日時

11月17日(金) 10:00~12:00

● 歩行浴室・福祉浴室ともに利用休止

11月9日(木)、23日(木・祝) 10:00~11:30

● 歩行浴室のみ利用休止

11月1日、8日、15日、29日(水) 10:00~11:30

● 温泉スタンドの休止日

11月6日(月)

秋の火災予防運動11/9～15「火の用心 ことばを形に 習慣に」

HPを見る 問 消防本部予防課 ☎62-1152 (記事ID 7835)

毎年11月9日から11月15日までの間、全国的に秋の火災予防運動が実施されます。これから気温が下がり、火を使用する機会が多い上、空気も乾燥しますので、ちょっとした不注意でも火事につながります。この運動をきっかけに、今まで以上に家庭の「火の用心」について考えてみてはいかがでしょうか。

放火の対策

長久手市では、平成28年に放火の疑いによる火事が1件発生しています。放火を未然に防ぐには、「放火されない」「放火させない」環境を作ることがとても大切です。

ゴミは収集日に 物置、車庫には鍵を

家の周りに燃えやすい物を置かない

枯れ草(空き地)の火災防止

枯れ草(空き地)を適切に維持管理し、家の周りに燃えやすいものを置かないなど、火災予防に注意しましょう。消防本部では、枯れ草の調査を実施し、状況によっては除去の依頼を行いますのでご協力をお願いします。

平成29年度 長久手市防火作品展 (記事ID 7834) HPを見る

市消防本部では、市内小学校に通う5・6年生を対象に「火災予防」を題材にしたポスターと習字の防火作品の募集を行いました。応募総数は385点で、審査の結果44作品が入賞しました。

応募作品は11月9日(木)から15日(水)までの10:00～19:00の間、文化の家1階展示室にて展示します。

ポスターの部

【市長賞(愛知県の防火作品展に出品)】



谷口 虎太郎さん(南小)



本藤 希佳さん(市が洞小)

【消防長賞】

上江洲由貴さん(西小)、山田麻央さん(市が洞小)

【危険物安全協会長賞】

浅野滉介さん(長久手小)、小林由奈さん(西小)

【特別賞】

河合璃香さん(市が洞小)

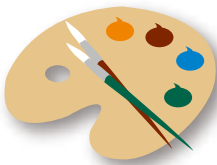

習字の部

【市長賞(愛知県の防火作品展に出品)】



大畑 美友さん(長久手小)



美馬 愛子さん(北小)

【消防長賞】

パーク明名さん(南小)、鈴木花怜さん(西小)

【危険物安全協会長賞】

後藤 柚さん、千葉 歩実さん、林果音さん、青木 楓さん、

中川 心さん(長久手小)

堤菜奈さん、平澤孝晴さん、山内梨央さん、山中琉太さん、

神谷紗生さん(西小)

マクニール 健さん、三岡愛実さん、若林海我さん、橘紗奈さん、

野々山 綾乃さん(東小)

中野里咲さん、丸山空さん、小池愛奈さん、西岡茉保さん、川村雪乃さん、

内山小春さん、丸山心愛さん(北小)

谷口虎太郎さん、遠郷仁菜さん、名久井秀太さん、武岡彩さん、

米増美優さん(南小)

堀田桃子さん、寺田凜々子さん、和田茉優さん、前川心音さん、

伊藤愛菜さん(市が洞小)

【特別賞】

稲垣光さん(西小)

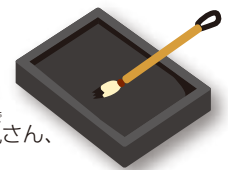

標語川柳～防災品・消火器について～

HPを見る 問 消防本部予防課 ☎62-1152 (記事ID 10695)

ご家庭の火の用心をすすめるために、わかりやすく呼びかける標語・川柳を募集します。部門毎にテーマを分けています。みなさんの応募をお待ちしております！

テーマ

《一般の部：防災品》

着火しても火が燃え広がりにくい繊維素材を使用した寝具、カーテン、カーペット等の防災品の使用を呼びかける内容とします。

《小中学生の部：消火器》

住宅用消火器、住宅用簡易消火具を含む消火器の設置及び維持管理を呼びかける内容とします。

対 小・中学生の部(小学5年生～中学生)、一般の部 ※市内在住、在勤、在学の人に限ります。

申 11月9日(木)から30日(木)までに消防本部窓口、郵送(消印有効)、メール(必着)または市HPから応募。一人3点まで応募可。

11月イベントカレンダー

・広報紙に掲載の情報を一覧にしたもの
 ・子供・親子向けイベントをピンク色、シ
 ・行事名後の丸囲みの数字は広報紙の
 四角囲みの数字は過去の広報紙に掲載

日	月	火	水
 7:00 第496回 歩けあるげ運動 ⑫ 9:00 市民6人制バレーボール大会(男子) ⑬ ⑩月 9:20 産業フェスタみよし 2017 (みよし市) ⑩ ⑩月 9:30 リニモ秋色ウォーキング ⑫ ⑩:00 クリスマスキャンダル ⑬:30 を作ろう ⑬ ⑩月 ⑩:30 長久手市民芸能フェスタ ⑫ ⑬:30 介護保険地域密着型施設等 見学バスツアー ⑫ ⑩月	10:00 いきいき倶楽部 (楓老人憩の家) ⑭	10:00 ファミリーサポート登録 講習会 ⑬ ⑩月 ⑩:00 幼児教室(下山児童館) ⑬ ⑩:30 大人のおはなし会 (読書会) ⑬	赤い羽根作品コンクール 入賞作品展示(中学生の部) 【30日まで】 ⑫ ⑩月 10:00 住民起業支援塾【初回】 ⑫ ⑨月 10:00 いきいき倶楽部 (段ノ上集会場) ⑭ 10:00 幼児教室(西児童館) ⑬
7:00 第496回 歩けあるげ運動 ⑫ 9:00 市民6人制バレーボール大会(男子) ⑬ ⑩月 9:20 産業フェスタみよし 2017 (みよし市) ⑩ ⑩月 9:30 リニモ秋色ウォーキング ⑫ ⑩:00 クリスマスキャンダル ⑬:30 を作ろう ⑬ ⑩月 ⑩:30 長久手市民芸能フェスタ ⑫ ⑬:30 介護保険地域密着型施設等 見学バスツアー ⑫ ⑩月	10:00 いきいき倶楽部 (楓老人憩の家) ⑭	10:00 ファミリーサポート登録 講習会 ⑬ ⑩月 ⑩:00 幼児教室(下山児童館) ⑬ ⑩:30 大人のおはなし会 (読書会) ⑬	10:00 いきいき倶楽部 (睦老人憩の家) ⑭ 10:00 幼児教室(青少年児童センター) ⑬ 11:00 音楽デリバリー(市が洞児童館) ⑬ 13:30 いきいきライブパーティー ⑭ 13:30 いきいき倶楽部 (上川原集会所) ⑭ 19:00 名曲の森(東郷町) ⑩ ⑩月
あったかあどデー ⑭ 9:30 ながくて市民まつり ④ 9:30 エコサテライトブース ⑫ 13:00 猫の譲渡会 ⑫	9:00 世界糖尿病デー 【17日まで】 ⑫ 10:00 いきいき倶楽部 (老人憩の家「椿荘」 岩7地区) ⑭	10:00 リズムあそび・びよんびよん ⑬ 11:00 全国一斉の情報 伝達訓練 ⑥	県内一斉ノー残業デー ⑫ 9:00 グラウンドゴルフ秋の大会 ⑬ 10:00 いきいき倶楽部(丁子田集会所) ⑭ 10:00 幼児教室(西児童館) ⑬ 10:00 調停相談会 ⑫ 10:00 年末調整等説明会 ⑫ 13:30 青色申告決算説明会 ⑫ 13:30 市民後見人養成研修 説明会【初回】 ⑫ ⑩月 19:00 大人のためのクラシック教室Ⅰ ⑫ ⑨月 19:00 幸せのモノサシ 講演会 ⑥ ⑩月
9:00 市内一斉防災訓練 ⑥ 9:00 にっしん市民まつり(日進市) ⑩ 9:30 ドリームカローリング大会 ⑬ 10:00 クリスマスリースを作ろう ⑬ ⑩月 13:30 甲冑製作教室(豊明市)【初回】 ⑩ ⑩月 14:30 長久手フィルハーモニー 管弦楽団 ⑫ ⑧月	14:00 難病患者・家族のつどい ⑫ ⑩月	10:00 いきいき倶楽部 (長湫八分会集会所) ⑭ 10:00 幼児教室(下山児童館) ⑬ 10:00 みみサボ養成講座【初回】 ⑫ 19:00 みんなでつくるまち条例 タウンミーティング ⑦	10:00 いきいき倶楽部 (色金老人憩の家) ⑭ 10:00 幼児教室(青少年児童センター、 市が洞児童館) ⑬ 13:30 おそうじ講習会 ⑭ 19:00 みんなでつくるまち条例 タウンミーティング ⑦
9:00 3市1町レクスポフェスティバル ⑫ ⑩月 9:00 フレンドシップ大会(硬式テニス) ⑬ 9:00 応急手当講習会 ⑬ 9:00 マイナンバーカード・通知カードの休日窓口 ⑫ 9:30 [ながくて未来図]第3回テーマ別検討会議 ④ ⑩月 9:30 グラウンドゴルフ体験教室 ⑬ 9:30 リニモ秋色ウォーキング ⑫ 12:00 ガレリアコンサート ⑫ 12:20 みよし音楽祭(みよし市) ⑩ 13:00 演劇ワークショップ ⑫ 13:30 第5回公共施設のあり方検討 市民ワーキング ⑫	14:00 難病患者・家族のつどい ⑫ ⑩月	10:00 いきいき倶楽部 (老人憩の家「さつき荘」) ⑭	

統計情報

人口	平成29年10月1日 現在(先月比)	
総人口	57,195	+52
男性	28,420	+20
女性	28,775	+32
世帯数	23,227	+3

月間異動数(9月)

転入	275
転出	263
出生	61
死亡	21
うち孤独死・孤立死※	0

※消防に通報があったが、既に死亡した状態であった単身の方や死亡後に発見された方などで、生活状況を把握できた場合の総数です。

救急・火災 発生状況(件)

	9月	29年累計	前年同期
救急	160	1,485	1,354
火災	0	10	7

交通事故(人)

	9月	29年累計	前年同期
死亡	0	0	0
重傷	2	12	6
軽傷	35	313	267

犯罪 発生状況(件)

	9月	29年累計	前年同期
刑法犯	31	406	414
うち入盗	1	24	55

11月 各種相談

(相談日以外もお気軽にお問い合わせください。)

内容(予は要予約)	とき	ところ
行政	14日(火) 13:30-16:30	本庁舎2階 打合せ室1
不動産相談	8日(水) 13:00-16:00	
司法書士相談	2日(木)、16日(木) 13:30-17:00	
法律	9日(木)、30日(木) 13:00-16:00	
行政書士相談	16日(木) 9:00-12:00	
交通事故・相続等相談(予約は3日前までに)	6日(月)、27日(月) 10:00-15:00 (12:00-13:00除く)	西庁舎2階 悩みごと相談室
消費生活相談	毎週月・火・水・金曜日※ [月]9:00-12:00 [火、水、金]10:00-16:00 (12:00-13:00除く)	
人権	16日(木) 13:30-16:30	福祉の家1階 相談室 電話相談も可
生活困窮者相談	火～土※ 9:00-16:00	福祉の家1階 相談室
年金	17日(金) 10:00-16:00 (12:00-13:00除く)	本庁舎1階 相談室
ボランティア	4日(土) 10:00-11:30 毎週水曜日(29日を除く) 13:30-16:30	福祉の家1階 ボランティアプラザ

です。ただし、相談など一部に掲載を省略しています。
 ニア向けイベントは緑色で表記しています。
 該当ページを表しています。(例：①は1ページの意味)さらにその後の
 載していることを表しています。(例：②回は2月号の意味)

12月の主なイベント

- 1日(金)
10:00 人権講演会 ⑫
10:00 正しいラジオ体操 ⑫
- 2日(土)
10:00 みんなでつくるまち条例
パブリックコメント概要
説明会 ⑦
10:00 ゼロからはじめる
タブレット入門【初回】⑫
14:00 年忘れ お笑い演芸会 ⑭
- 3日(日)
9:00 愛・N クリーン ⑪
9:00 師走レディース杯 9人制
バレーボール大会 ⑬
10:00 鳥凧を作って飛ばそう ⑳
- 5日(火)
13:30 サロン説明会&交流会 ⑭
- 7日(木)
9:30 骨密度測定会 ⑭
14:00 年忘れ お笑い演芸会 ⑭
- 8日(金)
18:30 ミラノ大聖堂聖歌隊
クリスマス・コンサート
(日進市)⑩⑩月
- 9日(土)
13:30 ながくてふれあい劇場 ⑲
- 10日(日)
9:00 第6回
秋季バドミントン大会 ⑬
9:00 市民シングルステニス大会
(硬式テニス)⑬
9:30 リニモ秋色ウォーキング ⑳
- 16日(土)
14:00 年忘れ お笑い演芸会 ⑭
- 17日(日)
10:00 来年の干支(戌)作りをしよう
⑳
- 22日(金)
13:30 シルバー人材センター
入会説明会 ⑳⑩月
- 23日(土・祝)
10:00 餅つき体験 ⑳

木	金	土
8:50 長生学園 長島温泉日帰り親睦旅行 ⑫⑨月 9:00 愛知県立芸術大学 芸術祭 【4日まで】⑬⑩月 11:00 乳幼児向けおはなし会 ⑮ ②	9:00 愛知県農業総合試験場 公開デー ⑭ 9:30 「ながくて未来図」 第2回テーマ別検討会議 ④⑩月 11:00 愛知学院大学 愛学祭 【4日まで】⑮⑩月 11:30 愛知県立大学 県大祭 【5日まで】⑮⑩月 15:00 タンブッコ・パークッション・ アンサンブル・コンサート ⑭⑧月 文化の日 ③ ④	9:00 愛知医科大学 医大祭 【5日まで】⑮⑩月 10:00 竹林整備 ⑬⑩月 10:00 住民のための成年後見サポーター 養成講座 ⑮⑩月 10:30 サイエンスカフェ ⑮⑨月 ④ ④
7:00 二酸化窒素(NO2)簡易測定日 【10日まで】⑮⑩月 10:00 いきいき倶楽部 (長配三丁目集会所) ⑭ 10:00 防火作品展【15日まで】⑮ ⑭ 14:00 映像鑑賞会 ⑭ 10:30 あそびのひろば 「よちよちクラス」⑮⑩月 14:00 難病患者・家族のつどい ⑮⑩月 ⑨ ⑩	10:00 幼児教室(上郷・南児童館) ⑲ 10:00 調停相談会 ⑭ ⑩ ⑩	9:00 変わり菊まつり(豊明市) 【12日まで】⑳ 10:00 住民のための成年後見サポーター 養成講座 ⑮⑩月 10:00 東郷町文化産業まつり(東郷町) 【12日まで】⑳ 10:30 おはなし会 ⑮ 13:30 第4回公共施設のあり方検討 市民ワーキング ⑳ ⑪ ⑪
10:00 お母さんのための リフレッシュ講座 ⑮⑩月 10:30 給食センター見学試食会 ⑮⑩月 11:00 乳幼児向けおはなし会 ⑮ 19:00 大人のためのクラシック教室Ⅰ ⑭⑨月 ⑯ ⑯	9:00 趣味の作品展【18日まで】⑮ 10:00 みんなでつくるまち条例 タウンミーティング ⑦ ⑭④月 14:00 「寿歌」リーディング・カフェ ⑮⑨月 19:00 ⑮⑨月 ⑯ ⑯	9:30 人にやさしい街づくり 地域セミナー ⑭ 10:00 まちセンカフェ ⑭ 10:00 「ボラ活」ボランティアカフェ ⑮ 13:30 紅葉した長久手の野山で楽しもう ⑬⑩月 13:30 クッキング(青少年児童センター) ⑲ 14:00 おはなし会 ⑮ 15:00 乳幼児向けおはなし会 ⑮ ⑯ ⑯
9:00 第11回市民レクバレー 秋季大会(混合)⑬ 10:00 みんなでつくるまち条例 タウンミーティング ⑦ 10:00 いきいき倶楽部 (丸山住宅集会所) ⑭ 勤労感謝の日 ⑳ ⑳	10:00 みんなでつくるまち条例 タウンミーティング ⑦ 10:00 いきいき倶楽部 (蟹原シーズズ) ⑭ 10:00 幼児教室(上郷・南児童館) ⑲ 13:30 シルバー人材センター 入会説明会 ⑳⑩月 ⑳ ⑳	9:45 尾張地区子育て支援 地域交流会 ⑲ 10:00 みんなでつくるまち条例 タウンミーティング ⑦ 10:00 新鮮野菜の収穫体験 ⑭ 10:30 英語の絵本のおはなし会 ⑮ ⑳ ⑳
14:00 いきいき ライブパーティー ⑭ 15:30 シサイコンサート ⑭⑨月 ⑳ ⑳		

※…祝日のため3日(金・祝)、23日(木・祝)は実施しません。

問 合 先	内 容 (☑は要予約)	と き	と ころ	問 合 先
悩みごと相談室(56-0551)	☑成年後見	24日(金) 13:30-16:30	本庁舎1階 相談室	尾張東部成年後見センター (75-5008)
	☑女性相談 (男性も相談可)	10日(金) 10:00-15:30	西庁舎2階 第7会議室	子育て支援課(56-0633)
		24日(金)	西庁舎2階 第8会議室	
	消費生活相談窓口 (64-6503)	☑発達相談	9日(木)、30日(木) 11:00-16:00	西庁舎1階 子育て支援センター
☑家庭児童相談室 虐待等相談・通告		月～金※ 9:00-17:00		
☑ひとり親家庭		毎週月・水・金※ 10:00-15:30	本庁舎1階 相談室	
社会福祉協議会(62-4700)	☑子育て相談(就学前児童)	15日(水)、27日(月) 予約時調整	保健センター	健康推進課(63-3300)
	☑こころの相談室	平日※ 8:30-17:15 要予約		
	☑こころの健康相談	24日(金) 13:30-15:30		
保険医療課(56-0618)	☑税務相談(事業者対象)	21日(火) 10:00-16:00	商工会館	商工会(62-7111)
	☑金融相談(事業用資金)	21日(火) 10:00-16:00		
ボランティアセンター (61-3434)	☑法 律 相 談	8日(水) 13:30-16:00		

平成30年度 児童クラブ、学童保育所入所募集

問 子育て支援課 ☎56-0616 (記事ID 4899) [HPを見る](#)

就労や病気などの理由で保護者が留守となる家庭の児童を、保護者に代わってお預かりする「放課後児童健全育成事業」を行っています。

対 平成30年度時点で小学1～6年生までの児童



【児童クラブ】

名称	設置場所	対象校区	定員(予定)
長久手南児童クラブ	南児童館	南小	50人
下山児童クラブ	下山児童館	北小	55人
長久手児童クラブ	青少年児童センター	長久手小	80人
市が洞児童クラブ	市が洞小学校	市が洞小	70人
東児童クラブ	東小学校	東小	60人
長久手西児童クラブ	西児童館	西小	40人

【開設日時】 ※東児童クラブのみ延長あり

毎週月曜日～金曜日(祝日を除く) 下校時～18:00

各月の最後の土曜日・学校休業日(日・祝を除く) 8:00～18:00

¥ 月額5,000円(8月のみ8,000円)

申 11月27日(月)～12月15日(金)に子育て支援課窓口へ提出。申込用紙は11月20日(月)から各児童館・青少年児童センター・市が洞児童クラブ・東児童クラブ・子育て支援課で配布します。

他 入会決定は、平成30年1月下旬予定。申込者全員に結果を郵送します。定員超過の場合、待機となる場合があります。

【学童保育所】

名称	開設場所	電話番号	対象校区
長久手学童保育所	久保山2308番地	☎62-9466	西小
長久手長南学童保育所	宮脇903番地	☎61-2003	長久手小・南小・東小
長久手北学童保育所	岩作落合203番地	☎63-5310	北小
市が洞学童保育所	卯塚一丁目101番地	☎56-1143	市が洞小

【開設日時】 ※延長保育19:00まで(土曜日を除く)

毎週月曜日～金曜日(祝日を除く) 下校時～18:30

土曜日・学校休業日(日・祝を除く) 8:00～18:30

申 申込方法や詳細は、各学童保育所に直接問い合わせてください。

中央図書館 おはなし会

(記事ID 10636) [HPを見る](#)

問 中央図書館 ☎63-8006

場 中央図書館2階 AVルーム

行事名	日時	対象
乳幼児向けおはなし会	2日(木)11:00～11:30 ★ブックスタート事業併用日	乳幼児とその保護者
	16日(木)11:00～11:30	
おはなし会	18日(土)15:00～15:30 ★ブックスタート事業日	市内在住の満2歳1か月までの子とその保護者
	11日(土)10:30～11:30 18日(土)14:00～14:30	幼児から低学年とその保護者
英語の絵本のおはなし会	25日(土)10:30～11:00	子どもから大人まで
大人のおはなし会(読書会)	7日(火)10:30～11:30	18歳以上の人

★ブックスタート事業とは、絵本を介して親子が心ふれあうきっかけを作る活動です。絵本などの入った布バッグ(ブックスタートパック)をプレゼントします。 **対** 市内在住の2歳1か月になるまでの子 ※1人1回限り **持** 親子(母子)健康手帳

児童館11月行事

HPを見る
記事ID 10667

今月のあそび「目指せなわとびチャンピオン」

自由参加。詳しくは、じどうかんだよりをご覧ください。

問 子育て支援課 ☎56-0616

行事名・対象時間 対象・定員	青少年児童センター ☎62-1712	下山児童館 ☎62-5680	上郷児童館 ☎62-0801	西児童館 ☎61-1500	南児童館 ☎63-5666	市が洞児童館 ☎64-5621
工作「片段ボールで つくろう」 (右の開始日から1週間程度) 対 小学生各館20人	11日(土)～	18日(土)～	11日(土)～	11日(土)～	11日(土)～	11日(土)～
幼児教室(♪音楽デリバリー) 10:00～11:00(♪11:00～) 対 幼児とその保護者 手遊び、工作、読み聞かせ、 体操など	8日(水)◎ 22日(水)※	7日(火) 21日(火)※	10日(金)◎ 24日(金)	1日(水)◎ 15日(水)	10日(金)◎ 24日(金)※	8日(水)♪ 22日(水)◎
	※育児相談：児童館長 ◎育児相談：保健師 ♪音楽デリバリー					
クッキング 13:30～15:30 対 小学生20人	18日(土)	内 さつまいものチーズガレット 申 11月4日(土)16:00から青少年児童センターで受付。電話申込不可。 前回参加した人が申し込んだ場合、キャンセル待ちになります。				

子育て支援センターの行事

HPを見る
記事ID 1463

問 子育て支援センター ☎56-0638

行事名	とき	ところ	対象	申込方法
リズムあそび・ ぴょんぴょん	11月14日(火) 10:00～11:00 (記事ID 8425) HPを見る	市が洞児童館	市内在住の就園前の幼児と保護者	事前申込不要
		※各児童館で学期に1回ずつ開催予定。駐車場の用意がないため、徒歩または自転車で来館できる最寄りの児童館で参加してください。		

平成29年度尾張地区子育て支援地域交流会

HPを見る
記事ID 10678

問 尾張教育事務所 ☎052-961-1903

時 11月25日(土)

午前の部 9:45～11:30(受付9:30～)

内 「子育て支援を考える交流会」

紙のグライダー、紙コップのけん玉づくり、クリスマスブーツづくり、エプロンシアター、
プラ板アクセサリーづくりなど。※市町のマスコットキャラクターも集まるよ。

午後の部 13:00～16:10(受付12:45～)

内 「家庭教育を考える学習会」

優良家庭教育推進組織等表彰(13:00～13:25)、地域活動発表会(13:25～13:55)、
加藤利彦氏による講演会「子育ての極意」～保護者から親になるために～(14:00～16:00)

場 文化の家 対 子を持つ保護者

申 午前の部:11月1日(水)から13日(月)までに市生涯学習課窓口(56-0627)で受付。電話申込可。(当日参加もできます。)
午後の部:事前予約不要



歳末たすけあい事業「ながくてふれあい劇場」

問 社会福祉協議会 ☎62-4700

市内の幼児、児童を対象に「ふれあい劇場」を行います。乳幼児から楽しめるものになっていますので、親子でぜひご参加ください。

時 12月9日(土) 13:30～14:30

場 福祉の家2階 集会室

対 市内在住の乳幼児、児童、親 先着100人

申 11月1日(水)から社会福祉協議会窓口または電話で申込。



【応急手当講習会】もしものときのために応急手当や止血処置を身につけよう。時 11月26日(日)9:00～12:00

場 消防本部3階 会議室 対 市内在住・在勤・在学の人 申 事前に電話で申込 問 消防署 ☎62-0119 記事ID 9853

HP
を見る

病児・病後児保育室をご存じですか

HPを見る

記事ID 5439

問 子育て支援課 ☎56-0615

お子さんが急に体調を崩し、看病したいけれど仕事は休めない…と困ったことはありませんか?そんなとき、病児・病後児保育制度をぜひ利用してください。病気または病気の回復期にあるお子さんを一時的にお預かりする事業です。詳しくは市HPまたは子育て支援課までお問い合わせください。

対 市内在住の生後6か月経過後の翌月1日から小学3年生までの児童

【実施施設】

【病児・病後児保育】(休業日:日・祝)

病児病後児保育室よつば(たかぎクリニック併設)

住所 名古屋市名東区石が根町98番地

時間 月~金 8:00~18:00 土 8:00~13:00

電話 ☎070-5441-9014

【利用料】

利用時間	利用料金
6時間未満	2,000円
6時間以上8時間未満	3,000円
8時間以上10時間まで	4,000円

※利用料の他に、別途給食及びおやつ代がかかります。

【病後児保育】(休業日:土・日・祝)

病後児保育室おひさま一む(アインながくて保育園併設)

住所 長久手市山桶117番地

時間 月~金 8:30~17:30

電話 ☎0561-62-4158

平成こども塾12月の一般プログラム

HPを見る

記事ID 4554

問 平成こども塾 ☎64-0045

対 小・中学生(小学1~3年生については、保護者のサポートをお願いします。)

申 11月1日(水)9:00から電話または窓口で申込。先着順。グループ・代理申込不可。受付初日に限り、申し込むことができるプログラムは1つまで。

タイトル	とき	費用	定員	内容
鳥凧を作って飛ばそう	12月3日(日) 9:45~受付 10:00~12:30	300円	15人	ビニールをハサミで鳥の形に切って、竹で作った骨組みに貼り合わせた凧を作ります(目標は180cm)。作った後は、みんなで飛ばします。 企画:平成こども塾サポート隊創作班 持 動きやすい長袖・長ズボン
来年の干支(戌)作りをしよう	12月17日(日) 9:45~受付 10:00~12:00	300円	25人	絵付けをして、来年の干支の戌を作ります。 企画:平成こども塾サポート隊創作班 持 なし

平成こども塾12月の抽選プログラム

HPを見る

記事ID 4554

問 平成こども塾 ☎64-0045

対 小・中学生(小学1~3年生については、保護者の方のサポートをお願いします。)

申 124円の往復はがきでこども塾あてに申込。11月6日(月)までの消印有効。抽選結果は11月18日(土)までに返信はがきで連絡します。

【あて先】〒480-1311長久手市福井1590-50 平成こども塾

【記入項目】①プログラム名 ②参加されるお子さんの氏名・学校名・学年 ③連絡先(携帯番号)

④情報は何かから得たか(学校・たより・広報・メール・その他) ⑤参加される大人の人数

※返信欄に住所・氏名をお書きください。

タイトル	とき	費用	定員	内容
餅つき体験	12月23日(土・祝) 9:45~受付 10:00~14:00	400円	20人 (保護者を含む)	子どもたちが代かき、田植え、稲刈りをして育ててきたもち米で餅つきをして食べます。食と農の大切さと地域の伝統を学びます。 企画:平成こども塾サポート隊食と農班 持 エプロン、バンダナ、マスク、手袋

※水分補給を心がけてください。水筒(お茶)を持って来ててください。※キャンセルの連絡は、2日前までをお願いします。

11月「児童虐待防止月間」

問 子育て支援課 ☎56-0633

記事ID 1478

[HPを見る](#)



【児童虐待とは】

- 1 身体的虐待：殴る、蹴る、激しく揺さぶる、やけどを負わせる、溺れさせる など
- 2 性的虐待：子どもへの性的行為、性的行為を見せる、ポルノグラフィの被写体にする など
- 3 ネグレクト：家に閉じ込める、食事を与えない、ひどく不潔にする、自動車の中に放置する、重い病気になっても病院に連れて行かない など
- 4 心理的虐待：言葉による脅し、無視、きょうだい間での差別的扱い、子どもの目の前で家族に対して暴力をふるう など

子育てに悩んだら、ご近所で虐待があるのではないかと思ったら、ご相談ください。

【相談窓口】

- ◎ 家庭児童相談室 専用電話 ☎63-9500 (平日 9:00 ~ 17:00)
 - ◎ 子育て支援課 電話 ☎56-0633 (平日 8:30 ~ 17:15)
 - ◎ 愛知県中央児童・障害者相談支援センター 電話 ☎052-961-7250 (平日 8:45 ~ 17:30)
 - ◎ 児童相談所全国共通ダイヤル 電話 ☎189 (24時間対応窓口)
- [189]へかけると、お近くの児童相談所につながります。

DV相談

問 子育て支援課 [HPを見る](#)

☎56-0633 記事ID 4738

暴力に悩んだら、暴力を受けている人を見かけたら、一人で悩まずにすぐに相談してください。

【DV(ドメスティックバイオレンス)とは】

夫やパートナーなど近親者から受けるあらゆる形の暴力のことです。

- 1 身体的暴力：平手で打つ、足で蹴る、物で殴る、物を投げつける など
- 2 精神的暴力：大声で怒鳴る、ののしる など
- 3 経済的暴力：生活費を渡さない、仕事をするに反対する など
- 4 性的暴力：嫌がっているのに性的な行為を強要する、避妊に協力しない など

【相談窓口】

- ◎ 家庭児童相談室 電話 ☎63-9500 (平日 9:00 ~ 17:00)
- ◎ 女性相談(子育て支援課主催) 電話 ☎56-0633 (月2回、予約優先)
- ◎ 愛知県女性相談センター 電話 ☎052-962-2527 (平日 9:00 ~ 21:00、土・日 9:00 ~ 16:00)
- ◎ DV相談ナビ 電話 ☎0570-0-55210 (最寄りの相談窓口を案内します。ご相談は、各機関の相談受付時間内に限ります。)

11/12 ~ 11/25 「女性に対する暴力をなくす運動」

夫、パートナーからの暴力、性犯罪、売買春、セクシュアル・ハラスメント、ストーカー行為など女性に対する暴力は、女性の人権を著しく侵害するものであり、男女共同参画社会を形成していく上で克服すべき重要な課題です。

11/13 ~ 11/19 全国一斉「女性の人権ホットライン：」強化週間 [記事ID 4051](#) [HPを見る](#)

DV、セクハラ、ストーカー行為といった女性に関する人権問題について、相談をお受けします。
「女性の人権ホットライン」相談専用電話番号 0570-070-810(期間中：平日 8:30 ~ 17:15)



文化の家 施設利用抽選会

- ◆ 1日(水) ホール【森、風】 平成30年 11月分
 - ◆ 8日(水) その他の施設 平成30年 5月分
- 時** 受付時間9:30~10:00 抽選会10:00~
場 光のホール

チケット
取り扱い

問 文化の家 ☎61-2888
問 Nピア ☎63-9200(窓口販売のみ)
問 チケットぴあ ☎0570-02-9999

チケット
販売日

フレンズ会員 11月 4日(土)
一 般 11月 11日(土)
前売完売の場合、当日券の販売はありません。
文化の家の電話予約は発売日の翌日から受付

問 文化の家 ☎61-3411

ながくて寄席

「三遊亭円楽・立川志らく二人会」 **HPを見る** (記事ID 10685)

毎年恒例のながくて寄席。テレビでもおなじみのお二人の落語をじっくりとお楽しみください。

時 平成30年2月3日(土)
17:30開場 18:00開演

場 森のホール

内 【出演】三遊亭円楽、立川志らく

¥ 前売：フレンズ会員3,600円、
一般3,800円

当日：フレンズ会員・一般
4,300円

※全席指定

※未就学児の入場不可



文化の家発売中の公演

- 11/3(金・祝) タンブッコ・パーカッション・アンサンブル・コンサート
- 11/19(日) 長久手フィルハーモニー管弦楽団 第5回ファミリーコンサート
- 11/30(木) シサイコンサート
- 12/3(日) エディクソン・ルイース コントラバス・リサイタル
- 12/9(土),10(日) 愛知県立芸術大学オペラ公演2017 「ヘンゼルとグレーテル」
- 12/17(日) フレンズ企画Part37 フェリスナビダ&ティーパーティー

**俳優を目指さない人の為の
演劇ワークショップ**

(記事ID 10686)
HPを見る

好評につき3回目！小熊ヒデジ氏(てんぷくプロ)による、演劇初心者・未経験者向けの体験ワークショップです。

時 11月26日(日) 13:00開始

場 舞踊室

対 高校生以上(経験不問)先着30人

¥ 1,000円(当日支払い)

申 11月1日(水)から、文化の家1階窓口にて受付。
翌日から電話申込可。

**ガレリアコンサートvol.166
ときめきカルテット**

HPを見る (記事ID 7935)

軽やかなフルートの音色がアトリウムに響きます。4人の奏でるハーモニーをお楽しみください。

時 11月26日(日) 12:00開演

場 アトリウム

内 【出演】松村咲希、
満吉香苗、
内園満帆、
鈴木風香

¥ 無料



映像鑑賞会

HPを見る (記事ID 10322)

時 11月9日(木) 10:00、14:00
(上映の30分前から受付開始)

場 光のホール

内 《午前の部》

「楽しい！面白い！ミュージカルコメディ」シリーズ
「世紀の女王」(1949年・101分)

水着美人エスター・ウィリアムスの初主演映画。

《午後の部》

「美人女優」シリーズ

「シャレード」(1963年・101分)

美しき未亡人に扮したオードリーが追跡劇を展開する、おしゃれなロマンティック・サスペンス。

¥ 無料(先着80人)

他 【解説】都築義高(音楽・映画評論家)

「文化マスタープラン」

策定しています

HPを見る (記事ID 7677)

文化マスタープランは“ともに創る きらめく長久手”を目指す、長久手市の文化振興の指針です。

現在、市民のみなさんと一緒にミーティングなどを通して策定作業を進めています。情報はHPなどで公開中です。ご注目ください。

場 西庁舎3階 公民館

対 市内在住・在勤・在学の18歳以上の人(すべて初心者向け)

申 11月1日(水)～20日(月)に、生涯学習課窓口(本人に限る)で申込。郵送の場合は11月20日消印有効。1人で2つ以上の講座に申込可能ですが、はがき1枚につき1講座のみ有効です。お申し込み後のキャンセルはできません。

【あて先】〒480-1196(住所不要)生涯学習課「ながくて・学び・アイ講座」【裏面】①講座番号と講座名

②氏名、年齢 ③郵便番号、住所 ④電話番号 ⑤FAX番号 ⑥在勤・在学者はその旨 ⑦子ども連れの場合は子どもの年齢

他 講座番号36、41は10人、38は8人、その他の講座は7人の受講生がいないと開講しません。詳しくは市HPや市役所、文化の家、福祉の家、中央図書館、Nピアなどに設置してあるチラシをご覧ください。

*お子様連れでの参加が可能な講座は36、38、39(条件つき、詳細は以下の内容をご確認ください)、42です。

*費用は、受講料+資料・材料費の合計です。

番号	講座名	講師	日時	定員	費用	場所
36	「腸活」でハッピーライフ～腸は第二の脳～	食育インストラクター 樋口 圭子	1月10、17、24、31日(水) 10:30～12:00	30人	1,400円	研修室
	腸が汚れていると、心と体のあちこちに悪影響が…。食べ物と生活習慣の改善で、腸内美人・腸内イケメンに! 持 筆記用具					
37	和布飾り「蓮の美に、お雛様を飾る」	脇田 恵理子	1月10、24日、2月7、21日(水) 10:00～11:30	10人	3,000円	学習室2
	和布で小さなお雛様や小物を手縫いして作り、蓮の美の中に詰めて飾ります。 持 裁縫道具及び縫い糸					
38	子育てママと子どものためのアロマセラピー	ナドジャパンアロマセラピスト 西浦 ひろ子	1月11、18、25、2月1日(木) 10:30～12:00	20人	3,500円	学習室1・2
	スキンケアや感染症予防、心のケアなど、子育てに取り入れたい安全で確かなアロマセラピーを学びます。 持 ハンドタオル、筆記用具					
39	はじめてのアクセサリ作り	矢野 絢子	1月13日、2月3、24日(土) 9:30～11:00	10人	3,400円	講義室
	コットンパール、スワロフスキーなどを使いアクセサリを作ります。初心者でも上手にできます。(4歳以上で1人遊びができればお子様連れでの参加が可能です) 持 平やっこ、丸やっこ、ニッパー、ビーズトレイまたはハンドタオル(大)					
40	英語ABCからもう一度	神谷 太郎	1月22、29日、2月5、12日(月) 9:30～11:00	20人	1,240円	講義室
	アルファベットから学びます。何度も繰り返し練習します。決してあきらめません。 持 特になし					
41	ヨガ～からだと心の本音を見つめよう～	marico	1月12、26日、2月2、23日(金) 10:00～11:30	30人	1,400円	研修室
	リラックス中心のハタヨガです。ラフターヨガやピラティス、アドラー心理学も触れ体と心の訓練もします。 持 ヨガマットかバスタオル、筆記用具、ノート1冊					
42	ママとベビーの癒しのベビーマッサージ	大島 聡子	1月29日、2月5、19、26日(月) 10:00～11:30	10人	3,200円	和風会議室
	大好きなママの手でマッサージを受ける事により赤ちゃんはニコニコ笑顔に。親子で幸せ時間を過ごしましょう。 持 バスタオル、赤ちゃんの水分補給ができるもの(母乳、ミルク、お茶等)、赤ちゃんの普段のおでかけセット(おむつ、お気に入りのおもちゃ等)					

↑↑まちな話題↑↑

市民記者:ファーストサーブさんの記事

問 情報課 ☎56-0601 記事ID 3936

市民記者の記事をぜひご覧ください!

HPを見る

スイフヨウ(酔芙蓉)が見頃

酔芙蓉は、朝のうちは純白、午後には淡い紅色、夕方から夜にかけては紅色になります。酒を飲むと顔色がだんだんと赤みを帯びるのに似ていることからこの名がついたといわれています。(花期は9～10月頃)



市民記者ホームページ

http://nagakute0.seesaa.net

長久手市 市民記者 検索 で検索

より詳細な情報は、市ホームページで見ることができます。[長久手市 検索](http://www.city.nagakute.lg.jp)
http://www.city.nagakute.lg.jp



イベント

暮らし環境

まちセンカフェ(交流サロン) 「実は身近にある貧困！」

問 たつせがある課 ☎ 56-0602
[HPを見る](#) 記事ID 10126

時 11月18日(土) 10:00~11:30
場 まちづくりセンター1階 交流スペース
内 「貧困」と聞いて、何を思い浮かべますか？ 今、見た目だけではわからない貧困があり、制度や支援の手が届かず、苦しんでいる人が増えています。まずは知ってください。

ゲスト:渡辺ゆりか(一般社団法人草の根ささえあいプロジェクト代表理事、名古屋子ども・若者総合相談センター長)

申 不要 ¥ 無料

COOL CHOICE エコサテライトブース&猫の譲渡会

問 環境課 ☎ 56-0612
[HPを見る](#) [HPを見る](#) 記事ID 10681、10683

地球温暖化防止のための国民運動「COOL CHOICE」を啓発するブースを出展します。

また、引き取り手のいない猫について、新しい飼い主さんを捜すための譲渡会も合わせて開催します。

COOL CHOICE エコサテライトブース
時 11月12日(日) 9:30~15:00
内 省エネに関する〇×クイズ等を実施
猫の譲渡会

時 11月12日(日) 13:00~15:00
※当日は申込のみ。お引き渡しは後日。

場 エコハウス



調停相談会

問 名古屋家庭裁判所総務課庶務課
☎ 052-223-0994

[HPを見る](#) 記事ID 10635

夫婦関係や扶養、相続、交通事故、過払い返還など民事上のもめ事を、裁判所の調停委員に相談できる無料相談会を開催します。

時 ① 11月10日(金)
10:00~15:30

場 ① 尾張旭市中央公民館1階
101会議室

時 ② 11月15日(水)
10:00~15:30

場 ② ウィルあいち1階 セミナールーム1

申 予約不要。先着順。¥ 無料

新鮮野菜の収穫体験

問 みどりの推進課 ☎ 56-0620
[HPを見る](#) 記事ID 10642

長久手農楽校で育てた、おいしい新鮮野菜の収穫体験を行います。ご家族と一緒に、野菜の収穫を楽しみ、味わいましょう！

時 11月25日(土) 10:00~13:30
※少雨決行

場 旧集出荷選果場
長久手農楽校ほ場(前熊前山地内)

対 市内在住の家族10組(1家族5人まで)

¥ 1組2,000円(当日集金)

申 11月1日(水)から15日(水)までに申込用紙を郵送またはFAXで提出。申込多数の場合は抽選。

愛知県農業総合試験場 公開デー

問 愛知県農業総合試験場
☎ 62-0085(内線324)
[HPを見る](#) 記事ID 9278

日頃の研究成果や愛知の農業を多くの人に知っていただくため、公開デー「いいね！」を見つけよう！農総試公開デー2017を開催します。詳細は、

試験場HPをご覧ください。

時 11月3日(金・祝) 9:00~14:00
場 農業総合試験場中央研究棟ほか

人にやさしい街づくり 地域セミナー

問 都市計画課 ☎ 56-0622
[HPを見る](#) 記事ID 10675

愛知県では「人にやさしい街づくりの推進に関する条例」を定め、各市と協力して障がいのある方や高齢者の方を始め、すべての人が安心して暮らし、自由に外出できるよう「人にやさしい街づくり」を進めています。この取り組みの一環としてセミナーを開催します。

時 11月18日(土) 9:30~12:15
場 市が洞小学校

内 市長の講演、福祉施設の見学など
申 11月10日(金)までに申込用紙をFAXで提出。先着60人。¥ 無料

健康・福祉

骨密度測定会

問 健康推進課 ☎ 63-3300
[HPを見る](#) 記事ID 10603

骨密度を把握し、自身の生活を振り返りましょう。

時 12月7日(木) 9:30~15:00
(受付時間は30分ごと)

場 保健センター3階 会議室

対 今年度中に測定会に参加した人を除く市内在住の人 先着120人

内 骨密度測定、個別相談
申 11月20日(月)9:00から健康推進課窓口または電話で申込。

他 素足で測定しますので、軽装でお越しください。体成分分析装置測定会も同日に開催します。

サロン説明会&交流会

問 社会福祉協議会 ☎ 62-4700

「こんな活動しているよ！」「こんなことで困っています」などなど…サロン運営に

ついて語りませんか？サロン助成についての説明会も行います。
交流会で意外なつながりができるかも！

時 12月5日(火)13:30~15:30

場 福祉の家2階 集会室

- 対** ①サロン活動に興味のある人
②サロン活動を行っている人
③「見守りサポーター ながくて」中級・上級受講者

申 11月1日(水)から社協窓口または電話、FAX(64-3838)にて受付。

みみサポ養成講座 (聴覚障害者支援活動 ボランティア養成講座)

問 福祉課 ☎ 56-0614

HPを見る 記事ID 10682

時 11月21日(火)~12月26日(火)
(毎週火曜日、全6回) 10:00~12:00

場 日進市中央福祉センター
視聴覚室

内 聞こえない、聞こえづらい人に対し、講演や会話等の内容をその場でパソコンに入力し、表示して伝えるパソコン要約筆記の講座。

対 市内在住、在勤、在学の中学卒業以上の人 先着16人

料 500円(テキスト代として)

持 ノートパソコン(Windows vista以上)

申 社協ボランティアセンターに電話(61-3434)またはFAX(64-2811)で申込。

「ボラ活」 ボランティアカフェ

問 社協ボランティアセンター
☎ 61-3434

～知っていますか？介助犬訓練と支えるボランティア～

ボランティアについてお茶をしながらのんびりお話をしませんか？今回の会場は介助犬総合訓練センター「シンシアの丘」です。シンシアの丘見学と、そこでボランティア活動についてのお話し

もします。

時 11月18日(土)10:00~11:30

場 介助犬総合訓練センター シンシアの丘

対 市内在住、在勤、在学の人 先着20人

申 11月1日(水)から15日(水)までに電話で申込。

世界糖尿病デー in 愛知医科大学病院

問 愛知医科大学病院
糖尿病療養支援チーム(病院管理課)
☎ 62-3311

記事ID 9286

HPを見る

毎年11/14は世界糖尿病デー。糖尿病について多くの人に知っていただくことを目的に制定された国際デーです。愛知医科大学病院でもイベントを開催します。

時 11月13日(月)~17日(金)
9:00~15:00

場 愛知医科大学病院1階オアシスホール、2階健康情報教室アイブラリー他

内 糖尿病教室、ポスター展示、血糖測定体験、運動療法体験 他

人権講演会

問 福祉課 ☎ 56-0614

HPを見る 記事ID 10776

「障がい者の人権と介助犬の役割について」をテーマとした講演会を行います。申込は不要です。

時 12月1日(金)10:00~11:45

場 文化の家 森のホール

内 講師:高柳 友子氏(社会福祉法人日本介助犬協会専務理事)

正しいラジオ体操 ご存じですか

問 健康推進課 ☎ 63-3300

HPを見る 記事ID 9981

みなさんにとって身近なラジオ体操。ラジオ体操の正しい方法を本当にご存知ですか？一緒に楽しく実践して、運動不足を解消しましょう。

時 12月1日(金)10:00~11:30

場 保健センター3階 会議室

対 市内在住の人

内 講師:六鹿 慶子氏(NPO法人全国ラジオ体操連盟1級指導士)

申 11月7日(火)9:00から健康推進課窓口または電話で申込。先着50人。

他 水分、汗拭きタオルを持って、動きやすい服装でお越しください。体操の時はスリッパを脱いでいただきます。



文化・スポーツ

第5回長久手市民芸術 フェスタ〜縁〜

問 生涯学習課 ☎ 56-0627

HPを見る 記事ID 10676

市文化協会芸術部門加盟18団体と市民公募4団体が日頃の練習成果を発表するステージです。趣向を凝らした演技をお楽しみください。

時 11月5日(日)

10:00 開場 10:30 開演

場 文化の家 森のホール

他 入場無料。先着300人に粗品贈呈。

第42回シニアクラブ連合会 「趣味の作品展」

問 社協ボランティアセンター
☎ 61-3434

シニアクラブ会員の長年の経験や技能や日頃の練習を生かした作品を展示します。

シニアクラブの会員も募集中!

時 11月17日(金)9:00~16:00

11月18日(土)9:00~15:00

場 福祉の家1階 ボランティアプラザ
活動室1など

ゼロからはじめるタブレット入門 (基本操作編)

問 生涯学習課 ☎ 56-0627
[HPを見る](#) 記事ID 10692

電源のオンオフから、カメラ、インターネット等のよく利用する基本操作を学習します。※アプリインストールに関する内容は行いません。

時 12月2日、9日、16日、23日(土)
 <全4回> 10:00~12:00

場 西庁舎3階 学習室1・2

内 講師:友次 進

対 文字入力ができる、市内在住・在学・在勤の18歳以上の人 先着20人

¥ 1,400円

持 筆記用具、タブレット(アンドロイド系またはiPad、Wi-Fi版可)

※Windowsタブレット、kindleタブレット受講不可

申 11月1日(水)9:00から生涯学習課窓口で先着順受付。電話申込可。

市政情報

公共施設のあり方検討 市民ワーキング(総まとめ)ス

問 財政課 ☎ 56-0606
[HPを見る](#) 記事ID 10483

市の公共施設全体のこれからのあり方をみんなで検討するため、市民ワーキングを開催しています。第1回から第3回までで公共施設の現状について学び、具体的な課題は何かを話し合いました。第4回、第5回では、課題に対する提案などをみなさんと考えていきます。事前申込不要ですので、ご家族やお知り合いとぜひご参加ください(各回からの参加も大歓迎です)。

時 第4回 11月11日(土)
 13:30~16:30

第5回 11月26日(日)
 13:30~16:30

場 まちづくりセンター2階 集会室1

内 公共施設に関するグループワーク
 第4回:課題に対する提案
 第5回:総まとめ

募 集

まちセンまつり 実行委員の募集ス

問 たつせがある課 ☎ 56-0602
[HPを見る](#) 記事ID 9311

まちセンまつりは、市民団体が体験・展示・発表などで自分たちの活動を発信する手作りの交流イベントです。平成30年長久手古戦場桜まつりと同日に開催予定のまちセンまつりに向けて、企画・運営に携わっていただく実行委員を募集します。

時 第1回実行委員会
 11月29日(水) 18:30~20:00

対 市内在住・在勤・在学の18歳以上の人

申 11月1日(水)から17日(金)までに応募用紙をまちづくりセンターに持参するか、FAX(61-6800)、郵送(〒480-1121 長久手市武蔵塚101番地3)にて提出。

企業合同説明会 出展企業募集

問 たつせがある課 ☎ 56-0641
[HPを見る](#) 記事ID 9345

瀬戸・大府・尾張旭・豊明・日進・みよし・長久手・東郷の8市町が主催する企業合同説明会の出展企業を募集します。

時 平成30年4月4日(水)
 13:00~18:00(予定)

場 ウィンクあいち7階展示場フロア

対 長久手市商工会に加入している企業(加入していない場合も申込時に加入すれば出展できます)

¥ 出展企業負担金
 1ブース50,000円(予定)

申 11月9日(木)までに、参加申込書を、たつせがある課へメールまたはFAXで申込。

〈出展スペース例〉

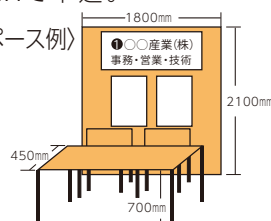

行政改革推進委員募集

問 行政課 ☎ 56-0605
[HPを見る](#) 記事ID 10658

効率的な行政の実現を推進するため、行政改革の進捗状況の管理などを調査・審議する長久手市行政改革推進委員を、3人程度募集します。

任期 委嘱の日から3年間

対 市内在住で、18歳以上75歳未満(委員委嘱時点)の人。※市議会議員または市付属機関の委員を除く。

申 11月24日(金)までに、申込用紙を行政課に提出。申込用紙は、行政課窓口または市HPで配布。

他 選考委員会による審査を行い、選考後、応募者全員に結果を書面で通知します。

お知らせ

くらし環境

マイナンバーカード・通知カードの休日窓口の開設

問 市マイナンバーコールセンター ☎ 63-0178
 問 市民課 ☎ 56-0607

[HPを見る](#) 記事ID 10656

平日にマイナンバーカード・通知カードを受け取れない場合や申請受付のために、休日窓口を開設します。

時 11月26日(日) 9:00~12:40

場 本庁舎1階 市民課

持 【共通】通知カード、運転免許証などの本人確認書類、住民基本台帳カード(持っている場合のみ)

【受け取りの場合】個人番号カード交付・電子証明書発行通知書兼照会書(はがき)

【申請の場合】個人番号カード交付申請書、認印(ゴム印等不可)

※顔写真は無料でお撮りします



駐車監視員 活動ガイドラインの改正

問 愛知警察署 ☎ 39-0110
HPを見る 記事ID 3869

愛知警察署が定めた駐車監視員活動ガイドラインが平成29年11月1日に改正されます。それに伴い、下記のとおり変更となります。

【新設】駐車違反取締り重点地域

●大日、神門前、丸山、石場地区

【新設】駐車違反取締り重点路線

●県道田名古屋線(前熊～愛・地球博記念公園西口交差点)

※ 駐車監視員とは、警察署長の委託を受けた法人の下で、地域を巡回し、放置駐車車両の確認や確認標章の取り付けなどを行う人のことであり、法律上の資格が必要とされています。



日本国籍を有するものの戸籍に記載がない方(無戸籍者)について

問 名古屋法務局
☎ 052-952-8111
HPを見る 記事ID 1332

子どもが生まれた場合、出生届により戸籍に記載しなければなりません。何らかの理由により出生届をしなかったことが原因で、日本国籍を有するものの、戸籍に記載されない無戸籍者となることがあります。

無戸籍者は、戸籍謄本等により身元を証明することができないために、社会生活上様々な不利益を被ることがあるほか、各種の行政サービスを享受する上で困難が生じています。

無戸籍者を戸籍に記載する方法については、名古屋法務局までお問い合わせください。

社会保険料(国民年金保険料) 控除証明書の発行

問 ナビダイヤル
☎ 0570-003-004
HPを見る 記事ID 4676

平成29年1月1日～9月30日に国民年金保険料を納付された人に対し、社会保険料(国民年金保険料)控除証明書が、11月上旬に日本年金機構から送付されます。

年末調整や確定申告の際には必ず、この証明書(又は領収証書)を添付してください。

10月1日から12月31日までの間に今年のはじめて納付された人には、来年2月上旬に送られます。

ごみの野焼きは法律違反

問 環境課 ☎ 56-0612
HPを見る 記事ID 1277

ごみの野焼きは、煙やにおいが発生し、洗濯物を干せなくなったり、窓が開けられなくなって迷惑する人もいます。農業を営むことにより出た草の焼却などの禁止の例外もありますが、風向き・量・時間帯など周囲には十分配慮をお願いします。

11月15日 県内一斉ノー残業デー

問 愛知県労働福祉課
☎ 052-954-6360
HPを見る 記事ID 10673

県が労使団体等と構成する「あいちワーク・ライフ・バランス推進協議会」が実施している、「あいちワーク・ライフ・バランス推進運動」では、11月の第3水曜日を「県内一斉ノー残業デー」と定め、働き方を見直す契機となるよう、普及活動に取り組んでいます。

今年は、11月15日(水)が「県内一斉ノー残業デー」となりますので、当日は効率よく仕事を進め、定時退社をして、自己啓発や家族との時間をお過ごしください。

放置自転車クリーンキャンペーン 月間～困ります！自転車置きざり 知らんぷり～

問 安心安全課 ☎ 56-0611
HPを見る 記事ID 10660

本市では、昨年324台の放置自転車を処分しています。放置自転車は通行の妨げとなるばかりでなく、犯罪の温床となりかねません。一人ひとりが駐輪マナーを守って、放置自転車の無い快適なまちづくりにご協力ください。

【自転車盗は犯罪です！】

市では、平成29年1月から9月末現在で、85件の自転車盗難の被害が発生しています。盗難自転車は、別の犯罪に使われたり、乗り捨てられて、放置自転車となる場合があります。

- 自転車から離れるときは、短時間でも必ずカギをかけましょう
- ワイヤー錠などを使ってツーロック(カギを2つかける)にしましょう
- 防犯登録、記名をしましょう
- 路上等に放置せず、駐輪場に駐車しましょう
- 盗難にあったら、警察に盗難届を出しましょう

介護職員初任者研修等 受講料助成金

問 長寿課 ☎ 56-0613
HPを見る 記事ID 10641

介護職員初任者研修または実務者研修を平成29年10月1日以降に修了した後、6か月以上、市内の介護保険事業所または障がいサービス事業所に新たに勤務した人へ、研修の受講料についての助成を行う事業を平成30年度実施予定です。

助成を申請する際に、研修受講料の領収書の写しの添付が必要ですので、対象となる見込みのある人は必ず領収書を保管しておいてください。

助成内容の詳細等は、平成30年4月以降に、市HPや広報でお知らせをしますので、ご確認ください。

年末調整等説明会・青色申告決算説明会

問 昭和税務署

☎ 052-881-8171

HPを見る 記事ID 7823

	年末調整等説明会	青色申告決算説明会
時	11月15日(水) 10:00~12:00	11月15日(水) 13:30~15:30
場	日進市民会館	小ホール
対	源泉徴収義務者 (法人および個人の 白色申告の人)	個人の青色 申告の人

※公共交通機関での来場にご協力ください。

新城名古屋藤が丘線

問 新城市行政課

☎ 0536-23-7611

HPを見る 記事ID 10661

平成28年7月1日から、新城市と藤が丘駅・長久手古戦場駅を結ぶ高速バス「新城名古屋藤が丘線」が運行しています。新城市方面の観光地へのアクセスとして、ぜひご利用ください。

運行区間 長久手古戦場駅、藤が丘駅～新城市間(新東名高速道路、東名高速道路を利用)

運行本数 平日1日3便(土・日・祝日及び12月29日～1月3日は2便)

運賃 片道 大人1,000円
(小人500円)

予約 乗車する1か月前の午前9時から
高速バス専用ダイヤル
0532-44-8412

(年中無休 9:00~19:00)
またはインターネットで受付
※バスに空席がある場合は予約
なしでご乗車いただけます。

農地に関するアンケートにご協力ください

問 みどりの推進課 ☎ 56-0620

HPを見る 記事ID 10709

長久手市では、平成30年度に長久手農業振興地域整備計画の見直しを計画しており、市内に農地をお持ちの方にアンケートの送付を予定しています。届きましたら、回答にご協力をお願いします。

時 11月中旬頃送付予定

対 市内農地所有者 無作為抽出200件

健康・福祉

季節性インフルエンザの予防

問 健康推進課 ☎ 63-3300

HPを見る 記事ID 1103

季節性インフルエンザは流行性があり、いったん流行が始まると、短期間に多くの人へ感染が広がります。日本では、例年12月～3月が流行シーズンです。インフルエンザにかかった場合、早めに医療機関を受診しましょう。

予防のポイント

- 1 流行前にワクチン接種を行いましょう。
- 2 帰宅後はうがいと手洗いをしましょう。
- 3 十分な休養とバランスのとれた栄養摂取を心がけましょう。

市政情報

新教育長の就任

問 教育総務課 ☎ 56-0625

HPを見る 記事ID 431

平成29年9月30日に堀田まゆみ氏が退任し、平成29年10月1日に川本忠氏が教育長に就任しました。

名古屋都市計画 地区計画変更案の縦覧

問 都市計画課 ☎ 56-0622

HPを見る 記事ID 10657

関係法令の改正等に伴い、さつきが丘、丁子田、戸田谷、長湫南部、長久手中央の地区計画の変更案を作成しましたので、その案を都市計画法第16条第2項の規定に基づき、次のとおり縦覧します。

時 11月6日(月)～11月20日(月)
8:30～17:15(市役所閉庁日を除く)

場 本庁舎3階 都市計画課

他 地区内の土地所有者及び都市計画法施行令第10条の4に規定する利害関係者は、案について11月27日(月)まで市長に対して意見書を提出することができます。



問 経営企画課 ☎ 56-0600 (記事ID 10650)

HPを見る

リニモ秋色ウォーキング

【スタート受付】9:30～11:30 【ゴール受付】14:30まで

他 申込不要。参加費無料(ただし、交通費、有料施設入場料等は自己負担)

	開催日	コース名	スタート駅	ゴール地点
第1回	11月5日(日)	深まる秋を堪能! デジタルまつり2017ウォーク	愛・地球博 記念公園駅	愛知県陶磁美術館 (陶磁資料館南駅)
第2回	11月26日(日)	晩秋の猪高緑地散策ウォーク	リニモ藤が丘駅	長久手中央2号公園 (長久手古戦場駅)
第3回	12月10日(日)	愛環・リニモ沿線を巡る。 リニモ沿線合同大学祭 コラボウォーク	愛知環状鉄道 保見駅	モリコロパーク 地球市民交流センター (愛・地球博記念公園駅)

11月みんなの掲示板

【市内で行う催し等をご紹介!詳しくは各団体までお問い合わせください。】

申 12月号への掲載は、11月2日(木)までに申請書を提出してください。
 広報紙への掲載可能件数は最大17件(先着順)です。詳しくは市HPをご覧ください。
 ※各お問い合わせ先への営業目的等でのお問い合わせはご遠慮ください。

問 情報課 ☎ 56-0601 記事ID 3963 **HPを見る**

働きながらの年金と退職について考えよう!

社会保険労務士会が、働きながらの年金・雇用保険の給付・健康保険と退職した場合について、セミナー開催と個別相談いたします。

時 12月3日(日) 10:00~15:00
 場 福祉の家2F 研修室・会議室
 内 セミナー:11時~13時~各30分
 無料相談:10時~15時まで随時
 問 坂柳(電話・FAX52-6923)

あぐりん村水谷論カメラ教室

好評の「わかりやすいカメラ教室」お子様づれ大歓迎!今回より講師自ら主催します。毎月第3水曜開催予定でしっかり学べます。

時 11月15日(水) 10:00~12:00
 場 福祉の家交流ストリート1F ロビー集合
 ￥参加料:1500円(お子様無料)
 申 メール又は電話
 問 satoshimizutani0808@softbank.ne.jp
 090-3858-3383 水谷諭

ハッピーコラージュ講座1

この講座ではコラージュを作って終わりではありません。シリーズ第1弾の今回は楽しく作ります。

時 11月11日(土) 10:00~12:00
 場 中島工務店長久手studio
 対 10人 ￥2000円 他子連れOK
 内 雑誌の中からピンときたものを切り貼り。そこから見えてくるものは...?
 申 メール 問 松永(yumemi1103@gmail.com)

バラ園のフラワーアレンジ教室

近藤バラ園のバラを使用したフラワーアレンジ教室。

時 12月3日(日) 14:00~15:30
 場 JAあいち尾東長久手店ライブ館2F
 対 定員30名
 内 講師:伊藤珠美
 ￥1000円 申 電話かFAX
 問 近藤 090-1749-3389
 FAX0561-63-2037

展示会をつくるー制作の立場からー

博物館の展示会場がどのようにつくられるのかを具体的に紹介します。

時 12月7日(木) 15:10~16:40
 場 愛知淑徳大学11号棟1階ミニシアター
 対 先着130人
 内 展示会場のデザインから施行までの過程を制作者の立場から紹介。
 問 愛知淑徳大学教職・司書・学芸員教育センター(電話 0561-62-4111 内線 2354)

土鍋のつどい ~食事×地域×学生~

秋の味覚を堪能しながらゆっくりお話しませんか?

時 11月18日(土) 10:45~12:30
 場 西小校区共生ステーション
 対 大人(今回は大人のみの会です)
 内 地域のみなさんと、気軽に楽しく食事を囲みます。 ￥1人500円
 申 メールor共ステ内の目安箱に申込用紙を投函
 問 団体email(donabenetinaichi@gmail.com)

ママ&よちよち歩きの親子ヨガ

大変でもあり、喜びもいっぱいの子育てを、みんなでカラダを動かしながら、シェアしませんか?

時 11月24日(金) 11:30~13:00 場 フィレックス長久手
 対 母と未就園児 10組
 内 スタジオ内で赤ちゃんと一緒に、ヨガでリフレッシュ&エンジョイ。
 ￥無料 申 要申込 問 フィレックス 052-705-2575

第3回つながる CoCo フェスタ!

40以上の健康・癒し・グルメが出店する秋祭り。子どものステージ発表や、内海聡医師の講演会も同日開催!

時 11月5日(日) 10:00~16:00 場 古戦場西交差点の南東角
 内 メイン会場ではタロット占い、オーラ測定、長久手産有機野菜販売も。
 ￥無料・講演会は2000円 申 講演会は要申込
 問 フィレックス 052-705-2575

↑↑まちの話題

問 情報課 ☎ 56-0601 (記事ID 3936) **HPを見る**
市民記者の記事をぜひご覧ください!

市民記者ホームページ
<http://nagakute0.seesaa.net>
 [長久手市 市民記者] [検索] で検索

市民記者:ファーストサーブさんの記事

市民記者:ファーストサーブさんの記事

彼岸花の咲くころ



彼岸の入り前後になると市内の田圃の畦や香流川周辺で彼岸花が見頃をむかえました。彼岸花の甘い香りに誘われたのか、アゲハ蝶が花から花へと飛び回っていました。

第7回 ながくて香流川ウォーク



9月広報【みんなの掲示板】で「香流川の身近な自然を感じながら歩きますか」を見て参加しました。(参加人数:老若男女 約100名)

いつまでも健康な歯を大切に



8020運動で表彰されたみなさん



8520・9020運動で表彰されたみなさん

いつまでも健康な歯でおいしく食べて元気な生活を送っていただくために、80歳、85歳、90歳で20本以上の歯を保つことを今年度に達成された方々が、9月18日(月・祝)に表彰されました。

長久手市市内一斉防災訓練 平成29年11月19日(日)午前9時 地震発生

西小学校区まちづくり協議会では、「無事カード」と「避難者名簿」をみなさんにお渡ししています。



- ◀ ☆「無事カード」は、ご家族近隣・地域のみなさんに無事を知らせるためのカードです。外から確認できるように玄関または門の所にかけてください。
- ☆「避難者名簿」も、みなさんの安否を確認するために使用するものです。 ▶
- お近くの一時避難場所(公園)の受付に提出してください。

避難者名簿

西小学校体育館では、防災に関する体験コーナーと**防災キャンプ2017**報告会を行います。お子さんには、お菓子も用意しております。ぜひご参加ください。

ご意見やご相談事などございましたら、お気軽に西小校区**共生ステーション**まで ☎0561-64-5331

お知らせ

イベント

び さん 尾三だより

日進市・みよし市・東郷町・豊明市・長久手市による尾三地区自治体間連携事業として、各市町の情報を相互掲載しています。掲載記事の詳細については、各市町へお問い合わせください。

【日進市】第18回にしん市民まつり

☎日進市市民協働課 ☎0561-73-3194

- 時 11月19日(日)9:00~15:00 (雨天決行)
※文化祭は11月18日(土)から、図書館まつりは11月11日(土)から開催
- 場 ①産業まつり(日進市役所周辺、JAあいち尾東周辺)、②文化祭(日進市民会館)、③健康・福祉フェスティバル、④レクリエーションスポーツまつり(③④ともに日進市スポーツセンター)、⑤図書館まつり(日進市立図書館)
- 内 ちびっこ集まれ!「はたらくるま大集合!」ほか



【みよし市】みよし音楽祭「第19回市民合唱交流会」

☎みよし市教育行政課 ☎0561-32-8028

- 市内で活動している合唱団が日頃の練習の成果を発表します。小学生を加えての発表会です。ぜひサンアートへお越しいただき、美しい歌声をお聴きください。
- 時 11月26日(日)12:20開演(12:00開場)
- 場 サンアート大ホール(みよし市三好町大慈山1-1) ¥ 無料
- 出演団体 三好女声コーラス、天王小学校、コール三好丘、黒笹小学校、女声合唱華音、音遊合唱団、コール・こすもす、みよし東郷混声合唱団、みよし少年少女合唱団、緑フラウエン・コール、北部小学校、メサイア合唱団、みんなで歌おうド・レ・ミ(出演順)



【東郷町】第35回東郷町文化産業まつり

☎東郷町産業振興課 ☎0561-56-0741

- 東郷町の文化と産業に触れてみませんか。
- 時 ①11月11日(土)10:00~16:00
内 芸能大会(舞踊、囃子太鼓、ハワイアンダンスなど)、作品展示
- 時 ②11月12日(日)9:00~15:00
内 ステージ発表、作品展示、各種出店、農産物直売、フリーマーケットなど
- 場 イーストプラザいこまい館、東郷町民会館、東郷町総合体育館、JAあいち尾東東郷支店など



【豊明市】日本の花文化遺産 変わり菊まつり

☎とよあけ花マルシェプロジェクト ☎0562-96-1199

- 古典菊や江戸菊など、豊明でしか見られない菊の展示を行います！その他にも、菊の専門家による「菊トーク!(解説会)」や、体験型イベントを開催します。お誘い合わせの上、ぜひお越しください。
- 時 11月11日(土)・12日(日)9:00~15:00
- 場 名鉄前後駅前広場(豊明市前後町善江1634番地2)
- 他 主催 とよあけ花マルシェプロジェクト



母子保健 (記事ID 1100)

HPを見る

予防接種 (記事ID 1192)

HPを見る

成人健診 (記事ID 747)

HPを見る

内容(予は要予約)	とき		対象(対は対象)
親子健康手帳交付	7日(火) 24日(金)	13:30集合 9:45集合	妊婦
パパママ教室(1回目)	24日(金)	10:30~11:30終了	主に妊娠6か月ごろまでの初妊婦とその夫
予 パパママ教室(2回目) ※予約は土日のみ	8日(水) 25日(土)	13:15受付~15:30終了 9:15受付~11:30終了	主に妊娠7か月以降の初妊婦とその夫
予 妊婦訪問	訪問は予約制です。 (希望者は保健センターへ連絡してください)		妊婦(訪問は妊娠中1回)
こんにちは赤ちゃん訪問	3~4か月児健診受診前		すべての赤ちゃんとその保護者 (里帰り出産で市内滞在中の人も対象となります)
転入者予防接種等説明会	29日(水)	10:00集合	主に7歳半未満の子がいる転入世帯 (健康推進課窓口等で転入手続きした人を除く。)
のびのび計測日*1	下山児童館 保健センター	14日(火) 29日(水)	10:00~10:30受付 10:15~10:45受付
予 離乳食教室	13日(月)	10:00~11:30	主に第1子(4~5か月)をもつ保護者(乳児同伴可)
予 妊産婦歯科健康診査	予約してから、市内委託医療機関で受診してください。		妊婦と産後1年未満の産婦
BCG接種	7日(火)	9:15~10:15受付	H29年5月16日~H29年5月31日生
	21日(火)		H29年6月1日~H29年6月15日生
予 B型肝炎 予 ヒブ、小児用肺炎球菌 予 4種混合、不活化単独ポリオ 予 麻しん・風しん混合、麻しん単独・風しん単独 予 水痘 予 日本脳炎 予 二種混合 予 子宮頸がんワクチン	医療機関で接種してください		対 生後1歳未満
			対 生後2~60月に至るまで
			対 生後3~90月未満
			対 第1期: 生後12~24月未満 第2期: 小学校入学前の1年間
			対 生後12~36月未満
			対 1期: 生後6~90月未満、2期: 9~13歳未満 救済制度により対象以外で接種可能な場合あり
			対 小学6年生
		対 小学6年生~高校1年生の女子	
			厚生労働省の勧告を受け、積極的な接種の勧奨を一時的に差し控えています。
予 特定健康診査 がん検診(胸部・胃・大腸・前立腺)	9日(木)、10日(金)、27日(月)、28日(火)		市国民健康保険加入者で40~74歳の人(検診によって対象制限あり)
予 子宮検診	16日(木)		20歳以上の西暦奇数年生まれの女性(昨年度受診していない西暦偶数年生まれの方も可)
予 個別子宮検診	2月28日までに市内委託医療機関で受診してください。		
予 乳腺検診	1日(水)、2日(木)、6日(月)、22日(水)		40歳以上の西暦奇数年生まれの女性(昨年度受診していない西暦偶数年生まれの方も可)
予 集団大腸・喀痰検診	30日(木)		40歳以上の人
予 歯周病検診	1月31日までに市内委託歯科医院で受診してください。		20歳、30歳、35歳、40歳、45歳、50歳、55歳、60歳、65歳、70歳、75歳の人
予 体成分分析装置測定会	随時(時間は要相談)		市内在住の人

納期限(11月30日)までに納めてください

税目	納期	問合先
国民健康保険税	第7期	収納課 ☎56-0610
後期高齢者医療保険料	第5期	保険医療課 ☎56-0617

口座振替の人は、納期限の日に引落します。残高を確認してください。納付は便利な口座振替を利用してください。

休日・夜間診療案内

日進市休日急病診療所

☎73-7555 (記事ID 1197) HPを見る

診療時間	9:00~16:30 (昼休憩1時間あり)
診療科目	内科・小児科
所在地	日進市蟹甲町中島22 (中央福祉センター内)

空調機器及びトイレの改修工事中です。一部の期間中、診療所のトイレが使用できなくなりますので、隣設の中央福祉センターのトイレをご利用ください。

夜間の急病・ケガは下記に問い合わせを

救急医療情報センター ☎82-1133

愛知医科大学病院 時間外診療

救急でかかりつけ医が開いていない場合、診療を受けることができます。まず、電話で相談してください。☎62-3311(代表)
なお、時間内、時間外問わず、紹介状なしで受診する等の場合、選定療養費(5,400円)が必要になることがあります。詳しくは愛知医科大学へお問い合わせください。

まちの保健師

保健師が様々な場所に出向き、健康相談をお受けします。気軽にご相談ください。詳しくは市ホームページにてご確認ください。



ドクターから

あなたへ

「毒出しようがい法」について

横井デンタルクリニック 横井英臣医師

今日は「毒出しようがい」のお話をします。人間の口腔内には何億もの細菌が住みつき歯や歯肉に害を及ぼすだけでなく体内に入ると脳梗塞や心筋梗塞、糖尿病また早産や低体重児出産などリスクが高くなるという報告もあります。こうした悪玉細菌の住処であるプラーク(歯垢)を歯石になる前に取り除く作業が「毒出しようがい」なのです。この「毒出しようがい」が上手に出来れば極端な歯磨きも不要となるのです。それは1日3回食後に「毒出しようがい」をやるだけです。それが習慣になると虫歯や歯周病の進行また口臭もとまります。次に「毒出しようがい」の手順と方法を説明します。
(一) 食後にうがいをします。姿勢は出来るだけ正面を向いてから口に水を含みます。水の量は口の中1/3程度がよいと思います。自分の適量を覚えます。

(二) 口を閉じたまま歯間(歯と歯の間)に水を通す要領でクチュクチュと力強く10回程度ゆすぎます。その後水を吐き出します。
(三) 同じ要領で水を含み歯の裏側を舌でこすりグチュグチュして水を吐きます。
(四) 次に同様にして唇で歯の表面をこすりながらグチュグチュをします。
水を吐き出してから歯の表面を唇舌で触れてみるとヌルヌルした感じはなくツルツルした感触を感じます。この方法は舌と口唇を動かすことで口腔筋を鍛えることにもなり誤嚥やムセの予防にもなるのです。以上簡単に「毒出しようがい」を説明しましたが1日3回毎食後時間をおかず行うことが肝要です。以上是非試してみてください。
以上歯科医の収入が減ることを覚悟でお話しました。

いっぺいといっぱく Vol.51

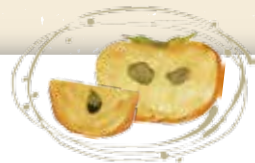

市長は長久手をどんなまちにしたいか、そのために何に取り組もうとしているのか。その想いを市長の語り口でお伝えします。みなさんと語り合うように、一緒に未来の長久手のことを考えてみましょう。また、市HP【[によぜがもん](#)】もぜひご覧ください。
[市HPのトップページから「[によぜがもん](#)」をクリック。]



本当の市民参加のまちづくりが始まった

今、長久手市では、今後のまちづくりに大きく関わる「計画」と「条例」づくりを進めています。一つは、今後のまちづくりの指針となる「総合計画(愛称:ながくて未来図)」。もう一つは、まちづくりを進めていく上でのルールを定めた「(仮称)自治基本条例」です。8月下旬から9月上旬にかけて、この「計画」と「条例」を広く、市民のみなさんに知ってもらい、話し合い、考える会合を小学校区ごとに開催したところ、6小学校区で約230人に参加をいただきました。私も、すべての小学校区に顔を出させていただきました。

会合では、自分が暮らす小学校区の好きなところ、課題に感じるところを個人で書き出した後、同じ課題を持つ人同士がグループになり、グループごとに、例えば、「防犯パトロールの数を日本一にするには?」といった「課題解決のために、つい行動したくなる問い掛け」を考えました。

終了後のアンケートでは、「みんなが同じようなことで悩んでいることが分かり、少し安心した」「多くの問題が、人と人がつながることで解決できると感じた」「こうした場に出てみるのもいいなと感じた」等のほか、「意見をどう計画に反映していくのか見えない」といった感想もいただきました。

6回とも、経営企画課の職員が進行役を務めました。回を重ねるにつれ、進行が上手になりました。市民として参加した経営企画課以外の職員の中には、同じ市職員が進行役を務める姿に刺激を受けた者も多数いたようです。

本市の最初の総合計画は、昭和49年に作られましたが、そのとき既に「住民参加」と書かれていました。以降、現在の第5次総合計画まで、いずれにも「住民参加のまちづくり」と書かれていますが、未だに「住民参加のまちづくり」は実現できていないと思っています。

今回、次期総合計画のために集まった市民のみなさんがイキイキとした笑顔で、ワクワクしながら話し合っている姿、職員が互いに刺激を受けて取り組む姿を見て、私は、今、まさに「本当の市民参加のまちづくりが始まった」と感じています。



参加者のみなさんと記念撮影

一方で、市主催の取組への参加をためらう方にお聞きすると、「市のことを全く知らないから意見を言えない。だから、参加しない」と言われる方がいらっしゃいますが、見学だけでも大丈夫です。「今日は、見学だけ」と受付でおっしゃってください。まずは、一人でも多くの方々に、市民のみなさんがイキイキと話し合いをする姿を見ていただきたいと思います。

次期総合計画(愛称:ながくて未来図)のテーマ別検討会		
11/3 (金・祝)	9:30 ~ 12:00	福祉の家 2階集会室
11/26 (日)	9:30 ~ 12:00	福祉の家 2階集会室

ご近所で「いつもと違う」と気づいたときはお電話ください



長久手市地域見守り安心ほっとライン

0561-63-5556

24時間
365日受付



表紙の写真もう一枚



9月30日から10月22日まで「ながくてアートフェスティバル2017」が開催され、市内各地でアート作品の展示やワークショップなどが行われました。アートを見て、聞いて、触って、作って…それぞれの楽しみ方で、芸術の秋を満喫していました。

広報ながくてを事業所へ

今月号から、広報ながくてについて事業所のみなさんへの配布を開始します。広報ながくての配布に関してはお気軽に情報課までお問い合わせください。

問 情報課 ☎ 56-0601

