

広報ながくて

Nagakute

📷 長久手市キッズ
消防団結成!
9月3日(文化の家)



市が洞小校区共生ステーションが完成…P2
ながくて未来図をみんなでつくる…P4
上郷警固祭り…P8

2017
10
October
No.655

市が洞小校区

☎ たつせがある課 ☎56-0602

共生ステーションが完成！

地域共生ステーションとは、地域で気軽に集い、語り、地域の様々な課題に対する取り組みを行うための拠点となる「場」です。小学校区単位の組織であるまちづくり協議会による地域運営をめざしています。

この度、市内2つ目となる市が洞小校区共生ステーションが11月1日(水) 13:00から新たにオープンします。オープンに先立ち内覧会を開催しますので、ぜひご参加ください。



これまでの取り組み

市が洞小学校区の地域共生ステーションを地域のみなさんで考えつっていくためのワークショップが全4回行われ、約120人の多世代の方が集まりました。



運営協議会の 委員募集

市が洞小校区共生ステーションの利用方法を考える市が洞小校区共生ステーション運営協議会の委員を募集します。

詳細は市HPをご覧ください。

☎ 10月31日(火) 17:00までに
たつせがある課へ申込書を提出

第1回 運営協議会
11月26日(日) 10:00~12:00

内覧会のご案内

HPを見る 記事ID 10555

時 10月29日(日) 10:00~12:00

場 市が洞小校区共生ステーション
(卯塚一丁目101番地)



市が洞小校区共生ステーションの概要

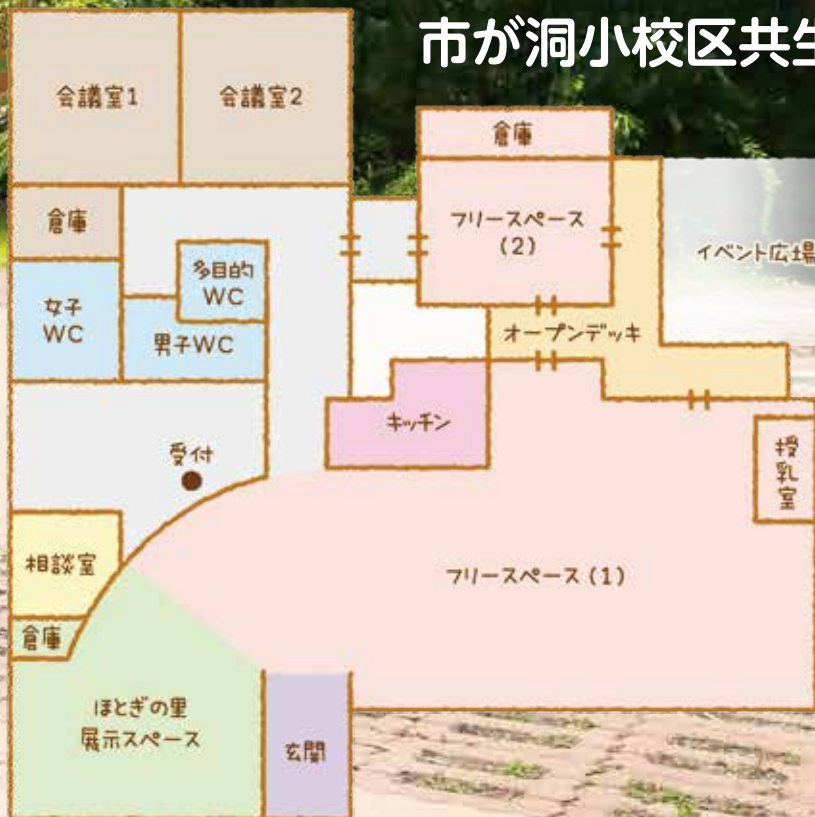

開館日

平成29年11月1日(水)
(11月1日は13:00から)

利用時間

9:00~17:00

休館日

年末年始
(12月28日~1月4日)

施設

フリースペース、会議室、
ほとぎの里展示スペース、
キッチン、授乳コーナー

「総合計画(愛称:ながくて未来図)」を

長久手市では、現在、今後のまちづくりの指針となる「総合計画(愛称:ながくて未来図)」をつくる取り組みを始めています。これまでの取り組みとして、「総合計画策定キックオフパーティー(5月28日・7月9日)」を開催し、約220人が参加しました。また、8月下旬から9月上旬にかけて「知って、話して、考えるThinkNagakuteキャラバン」と題して、各小学校区でワークショップを開催し、全6小学校区で約230人が参加しました。

これまでの取り組みでいただいた意見を「みんなの想い集」としてまとめ、今後は、下記のようなテーマごとの、「問いかけ」も参考にしながら、まちづくりの目標を検討していくために、「テーマ別検討会議」を開催しますので、引き続きご参加よろしくお願いいたします！

《第1回テーマ別検討会議》

時 10月21日(土) 10:30～13:00

場 イオンモール長久手4階 イオンホール

内 長久手の現状及び「みんなの想い集」等の説明、
テーマ発表、テーマごと検討

《第2回》**時** 11月3日(金・祝) 9:30～12:00

《第3回》**時** 11月26日(日) 9:30～12:00

《第2・3回両日とも》**場** 福祉の家2階 集会室

知って、話して、考えるThinkNagakuteキャラバンの結果

様々な課題をもとに、その課題を「みんなで解決したくなるような“問いかけ”」をつくるワークショップを各小学校区ごとに行い、以下のような“問いかけ”が出されました！

コミュニティに関する“問いかけ”

「地域のつながりづくり」「地域で助け合う関係性づくり」「防犯対策」「防災対策」という課題解決のための具体的な“問いかけ”が出されました！

- ★5,000円出してでも入りたくなる自治会とは？
- ★ひとりでも 一歩踏み出して 行きたくなる地域の集まりは？
- ★隣からしょう油を借りられるまちにするには？
- ★地域の住民による連携で窃盗等の防止を図るには？
- ★長久手に住んでいる人、通勤・通学の人でも防災マップが身近になるためにはどうしたらいいか？

福祉に関する“問いかけ”

「高齢者や障がいを持った方への支援」という課題解決のための具体的な“問いかけ”が出されました！

- ★車イス・ベビーカー・お年寄りの方が安心して外出できるようなまちにするには？
- ★誰もが気軽に外出して集えるような場所をつくるには？～健常者も障がい者も同じように～
- ★安心して免許証を返納できるためには？



西小 8/25



北小 8/27



南小 8/30

※ThinkNagakuteキャラバンの他、小中学生への意見や団体ヒアリングを実施し、意見をまとめています。いただいた意見は、「みんなの想い集」としてまとめ、テーマ別検討会議の基礎資料として活用します。

みんなでつくる！テーマ別の検討を始めます！

HPを見る 問 経営企画課 ☎56-0600 (記事ID 10599) Ⓜ スマイルポイント対象事業

総合計画とは 長久手市が目指すべき未来に向かっていくための指針であり、その目指すべき未来を長久手に関わるみんなが共有するためのツールです。長久手市では、現在、第5次総合計画に基づきまちづくりを行っています。第5次総合計画が平成30年度で終期を迎えるため、平成31年度から10年間の新たな総合計画をつくっています。

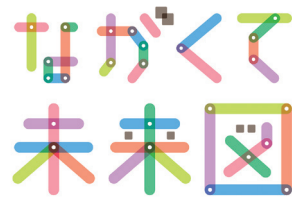

「ながくて未来図」ロゴマーク

第1回目の 申込方法

①経営企画課への申し込み

電話、FAX、メールにて、「名前」「電話番号」「住所」を経営企画課までお知らせください。

②市HPによる申し込み

市ホームページの応募フォームから必要事項をご記入の上、お申し込みください。
※事前申込のない当日参加も大歓迎です！



第1回のテーマ別
検討会議に参加される方は、
ぜひ第2・3回も引き続き
ご参加ください！



東小 9/2



市が洞小 9/3



長久手小 9/6

自然・環境に関する“問いかけ”

「農の活用」「自然との共生」「循環型社会」という課題解決のための具体的な“問いかけ”が出されました！

- ★長久手の東部と西部を「農」でつなげるには？
- ★休日に外で2時間活動するには？
- ★もう一度川で遊べるようになるには？
- ★自分たちで電気をつくるにはどうする？

公共施設に関する“問いかけ”

「公園の活用」という課題解決のための具体的な“問いかけ”が出されました！

- ★みんなが気軽にフラット立ち寄れる公園をつくるには？
- ★小学生・中学生・高校生・大学生・社会人・高齢者が週に1～3日行きたくなる公園にしませんか？

子育て支援に関する“問いかけ”

「地域での子育て」「居場所づくり」という課題解決のための具体的な“問いかけ”が出されました！

- ★地域の宝である子ども達を月1回楽しませるには？
- ★大変!!お母さんが子育てに困っている!!
地域の駆け込み寺は？
- ★子ども家族も自分もさみしくない居場所を5か所つくるには？

交通機関・道路整備に関する“問いかけ”

「よりよい公共交通」「渋滞対策」「交通安全対策」「道路整備」という課題解決のための具体的な“問いかけ”が出されました！

- ★リコモで買い物したくなるためには？
- ★車に頼らない安全なまちってどんなまち？
- ★健康寿命を伸ばし、高齢者の引きこもりをなくすために、交通のアクセスをよくするには？
- ★通勤・通学時に「危険」と思う瞬間をなくすには？

幸せのモノサシって何だろう

HPを見る 問 経営企画課 ☎56-0600 (記事ID 10287)

右肩上がりだった高度経済成長期、私たちは目に見えるものに幸せ(豊かさ)を求めて来ました。しかし、その一方で生活満足度は低下し、私たちは、目に見えるものから、心で感じるものに、価値を見出そうとしています。

そこで、私たちは、漠然とした中から、幸せを感じ取る尺度(=モノサシ)が必要ではないかと考え、私たちが住んでいるまちの暮らしや営みを知り、幸せなまちへの道しるべとして「幸せのモノサシ」を作りました。

幸せのモノサシのカタチ

(右ページをご覧ください)

市民と職員で構成する「幸せ実感広め隊」は、幸せにつながる人を取材し、広める活動の実践等から幸せのモノサシを考えました。

その結果、「子どもの笑顔」をキーワードとし、幸せなまちにするための目標「**地域で子どもの笑顔を育てるまち**」が生まれました。

さらに、その目標の状態をより具体的に示した8つの目標と、これらに大きく関わる行動や環境の12のデータを右ページのとおり設定しました。

「幸せのモノサシ」は、これらすべてをひとつにまとめたものです。

広め隊のミーティングの様子



市民まつりでの幸せに関するインタビュー

幸せのモノサシ講演会 地域で子どもの笑顔を育てるまち

HPを見る

記事ID 10543

幸せにつながるまちづくり、それは自分と周りの人が笑顔で暮らせることが、始めの一步ではないでしょうか。まず、「幸せのモノサシ」を知って、私たちがまちのためにできることについて考えてみませんか。

11/15 水 講師 **草郷 孝好** (愛称: たかさん)
19:00~20:30 関西大学社会学部教授

場 西庁舎3階 研修室

内 • ながくて幸せのモノサシの紹介

• たかさんのお話

• 参加者のみなさんで語り合おう!

対 どなたでも、お子様と一緒に歓迎です!

申 「名前」「住所」「電話番号」を添えて、11月10日(金)までに電話、FAX、メールで経営企画課へ申込。

他 定員70名程度

くさ ごう たか よし
ながくて幸せのモノサシづくりアドバイザー

講師のたかさんってこんな人

大学教授でありながら、PTA会長、自身が住む自治体で市民委員を務めるなど、軽快なフットワークで、市民主体のまちづくりの現場に出かける、まさに「現場主義」の研究者。マレーシア、タイ、アメリカ、カナダで暮らしたことも。数多くの「引き出し」を持ち、ユーモアあふれるやさしい口調で、人をひきつけます。愛知県岡崎市生まれ。東京大学経済学部卒業。



私自身の地域活動などの経験から、父親が楽しむ子育てや、「地域参加」と「地域による子育て」がどうつながるのかといったことについて、日本及び世界の事例を交えながらお話します!

地域で子どもの笑顔を育てるまち

しあわせなまちにするためのわたしたちの目標



上の目標に大きく関わるデータだよ！



上記のデータは、平成28年度に市民を対象に行った幸せ実感アンケートの回答結果の一部です。

市指定無形民俗文化財

上郷 警固祭り

10/8日
8:30~16:30
(予定)

上郷警固祭りとは、標具(ダシ)を乗せた馬を、鉄砲隊や棒隊などが警固し、上郷地区内を練り歩きながら、火縄銃を発砲し、氏神である熊野社、神明社、多度社へ奉納する勇壮な祭礼です。古くから尾張と西三河の農村部で豊年祭りとして行われてきており、上郷地区の警固祭りは、『長久手の警固祭り』として市の無形民俗文化財に指定されています。ぜひ、伝統のある祭りをご覧ください。

[HPを見る](#)

問 生涯学習課 ☎56-0627 主催:上郷警固祭り保存会 (記事ID 6197)

場 リニモ公園西駅北側 当日は、火縄銃の大きな発砲音がします。

イベント



祭りの見どころ

火縄銃の発砲

約160人が馬宿を出発し、隊列となり、地区を練り歩きます。隊列が止まり、火縄銃を構えたら発砲です。発砲は後ろから順に行われ、発砲し終わると、隊列は一斉に走り出します。

馬と棒の手の奉納

隊列は、地区内の氏神である3つの神社に入ります。境内では、火縄銃の一斉発砲や人馬が疾走する勇壮な場面を見ることができます。その後、棒の手が奉納されます。

奉納が終わると、隊列は再び地区を練り歩き、発砲を行いながら馬宿に帰ります。



介護の仕事に興味がある人へ

問 長寿課

☎56-0613

HPを見る

(記事ID 10521)

介護福祉士やホームヘルパー等の資格を有しながら、子育て等のために離職した人が、知識と技術を再確認するための実技研修を実施します。また、介護以外の分野を離職し、再就職するために、介護の仕事の魅力と実際の現場を知るための職場体験を実施します。

実際の介護の現場での実習を通じて、介護の職場はどのような仕事があるのか、職場の雰囲気はどうなのか、また介護についての基本的知識や技術を再確認する、もしくはそれらを知る絶好の機会となります。少しでも興味がある人はぜひご参加ください。



お知らせ

対 ①介護の職場を離職した介護福祉士やホームヘルパー等の有資格者で、介護の職場へ再就職を希望している人

②介護以外の分野を離職し、再就職をするにあたり、介護の仕事に関心を有する人

時 随時※受講希望日を申込書に記載して提出してください。事業所によって受入できない時期がありますので、詳細は市HPをご覧ください。

場 市に登録した市内の各介護保険事業所

料 無料

申 随時受付。参加申込書に必要事項を記載のうえ、長寿課窓口、FAX(63-2940)、メール(chouju@nagakute.aichi.jp)、郵送のいずれかの方法で提出してください。参加申込書は長寿課の窓口のほか、市HPからもダウンロードできます。

登録事業所 (本事業開始当初においては、在宅サービスと居住系サービスいずれも運営している法人に登録依頼をしていますが、今後は他の法人にも登録依頼をします。)

事業所名	介護事業所の種別	所在地	研修日数
ハートフルハウスデイサービスセンター「るるん」	通所介護(デイサービス)	宮脇 911番地	3
デイサービスセンター平庵(ちゃらん)	通所介護(デイサービス)	下山55番地2	3
デイサービスセンターゴジカラ村	通所介護(デイサービス)	根嶽 1211番地	3
ショートステイ長久手さつきの家	短期入所生活介護(ショートステイ)	岩作色金 21番地1	3~5
愛知たいようの杜ヘルパーステーションひだまり	訪問介護(ホームヘルプ)	下山50番地1	3
ハートフルハウス訪問介護事業所「ひなたぼっこ」	訪問介護(ホームヘルプ)	城屋敷 108番地	3
ハートフルハウス訪問入浴介護事業所	訪問入浴介護	宮脇 911番地	3
特別養護老人ホーム愛知たいようの杜ハモリー館	介護老人福祉施設入所者生活介護(特別養護老人ホーム)	根嶽 1201番地	3
特別養護老人ホーム愛知たいようの杜杜っと館	介護老人福祉施設入所者生活介護(特別養護老人ホーム)	根嶽 1201番地	3
社会福祉法人千寿会長久手さつきの家	地域密着型介護老人福祉施設入所者生活介護(小規模特別養護老人ホーム)	岩作色金 21番地1	3~5
小規模特別養護老人ホームだいたい村	地域密着型介護老人福祉施設入所者生活介護(小規模特別養護老人ホーム)	前熊下田 155番地	3
グループホーム嬉楽家	認知症対応型共同生活介護(グループホーム)	前熊下田 155番地	3
ハートフルハウスグループホーム「よろこんぶ」	認知症対応型共同生活介護(グループホーム)	宮脇 807番地	3
デイサービスセンター楽顔(らくがん)	地域密着型通所介護(デイサービス)	草掛4番地1	3
小規模多機能型居宅介護「楽家晴(らっかせい)」	小規模多機能型居宅介護	草掛1番地1	3
ハートフルハウス訪問介護事業所「ひなたぼっこ」	定期巡回・随時対応型訪問介護看護	城屋敷 108番地	3

※各事業所のカリキュラムについては市ホームページをご覧ください。また、登録事業所は随時増えることがありますので、最新時点のものは市ホームページでご確認ください。

場 西庁舎 3階 公民館

対 市内在住・在勤・在学の18歳以上の人※すべて初心者向け(33のみ初・中級者向けです)

申 10月2日(月)～20日(金)に、生涯学習課窓口(本人に限る)で申込。郵送の場合は10月20日消印有効。1人で2つ以上の講座に申込可能ですが、はがき1枚につき1講座のみ有効です。申込後のキャンセルは不可。
【あて先】〒480-1196(住所不要)生涯学習課「ながくて・学び・アイ講座」

【裏面】①講座番号と講座名 ②氏名、年齢 ③郵便番号、住所 ④電話番号 ⑤FAX番号 ⑥在勤・在学者はその旨
⑦子ども連れの場合は子どもの年齢 ※子ども連れでの参加が可能な講座は27、32、34、35です。

他 講座番号29は10人、その他の講座は7人の受講生がいないと開講しません。詳しくは市HPや市役所、文化の家、福祉の家、中央図書館、Nピアなどに設置してあるチラシをご覧ください。

※費用は、受講料+資料・材料費の合計です。

番号	講座名	講師	日時	定員	費用	場所
26	産前に学ぶ! マタニティー ヨガと産後ライフ	マタニティーインストラクター 田中 綾	12月1, 8, 15, 22日(金) 13:30～15:00	10人	1,600円	和風会議室
ヨガで心と体を整え健やかで穏やかな生活とお産に備えます。産後の変化や問題や対策を学び産後を快適に! 持 ヨガマットまたはバスタオル、水分補給用飲み物、動きやすい服装、筆記用具						
27	ファスティングで 新しい自分になる!	ファスティングマイスター 高木 まり	12月1, 8日, 1月12, 19日(金) 10:00～11:30	12人	1,400円	学習室2
マイナスの栄養学を学び、デトックスする事により、健康な人がより健やかな生活を過ごせるようになります。 持 筆記用具						
28	現代詩を楽しもう	大西 美千代	12月2, 16日, 1月13, 27日(土) 13:30～15:00	10人	1,200円	教養会議室
代表的な日本の詩と一緒に読んで、詩の世界を味わいます。また、自分でも詩を書いてみます。 持 なし						
29	エンジョイ元気アップ 介護予防教室	豊田 みよ	12月4, 11, 25日, 1月8日(月) 10:00～11:30	20人	3,396円	研修室
介護予防を目的。椅子、ボール、チューブを使用。口腔体操脳活性プログラム、脳をリラックスする腹式呼吸法 持 バスタオル、飲み物						
30	基礎から学べる整理収納	整理収納アドバイザー1級 福島 真友子	12月5, 12日, 1月16, 23日(火) 10:30～12:00	10人	1,450円	教養会議室
お片付けの基礎を学んで、スッキリ快適空間を手に入れてみませんか? 持 筆記用具						
31	イキイキ健康ヨガ	ジョテイヨガスタジオ主宰 ミエ	12月6, 13, 20, 27日(水) 13:30～15:00	15人	2,000円	和風会議室
身体がこわばり冷えてしまう寒い冬こそ、ヨガの智慧で心と身体を整え、イキイキ元気な日々を過ごしましょう。 持 ヨガマットまたはバスタオル、動きやすい服装						
32	クリスマス小物と 冬の雑貨作り	松原 裕子	12月7, 21日, 1月11, 25日(木) 10:30～12:00	15人	3,744円	講義室
おしゃべりしながら楽しく一緒に冬の雑貨とクリスマスをつくりましょう! 持 木工用ボンド、はさみ、カッターナイフ、グルーガン(あれば)、定規(30cm)						
33	やさしい我画まま俳画 (中級者も受講可)	久納 京子	12月13日, 1月10日, 2月14日(水) 10:30～12:00	15人	1,220円	教養会議室
筆を使わない手法と筆画きで描く簡単俳画。“生活の中に絵を”をテーマに季節の設えを自分の作品で飾る。 持 顔彩(18色)、筆(面相・隈取・彩色筆)・梅皿・筆洗い・雑巾						
34	エコクラフトで かごづくり	高橋 智子	12月15, 22日, 1月12, 19日(金) 10:30～12:00	10人	2,200円	講義室
クラフトテープを使ってかごをつくります。 持 木土用ボンド(速乾)、せんたくばさみ20個、はさみ、定規(20cm以上)						
35	フラダンスで 楽しく体幹レッスン	木村 由香	12月19日, 1月23日, 2月20日(火) 10:00～11:30	10人	1,200円	和風会議室
フラダンスは、脚や腰まわりの筋力を鍛える事ができます。また、踊りの基本となる体幹レッスンもします。 持 特になし						



平成30年度 保育所等入所案内

問 子育て支援課 ☎56-0615

記事ID 9198

[HPを見る](#)

入所基準

保護者のいずれもが次のような場合で、その児童を家庭内で十分に保育することができないとき。(詳しくは市HPでご確認ください)

〈保育ができない事由〉

- 家庭内、外で仕事をしている
- 妊娠中または出産後間がない
- 病気、負傷もしくは精神、身体に障がいがある
- 長期にわたり、病気・障がいの方を介護している
- 仕事を探している
- 大学や職業訓練校などに通っている
- 保護者が災害などの復旧により、保育できない場合
- そのほか、保育が必要と認められる場合

保育料

保護者などの平成29年度及び平成30年度の住民税額により決定します。

支給認定区分

子ども・子育て支援新制度により、保育施設等を利用する際に、教育・保育の必要性に応じた「支給認定」を受ける必要があります。

支給認定区分	対象となる子ども	利用先
1号認定	満3歳以上で教育を希望	幼稚園
2号認定	満3歳以上で「保育ができない事由」に該当し、保育を希望	保育所
3号認定	満3歳未満で「保育ができない事由」に該当し、保育を希望	保育所、家庭保育事業等

※新制度に移行しない幼稚園は認定申請の必要はありません。

入所案内、申込用紙の配布

10月4日(水)から、各保育園(日・祝日を除く)と子育て支援課(土日祝日を除く)で配布。なお、保育園等での配布は10月31日(火)まで。

受付時間

10月6日(金)～31日(火)(平日16:00まで。土曜日12:00まで。日・祝を除く)に、入所を希望する第1希望の保育園に申込。第1希望が地域型保育施設の方は、子育て支援課に申込(平日のみ受付。16:00まで)。また、受付期間終了後の申込は、子育て支援課に問い合わせてください。また、特別な支援が必要な児童の申込は、子育て支援課にご相談ください。

※学童保育所・児童クラブについては11月号でお知らせします。
所在地、電話番号、開設日時などは市ホームページをご覧ください。

入所決定時期

平成30年2月中旬を予定。なお、定員を超える場合、第2希望以下の保育園等または待機となる場合があります。

保育所等一覧

● 保育園

園名	住所	電話番号
上郷保育園	前熊志水148番地	☎62-3173
色金保育園	岩作中島13番地	☎62-0136
長湫東保育園	東狭間703番地	☎62-0033
長湫西保育園	作田二丁目1701番地	☎62-1665
長湫北保育園	鴨田1001番地2	☎62-2930
長湫南保育園	砂子1204番地	☎64-3733
市が洞保育園	市が洞一丁目401番地	☎64-5620
アスクはなみずき保育園	仲田1609番地	☎64-5161
アインながくて保育園	山桶117番地	☎62-4158
アートチャイルドケア長久手保育園	東原山46番地101	☎65-0124
コロポックル長久手保育園	坊の後1418番地	☎61-3307

面接日は、申込用紙や市HPで確認してください。

● 地域型保育施設

対象:0～2歳児

区分	名称	住所	電話番号
家庭保育室	スマイル☆キッズ	杵ヶ池1302番地 ポニーヒルC棟101	☎62-8123
	パセリ保育室	熊田701番地 サンハイツいぼら1-D	☎76-9924
事業所内保育所	愛知淑徳 職場内保育室 (AS保育室)	片平二丁目 9番地	☎56-0020
小規模保育	キッズハート 長久手	井堀208番地 エクセル川本パートⅡ	☎62-9990
	はな保育室 はなみずき通	五合池 1408番地	☎61-6211

こーひーぶわいく

記事ID 417

HPを見る

問 教育総務課 ☎56-0626

学校に行けない子どもや、行き渋る子どもを持つ保護者のみなさんが、日ごろの悩みや不安が少しでも解消できるよう話し合う会です。お茶を飲みながら、なごやかに語り合う場ですので、初めての人も気軽にご参加ください。

時 10月14日(土) 10:00~12:00(受付 9:40~)

場 適応指導教室 N-ハウスあい(岩作琵琶ヶ池 55-1)

申 通学している学校か教育総務課に申込。電話申込可。当日、直接参加可。

10月は、「里親月間(里親を求める運動)」です

HPを見る

記事ID 4806

問 愛知県中央児童・障害者相談センター ☎052-961-7250

子どもたちの健やかな成長のために、里親になりませんか？
里親とは、保護者の病気、虐待などさまざまな事情によって自分の家庭で暮らせなくなった子どもたちを、子どもやその家族に必要な期間、温かい家庭的な雰囲気の中で養育してくださる人のことです。愛知県では、里親になってくださる人を募集しています。



児童館の行事

記事ID 10539

HPを見る

大会「かみなり」

時 14:00~16:00

自由参加。各館でオリジナルの大会があります！
くわしくは、じどうかんだよりをご覧ください。

行事名・対象時間 対象・定員	青少年児童センター ☎62-1712	下山児童館 ☎62-5680	上郷児童館 ☎62-0801	西児童館 ☎61-1500	南児童館 ☎63-5666	市が洞児童館 ☎64-5621
工作「秋の素材で ハロウィンオブジェ」 14:00~16:00 対 小学生各館20人	14日(土)	28日(土)	7日(土)	28日(土)	14日(土)	14日(土)
料理教室 13:30~15:30 対 小学生20人	21日(土)	<p>内 野菜いっぱいホットドッグ 申 10月7日(土)16:00から青少年児童センターで受付。電話申込不可。 前回参加した人が申し込んだ場合、キャンセル待ちになります。</p>				
幼児教室 10:00~11:00(♪11:00~) 対 幼児とその保護者 手遊び、工作、読み聞かせ、 体操など	11日(水)◎ 25日(水)	3日(火)◎ 17日(火)	13日(金)◎ 27日(金)※	4日(水)◎ 18日(水)※	11日(水)◎♪ 20日(金)	11日(水)◎ 25日(水)
<p>※育児相談：児童館長 ◎育児相談：保健師 ♪音楽デリバリー</p>						

中央図書館 おはなし会

記事ID 10553

HPを見る

問 中央図書館 ☎63-8006

場 中央図書館2階 AVルーム

行事名	日 時	対 象
乳幼児向けおはなし会	5日(木) 11:00~11:30 ★ブックスタート事業併用日	乳幼児とその保護者
	19日(木) 11:00~11:30	
おはなし会	21日(土) 15:00~15:30 ★ブックスタート事業日	市内在住の満2歳1か月までの子とその保護者
	14日(土) 10:30~11:30	
英語の絵本のおはなし会	21日(土) 14:00~14:30	<p>〈年に一度の特別版朗読会〉 小説から紙芝居まで、 様々な物語に触れて 理解を深めます。</p>
大人のおはなし会スペシャル	28日(土) 10:30~11:00	
	3日(火) 10:30~12:00	18歳以上の人

★ブックスタート事業とは、絵本を介して親子が心ふれあうきっかけを作る活動です。絵本などの入った布バッグ(ブックスタートパック)をプレゼントします。 対 市内在住の2歳1か月になるまでの子※1人1回限り 持 親子(母子)健康手帳

子育て支援センターの行事

記事ID 1463

[HPを見る](#)

問 子育て支援センター ☎56-0638

行事名	とき	ところ	対象	申込方法
リズムあそび・ ぴょんぴょん	10月6日(金) 10:00~11:00	上郷児童館 <small>(記事ID 9871)</small> HPを見る	市内在住の就園前の 幼児と保護者 ※各児童館で学期に1回ずつ開催予定。駐車場の 用意がないため、徒歩または自転車で来館できる 最寄りの児童館で参加してください。	事前申込不要
	10月31日(火) 10:00~11:00	南児童館 <small>(記事ID 8449)</small> HPを見る		
みんなあつまれ!! あそびのひろば 「よちよちクラス」 <small>(記事ID 8212)</small> HPを見る	11月9日(木) 10:30~11:30	子育て支援センター 多目的ルーム	市内在住の0歳11か月までの 幼児と保護者	10月3日(火) 10:00から申込。 電話申込可。先着12組。
<p>内 親子でふれあい遊びや「成長の記録」作りを楽しみます。</p> <p>持 子どもが写っている「L版の写真」1枚、最近計測した身長と体重の数値がわかるもの</p>				
お母さんのための リフレッシュ講座 「ママのための ミニコンサート」 <small>(記事ID 7593)</small> HPを見る	11月16日(木) 10:00~11:00	文化の家 音楽室	市内在住の就園前までの 幼児をもつ保護者	10月16日(月) 10:00から申込。 電話申込可。先着20人。
<p>出演:石橋玲子、石橋隆弘 (セントラル愛知交響楽団)、 八部陽菜(愛知県芸術大学)</p> <p>※託児の場合は、11月2日(木)までに申込。 (託児は、生後6か月から就園前まで先着12人) ※この講座は子どもの会場への入場はできません</p>				
ファミリー・サポート 登録講習会 <small>(記事ID 7248)</small> HPを見る	11月7日(火) 10:00~15:00 (依頼会員は午前のみ)	福祉の家 会議室	依頼会員:市内在住、 在勤、在学の人 援助会員:市内在住の人	10月31日(火)までに申込。 ※託児希望の場合は、 10月24日(火)まで

平成こども塾11月の一般プログラム

記事ID 4554

[HPを見る](#)

問 平成こども塾 ☎64-0045

対 小・中学生(小学1~3年生については、保護者のサポートをお願いします。)

申 10月3日(火)9:00から電話または窓口で申込。先着順。グループ・代理申込不可。受付初日に限り、申し込むことができるプログラムは1つまで。

タイトル	とき	費用	定員	内容
竹林整備	11月4日(土) 9:45~受付 10:00~12:00	無料	小学5年以上 10人	長久手の里山を守るために竹林整備をしよう。 企画:平成こども塾サポート隊自然班 持 作業しやすい服装、軍手、長靴、帽子
クリスマス キャンドルを 作ろう	11月5日(日) ①9:45~受付 10:00~12:00 ②13:15~受付 13:30~15:30	400円	各15人	いろいろな色のパラフィン(ロウ)を重ね合わせて、自分だけのクリスマスキャンドルを作り、その美しい炎と香りを楽しみます。①午前と②午後に各1回行います。 企画:平成こども塾サポート隊創作班 持 動きやすく汚れても良い服装(長袖、長ズボン)
紅葉した 長久手の野山で 楽しもう	11月18日(土) 13:15~受付 市役所 正面玄関集合 13:30~15:30	100円	20人	集合後、県農業総合試験場へ移動して試験場内を散策し、紅葉した落ち葉を集めてゲーム等を行います。 企画:平成こども塾サポート隊自然班 講師:川合壽之(森林インストラクター) 持 長袖、長ズボン、運動靴等野外活動のできる服装、タオル、軍手
クリスマス リースを作ろう	11月19日(日) 9:45~受付 10:00~12:00	300円	25人	身近な自然素材を使って、いろいろ工夫しながら手作りのクリスマスリースを作ります。低学年向けのプログラムです。終了時刻が変わる可能性があります。 企画:平成こども塾サポート隊創作班 持 身近にある木の実(こども塾周辺でも採集します。)

※水分補給を心がけてください。水筒(お茶)を持って来てください。※キャンセルの連絡は、2日前までをお願いします。

9/30~10/22

ながくてアートフェスティバル2017

問 文化の家 ☎61-3411

HPを見る

(記事ID 10424)

9月30日(土)から開催される「ながくてアートフェスティバル(NAF)」。まちをアートで盛り上げ、アートをきっかけに人と人とをつなぐイベントです。

期間中は、市内各地でアート作品の展示や、ワークショップ、スタンプラリーなどが行われます。詳しくは、文化の家等で配布しているアートマップまたは文化の家HPをご覧ください。

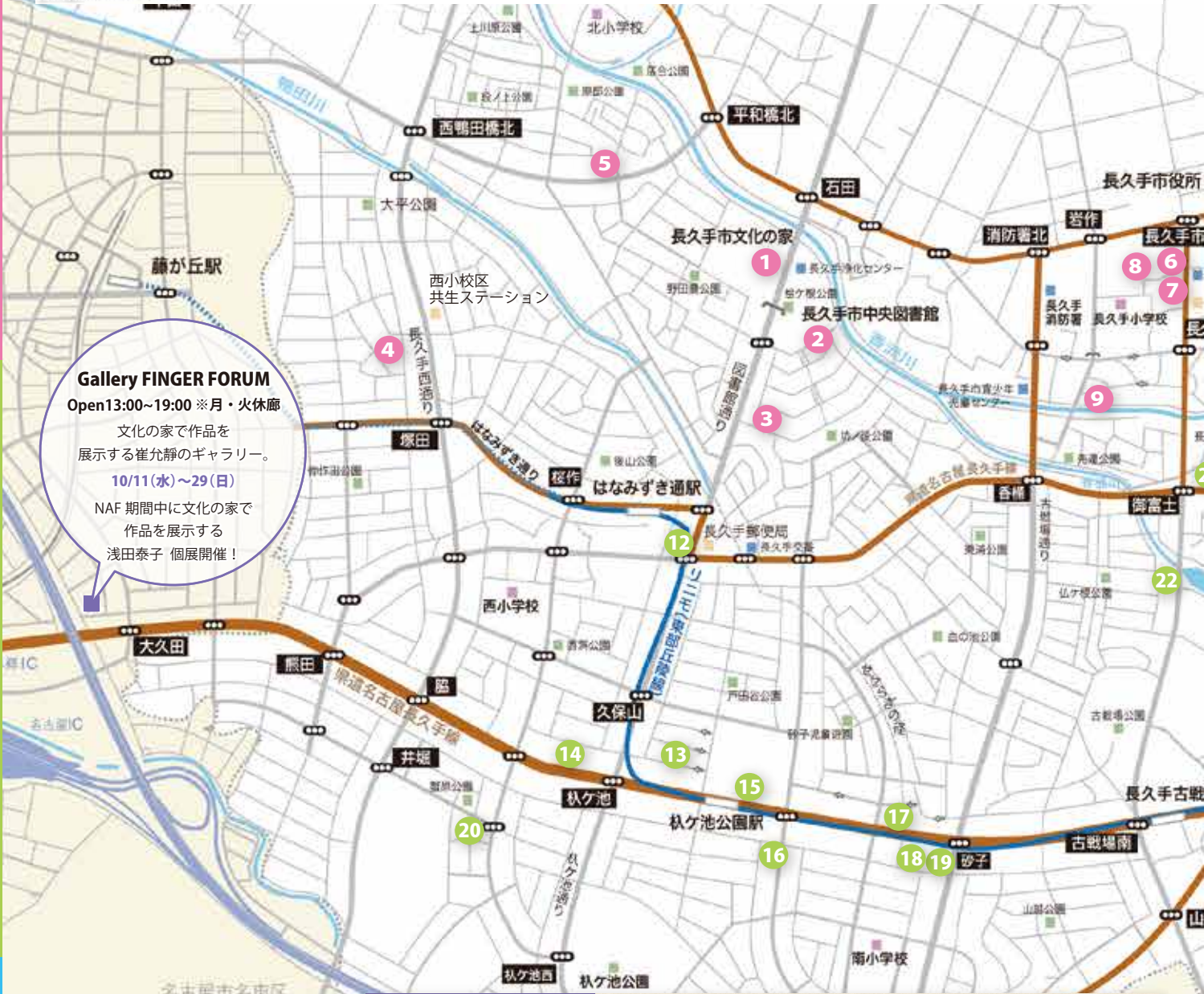

Gallery FINGER FORUM
Open 13:00~19:00 ※月・火休廊
文化の家で作品を展示する崔允静のギャラリー。
10/11(水)~29(日)
NAF 期間中に文化の家で作品を展示する浅田泰子 個展開催!

NAFイベント

NAFコンサート

場 アトリウム (ガレリア中央)

時 10/8(日) 11:00~

出演:井本聖子(箏)

時 10/15(日) 13:00~

出演:石川貴憲(sax)、丸尾祐嗣(pf)(クラシック)

コンテンポラリーダンス

場 ガレリア、東エントランス、展示室、南エントランス、舞踊室・音楽室(8日のみ)、和室など

時 10/7(土)・8(日) 12:00~、15:00~

出演:豊永洵子(創造スタッフ)、糸川亘、津曲晴子、吉川なの葉、渡邊智美(以上、ナゴコン)ほか

ライブペイント

場 アトリウム (ガレリア中央)

時 10/7(土) 12:00~17:00(16:30頃終了) 作家:北村尚子

公開制作

場 風のホール前

時 10/18(水) 13:00~

作家:橋寛憲

NAF関連企画「午後の佇み~ヴァイオリンとピアノで贈る珠玉の名曲集~」開演前に開始します(コンサートは有料:500円)。

文化の家 施設利用抽選会

- ◆ 4日(水) ホール【森、風】 平成30年 10月分
- ◆ 11日(水) その他の施設 平成30年 4月分
- 時** 受付時間9:30~10:00 抽選会10:00~
- 場** 光のホール

- チケット
取り扱い
- 問 文化の家 ☎61-2888
問 N ピ ア ☎63-9200(窓口販売のみ)
問 チケットぴあ ☎0570-02-9999
- チケット
販売日
- フレンズ会員 10月 7日(土)
一 般 10月 14日(土)
- 前売完売の場合、当日券の販売はありません。
文化の家の電話予約は発売日の翌日から受付
- 問 文化の家 ☎61-3411

フレンズ企画Part.37 **HPを見る** (記事ID 10572)
フェリスナビダ&ティーパーティー
~チャスカ&BBNと歌って踊ろう!~

日本人にも、なじみの深い「フォルクローレ(南米などの民族音楽)」です。アンデスの民族音楽とポリビアの民族舞踊で、一緒に南米のクリスマスを楽しみませんか。

- 時** 12月17日(日) 13:30開場14:00開演
- 場** 森のホール
- 内** 【出演】チャスカ(演奏)、BBN(バレエ・ポリーバル・ナゴヤ)(舞踊)
- ¥** フレンズ会員1,000円(会員本人のみ)
一般1,500円
- ※全席自由 ※未就学児の入場不可



映像鑑賞会 **HPを見る** (記事ID 10322)

- 時** 10月12日(木) 10:00~、14:00~
(上映の30分前から受付開始)
- 場** 光のホール
- 内** 《午前の部》
「楽しい!面白い!ミュージカルコメディ」シリーズ
「デュバリイは貴婦人」(1943年・101分)
宝くじに当たった男が、夢の中でレイ13世になるというコメディ。
《午後の部》「美人女優」シリーズ
「ティファニーで朝食を」(1961年・114分)
ニューヨークを舞台に、ヘップバーンの個性を100%発揮したロマンティックコメディ。
- ¥** 無料(先着80人)
- 他** 【解説】都築義高(音楽・映画評論家)

文化マスタープラン策定
第4回文カフェ **HPを見る** (記事ID 10573)
(文化マスタープラン策定市民ミーティング)

テーマ「文化を創る・支える」

今回は、文カフェで初めて文化の家を飛び出して行きます。共生ステーションならよく行く!という方、反対に共生ステーションに行ったことがない!という方、この機会に参加してみませんか。

- 時** 10月 14日(土) 10:00~12:00
- 場** 西小校区共生ステーション
- 申** 文化の家受付に直接、または電話にて申込。



文カフェ ボランティア募集

文カフェの当日準備、片付けなどに協力していただけるボランティアを募集しています。お気軽に文化の家にお問い合わせください。

文化の家発売中の公演

- 10/18(水) 平日マチネ事業 午後の佇み
- 10/28(土) 0歳から本格クラシック
「パリ♥マダムの音楽会」
- 11/3(金・祝) タンブッコ・パーカッション・アンサンブル・コンサート
- 11/19(日) 長久手フィルハーモニー管弦楽団
第5回ファミリーコンサート
- 11/30(木) シサイコンサート
- 12/3(日) エディクソン・ルイス
コントラバス・リサイタル
- 12/9(土),10(日)
愛知県立芸術大学オペラ公演2017
「ヘンゼルとグレーテル」

10月イベントカレンダー

・広報紙に掲載の情報を一覧にしたもの
 ・子供・親子向けイベントをピンク色、シ
 ・行事名後の丸囲みの数字は広報紙の
 四角囲みの数字は過去の広報紙に掲載

日	月	火	水
赤い羽根作品コンクール入賞 作品展示(小学生の部) 【31日まで】 ²⁴ 9:00 運動会(長久手小・西小) ²⁴ ^{9月} 10:00 「ボラ活」ボランティアカフェ ²⁸ ^{9月} 10:00 竹のマリオネット作り ²³ ^{9月}	「長久手市好きな景観」 作品展【16日まで】 ²³ 10:00 いきいき倶楽部 (楓老人憩の家) ²¹ 19:00 市役所庁舎内の停電 ³⁰ ^{9月}	10:00 司法書士無料法律相談 ²⁷ ^{9月} 10:00 やさしいエクセル入門 【初回】 ²⁹ ^{9月} 10:00 幼児教室(下山児童館) ¹² 10:00 いきいき倶楽部 (先達集会所) ²¹ 10:30 大人のおはなし会スペシャル ¹²	10:00 幼児安全法講習会 ²⁰ ^{9月} 10:00 幼児教室(西児童館) ¹² 10:00 いきいき倶楽部 (茜老人憩の家) ²¹
8:30 上郷警固祭り ⁸ 9:00 秋のセミオープンテニス大会 ダブルス ²⁵ ^{9月} 11:00 NAFコンサート ¹⁴ 12:00 コンテンポラリーダンス ¹⁴ 15:00	9:30 こども塾まつり2017 ²² ^{9月} 10:00 いきいき倶楽部 (老人憩の家「椿荘」 岩7地区) ²¹	10:00 いきいき倶楽部 (下山集会所) ²¹	10:00 幼児教室(青少年児童センター、 南・市が洞児童館) ¹² 11:00 音楽デリバリー(南児童館) ¹² 13:30 いきいきライフパーティー ²⁰
7:00 歩けあるけ運動 ²² 8:10 福祉有償運送ドライバー認定 講習会 ²⁷ ^{9月} 9:00 運動会(南小・市が洞小) ²⁴ ^{9月} 9:00 秋季ダブルス卓球大会 ²⁵ ^{9月} 9:00 応急手当講習会 ²⁵ 9:30 秋季市民弓道大会 ²⁵ ^{9月} 9:30 工房2利用講習会 ²³ 10:00 里のいきもを見つけよう ²³ ^{9月} 10:00 風を作って空高く上げよう ²³ ^{9月} 13:00 NAFコンサート ¹⁴ 14:00 第3回北ステ・フェスタ ²⁴	10:00 いきいき倶楽部 (老人憩の家「永和荘」) ²¹	10:00 たけのこクラブ後期 【初回】 ²⁰ ^{9月} 10:00 幼児教室(下山児童館) ¹² 10:00 いきいき倶楽部 (長湫八分会集会所) ²¹ 13:30 行政相談 ²⁴	10:00 幼児教室(西児童館) ¹² 13:00 公開制作 ¹⁴ 14:00 平日マチネ事業 午後の休み ²² ^{8月} 14:30 いきいき倶楽部 (長久手ニュータウン集会所) ²¹
7:45 秋の自然歩道を歩こう ²² 8:30 さつまいも掘り体験 ²⁴ 9:00 第26回ソフトテニス選手権大会 ²³ 9:00 第6回秋季パドミントン大会 ²³ 9:30 グラウンド・ゴルフ体験教室 ²³	10:00 いきいき倶楽部 (老人憩の家「永和荘」) ²¹	9:00 ご家庭に眠っている 食品大募集!【29日まで】 ²⁷	10:00 きいてみよう! 健診結果のみかた ²⁴ ^{7月} 10:00 育児講座 ²⁰ ^{9月} 10:00 幼児教室(青少年児童センター、 市が洞児童館) ¹² 10:00 いきいき倶楽部 (色金老人憩の家) ²¹ 13:00 ママ・ジョブ・あいちの専門 カウンセラーによる出張相談 ²⁷
9:00 マイナンバーカード・通知カード の休日窓口 ²⁷ 9:00 市民6人制バレーボール大会(女子) ²⁵ ^{9月} 9:30 香流川清掃活動&植樹場所の草取 ²⁴ 10:00 書道・さし絵講習会 ²³ ^{9月} 10:00 色金山茶会 ²⁵ 10:00 市が洞小校区共生ステーション 内覧会 ³	10:00 リズムあそび・ぴよんぴよん ¹⁵		

統計情報

人口	平成29年9月1日 現在(先月比)
総人口	57,143 +150
男性	28,400 +77
女性	28,743 +73
世帯数	23,224 +72

月間異動数(8月)	
転入	354
転出	245
出生	56
死亡	15
うち孤独死・孤立死※	0

※消防に通報があったが、既に死亡した状態であった単身者の方や死亡後に発見された方などで、生活状況を把握できた場合の総数です。

救急・火災 発生状況(件)			
	8月	29年累計	前年同期
救急	160	1,325	1,211
火災	0	10	8

交通事故(人)			
	8月	29年累計	前年同期
死亡	0	0	0
重傷	2	10	5
軽傷	35	278	240

犯罪 発生状況(件)			
	8月	29年累計	前年同期
刑法犯	47	375	367
うち入盗	3	23	46

10月各種相談

(相談日以外もお気軽にお問い合わせください。)

内容(予は要予約)	とき	ところ
行政	17日(火) 13:30-16:30	本庁舎2階 打合せ室1
不動産相談	11日(水) 13:00-16:00	
司法書士相談	5日(木)、19日(木) 13:30-17:00	
法律	12日(木)、26日(木) 13:00-16:00	
行政書士相談	19日(木) 9:00-12:00	
交通事故・相続相談(予約は3日前までに)	2日(月)、23日(月) 10:00-15:00 (12:00-13:00 除く)	西庁舎2階 悩みごと相談室
消費生活相談	毎週月・火・水・金曜日※ [月] 9:00-12:00 [火、水、金] 10:00-16:00 (12:00-13:00 除く)	
人権	19日(木) 13:30-16:30	福祉の家1階 相談室 電話相談も可
生活困窮者相談	火~土(10日を除く) 9:00-16:00	福祉の家1階 相談室
年金	20日(金) 10:00-16:00 (12:00-13:00 除く)	本庁舎1階 相談室
ボランティア	7日(土) 10:00-11:30 毎週水曜日 13:30-16:30	福祉の家1階 ボランティアプラザ

です。ただし、相談など一部に掲載を省略しています。
 ソニア向けイベントは緑色で表記しています。
 該当ページを表しています。(例：①は1ページの意味)さらにその後の
 載していることを表しています。(例：②回は2月号の意味)

※このページはそのまま取り外し、
 壁などに貼ってご活用ください。

11月の主なイベント

木	金	土
10:00 いきいき倶楽部 (段ノ上集会場) ②① 10:30 親子で遊ぼう教室 ②① 9月 10:30 フレンズ企画 うたごえフレンズ【初回】④① 9月 11:00 乳幼児向けおはなし会 ⑫	10:00 リズムあそび・ぴょんぴょん ⑬ 10:00 いきいき倶楽部 (老人憩の家「椿荘」 岩6地区) ②①	10:00 長久手百景みらっせツアー ⑮ 9月 10:30 愛知工業大学 愛工大祭【8日まで】⑮ 11:00 COOL CHOICE 連続セミナー ⑮ 12:00 ライブペイント ⑭ 12:00 コンテンポラリーダンス ⑭ 15:00 14:00 工作(上郷児童館) ⑫
5	6	7
10:00 映像鑑賞会 ⑮ 14:00	10:00 幼児教室(上郷児童館) ⑫ 10:00 戦没者追悼式 ⑮ 13:00 行政書士無料相談 ⑮	9:00 林(もくもく)☆おもちゃファクトリー ⑮ 9月 10:00 こーひーぶれいく ⑫ 10:00 第4回文カフェ ⑮ 10:30 おはなし会 ⑫ 13:30 公共施設のあり方検討市民ワーキング ⑮ 14:00 男女共同参画サテライトセミナー (豊明市) ⑮ 9月 14:00 工作(青少年児童センター、 南・市が洞児童館) ⑫
12	13	14
11:00 乳幼児向けおはなし会 ⑫ 13:00 消費税軽減税率制度等 説明会 ③① 9月	10:00 幼児教室(南児童館) ⑫ 10:00 いきいきライブパーティー ⑮ 13:00 消費税軽減税率制度等 説明会 ③① 9月	8:30 さつまいも掘り体験 ⑮ 9:30 レクリエーションフェスティバル ⑮ 10:00 まちセンカフェ(交流サロン) ⑮ 10:00 名古屋商科大学 三ヶ峯祭 【22日まで】⑮ 10:00 ハンギングバスケット講習会 ⑮ 13:30 10:30 サイエンスカフェ ⑮ 9月 10:30 「ながくて未来図」 第1回テーマ別 検討会議 ④ 13:30 料理教室 ⑫ 14:00 「この人に このお話を」 ③① 14:00 おはなし会 ⑫ 15:00 乳幼児向けおはなし会 ⑫
19	20	21
	10:00 コーディネーション ウォーキング体験会 ⑩ 9月 10:00 幼児教室(上郷児童館) ⑫ 10:30 ケアラーズカフェ (認知症カフェ) ⑮ 13:30 シルバー人材センター 入会説明会 ⑮	8:30 さつまいも掘り体験 ⑮ 9:00 中央図書館現代美術展【11/12まで】⑮ 10:00 名古屋外国語大学・名古屋学芸大学 合同祭【29日まで】⑮ 10:00 愛知淑徳大学 淑楓祭【29日まで】⑮ 10:30 英語の絵本のおはなし会 ⑫ 11:00 0歳からの本格クラシック 15:00 「バリ♥マダム」の音楽会 ⑮ 9月 12:00 レクバレー審判講習会 ⑮ 14:00 工作(下山・西児童館) ⑫ 14:00 長久手市議会第7回議会報告会 ⑮
26	27	28

1日(水) 赤い羽根作品コンクール入賞作品展示 (中学生の部)【30日まで】⑮ 10:00 住民起業支援塾【初回】⑮ 9月
2日(木) 8:50 長生学園 長島温泉日帰り親睦旅行 ⑮ 9月 9:00 愛知県立芸術大学 芸術祭【4日まで】⑮
3日(金・祝) 9:30 「ながくて未来図」第2回テーマ別検討会議 ④ 11:00 愛知学院大学 愛学祭【4日まで】⑮ 11:30 愛知県立大学 県大祭【5日まで】⑮ 15:00 タンブッコ・パーカッション・アンサンブル・ コンサート ⑮ 8月
4日(土) 9:00 愛知医科大学 医大祭【5日まで】⑮ 10:00 竹林整備 ⑮ 10:00 住民のための成年後見 サポーター養成講座 ⑮ 10:30 サイエンスカフェ ⑮ 9月
5日(日) 9:00 市民6人制バレーボール大会(男子) ⑮ 10:00 クリスマスキャンドルを 13:30 作ろう ⑮ 13:30 介護保険地域密着型施設等 見学バスツアー ⑮
7日(火) 10:00 ファミリー・サポート登録講習会 ⑮
9日(木) 10:30 あそびのひろば「よちよちクラス」⑮ 14:00 難病患者・家族のつどい ⑮
11日(土) 10:00 住民のための成年後見 サポーター養成講座 ⑮
15日(水) 13:30 第2期市民後見人養成研修説明会 ⑮ 19:00 大人のためのクラシック教室【14】9月 19:00 幸せのモノサシ講演会 ⑥
16日(木) 10:00 お母さんのためのリフレッシュ講座 ⑮ 10:30 給食センター見学試食会 ⑮ 19:00 大人のためのクラシック教室【14】9月
17日(金) 14:00 「寿歌」リーディング・カフェ ⑮ 9月 19:00
18日(土) 13:30 紅葉した長久手の野山で楽しもう ⑮
19日(日) 9:00 市内一斉防災訓練 ⑮ 10:00 クリスマスリースを作ろう ⑮ 13:30 第2期市民後見人養成研修説明会 ⑮ 14:30 長久手フィルハーモニー管弦楽団 ⑮ 8月
24日(金) 13:30 シルバー人材センター入会説明会 ⑮
26日(日) 9:00 3市1町レクスポフェスティバル ⑮ 9:30 「ながくて未来図」第3回テーマ別検討会議 ④
27日(月) 14:00 難病患者・家族のつどい ⑮
30日(木) 15:30 シサイコンサート ⑮ 9月

※…9日(月・祝)を除きます。

問合先	内容(☑は要予約)	とき	ところ	問合先
悩みごと相談室(56-0551)	☑成年後見	26日(木) 13:30-16:30	本庁舎1階 相談室	尾張東部成年後見センター (75-5008)
	☑女性相談 (男性も相談可)	13日(金) 10:00-15:30 27日(金)	西庁舎2階 第8会議室 西庁舎2階 第7会議室	子育て支援課(56-0633)
	☑発達相談 家庭児童相談室 虐待等相談・通告	12日(木)、19日(木) 11:00-16:00 月～金※ 9:00-17:00	西庁舎1階 子育て支援センター	子育て支援課(56-0633) 家庭児童相談室専用ダイヤル (63-9500)
消費生活相談窓口 (64-6503)	☑ひとり親家庭 子育て相談(就学前児童)	毎週月・水・金※ 10:00-15:30 11日(水)、18日(水) 予約時調整	本庁舎1階 相談室	子育て支援課(56-0616)
	☑こころの相談室	平日※ 8:30-17:15 要予約	保健センター	健康推進課(63-3300)
	☑こころの健康相談	27日(金) 13:30-15:30	瀬戸旭医師会館相談室	瀬戸地域産業保健センター (84-1139)
社会福祉協議会(62-4700)	☑税務相談(事業者対象)	17日(火) 10:00-16:00	商工会館	商工会(62-7111)
保険医療課(56-0618)	☑金融相談(事業用資金)	17日(火) 10:00-12:00		
ボランティアセンター (61-3434)				



大学祭に行こう!

10,11月は市内や周辺の各大学で大学祭が行われます。どこの大学も学生のパワーに満ちた楽しい催しがいっぱいです。普段は訪れる機会があまりない大学のキャンパスで、学生のみなさんと楽しいひとときを過ごしてみませんか。詳しくは各大学祭のホームページをご覧ください。

10月7^土8^日 10:30~

愛知工業大学 愛工大祭

HP <http://aitech.ac.jp/~festival/>
 問 0565-48-1195(学生課)

愛工大祭では毎年怖いと評判のお化け屋敷企画をはじめとした室内の企画や、大学一の歌好きとクラブ、サークルを決める個性豊かなコンテスト企画等、様々な企画をご用意しています。是非遊びに来てください!

10月21^土22^日 10:00~

名古屋商科大学 三ヶ峯祭

HP <http://www.nucba.ac.jp/campuslife/festival/>
 問 74-1321内線23104(学生課)

今年で65回目を迎えます。移動動物園や地元の園児による絵画展など他では経験出来ない企画が目白押しです。恒例のライブでは冢入レオさんをお招きし、一緒に盛り上げていただきます。後夜祭まで目が離せません。

10月28^土29^日 10:00~

名古屋外国語大学・名古屋学芸大学 合同祭

HP <http://joint-festival.com/>
 問 73-7787(合同祭実行委員会室)

今年のテーマは「bloom」です。今年もご来場の皆様に楽しんで頂けるよう多数の企画をご用意しております。豪華賞品が当たるイベントやアーティストさんをお呼びしたライブも企画しています!ぜひお越しください!

10月28^土29^日 10:00~

愛知淑徳大学 淑楓祭

HP <http://shukufusai.web.fc2.com/>
 問 62-4111(学生事務室)

ファンキー加藤さんのライブや、恒例のお化け屋敷に注目です!子どもから大人までお楽しみいただける企画が盛り沢山で、後夜祭のお笑いライブではタイムマシン3号さんが出演します。皆様ぜひお越しください。

11月2^木3^金4^土 9:00~

愛知県立芸術大学 芸術祭

HP <http://www.aichi-fam-u.ac.jp/campuslife/campuslife07/campuslife-07-01.html>
 問 76-2843(学務課学生支援・国際連携係)

今年のテーマは「やらかしてる?」学生たちが普段では出せない童心や遊び心をたくさん詰め込んだ芸術祭となっております。日常では見られない芸大生のリアルをぜひ感じてください。

11月3^金 11:00~ 4^土 10:00~

愛知学院大学 愛学祭(日進キャンパス)

HP <http://aigakusai.wixsite.com/aguf>
 問 73-1111(学生課)

毎年恒例のお化け屋敷に加え、カラオケバトルなどの新企画もご用意しております。また昨年大人気だった脱出ゲームは、不思議の国のアリスをテーマにして新しくなりました。ぜひ、お越しください!お待ちしております。

11月3^金 11:30~ 4^土5^日 10:30~

愛知県立大学 県大祭

HP <http://kendaisai20th.webnode.jp/>
 問 76-8828(学生支援担当)

県大祭も今年で第20回!人気お笑い芸人によるライブや打ち上げ花火、動物園など見所満載です!大学生だけでなく、家族みんなでも楽しめる大学祭となっております!ぜひぜひ気軽に遊びにきて下さい!

11月4^土5^日 9:00~

愛知医科大学 医大祭

HP <http://www.aichi-med-u.ac.jp/idaisai/2017/2017idaisai.htm>
 問 62-3311(代)学生課

恒例の「健康チェック」や「病院模擬体験」、病院でのコンサート等は医大ならではの催しです。ドクターによるメディカルプロレスや人気のリサイクルマーケット、模擬店など人気企画が目白押し。ぜひお越しください!

NAF交流元年企画

NAFカフェかおりん 場 食文化室

開催時間内には、出展作家が数名滞在しています。その場でお話したり、館内の展示場所に移動して解説を聞いたりできます(ドリップコーヒーなどは有料)。

時 9/30(土)、10/7(土)、14(土)、21(土) 13:00~17:00
担当:横山香織

スタンプラリー

☆スタンプラリーでアートなプレゼントをゲットしよう!

NAF2017に参加している会場の中から、約30か所でスタンプラリーを開催します。

アートマップを手に入れ、スタンプを10個押したら応募しよう!

すてきなプレゼントが当たるかも??
(応募者多数の場合は抽選)

 NAF巡回用の自転車の貸出「レンタサイクル」を行っています

- 1 文化の家
- 2 中央図書館
- 3 やさしいところ
- 4 聚福院 お寺deアート
- 5 北の住まい設計社 名古屋
- 6 庭屋稀月
- 7 国印堂
- 8 nicori factory
(長久手グリーンセンター内)
- 9 アトリエフラワーチャイルド
~子ども絵画造形教室~
- 10 鐵工房 たね庵
- 11 岩作あんどん会

- 12 音楽工房CON
- 13 アトリエギョーリ一榎舎
- 14 長久手Studio「木まま工房」
- 15 SUBWAY(アピタ長久手店内)
- 16 名都美術館
- 17 cafe meal Baroque
- 18 COFFEE Rivermet
- 19 クシタニ 名古屋東店
- 20 SIENA COFFEE FACTORY
- 21 愛知たいようの杜
- 22 恵工房
- 23 浅井屋製菓舗
- 24 (株)ラック 美◆古布工房
- 25 CBCハウジング長久手展示場
- 26 三井ホーム株式会社
長久手モデルハウス
- 27 長鶴ハウス
(愛知県立芸術大学敷地内)

- 28 福祉の家
- 29 景観設計ブルームアンドブルーム
garden and cafe アルキペラゴ
- 30 名古屋手描友禅 叶工房
- 31 丸久自転車店
- 32 平成こども塾



NAF巡回用の自転車の貸出
「レンタサイクル」を行う会場



シニアの広場

こんにちは！地域包括支援センターです

問 【長小・東小・北小学校区】長久手市社会福祉協議会地域包括支援センター ☎ 64-1155 **HPを見る** 記事ID 6202
 【西小・南小・市が洞小学校区】愛知たいようの杜地域包括支援センター ☎ 64-5174 **HPを見る** 記事ID 3351

地域包括支援センターは、地域で暮らす高齢者のみなさんの身近な相談窓口です。福祉制度や介護サービス、日常生活の中での不安や困りごとなど気軽に相談してください。
 地域包括支援センターでは、電話や窓口での相談のほか、下記のとおり出張相談を行い、個別相談に応じています。

長久手市社会福祉協議会地域包括支援センター		愛知たいようの杜地域包括支援センター	
下山集会所 ※サロンドシモヤマ同時開催	10月3日(火) 10:00~12:00	楓老人憩の家 ※楓コーラス同時開催	10月3日(火) 13:00~14:30
県営長久手第二住宅集会所	随時開催 ※詳しくはお問合せください。	茜老人憩の家 ※茜コーラス同時開催	10月25日(水) 13:00~14:30
長久手ニュータウン集会所 ※三ヶ峯元気会同時開催		古民家ざわざわ	10月26日(木) 10:00~12:00
喫茶バンバン		喫茶バンバン	10月27日(金) 13:00~14:00

このほか、いきいき倶楽部(右ページ)開催時においても出張相談を行っています。また、出張相談の他、出前講座も行っています。ご要望に合わせて対応しますので気軽にご連絡ください。

地域いきいきライフ推進事業

問 長寿課 ☎ 56-0639 **HPを見る** 記事ID 10108
申 (株)長久手温泉 ☎ 64-3511

いきいきライフパーティー(毎月実施!)

健康づくりに関心のあるみなさんが集まって楽しく運動をし、交流しています。身体を動かすことの楽しさを実感して、みんなで運動を始めるきっかけとしましょう。

時 10月11日(水) 13:30~15:30
場 杵ヶ池体育館 ミーティングルーム
時 10月20日(金) 10:00~12:00
場 福祉の家2階 集会室
申 前日までに(株)長久手温泉(☎ 64-3511)に申込。

介護保険地域密着型施設等見学バスツアー

問 長寿課 ☎ 56-0613 **HPを見る** 記事ID 9767

市内にある介護保険施設の見学を行います。実際に施設へ行き「見て・感じて・考える」見学バスツアーです。

時 11月5日(日) 13:30~17:00
場 福祉の家 会議室(集合場所)
内 見学施設：グループホーム(認知症対応型共同生活介護)、小規模特別養護老人ホーム(地域密着型介護老人福祉施設入所者生活介護)
対 市内在住の人。先着20人。
申 10月10日(火)から20日(金)に長寿課窓口で申込。電話申込可。

高齢者インフルエンザワクチン予防接種

問 健康推進課 ☎ 63-3300 **HPを見る** 記事ID 4883

【接種実施期間】

10月1日(日)から平成30年1月31日(水)まで

【実施医療機関】

長久手市・日進市・豊明市・東郷町の指定医療機関
 愛知県広域予防接種実施医療機関
 (接種1週間前までに要連絡)

- 対** ①市内在住で接種当日満65歳以上の人
 ②市内在住の満60歳~満64歳で、心臓・腎臓・呼吸器の疾病により身体障害者手帳1級程度の障がいをする人(接種1週間前までに要連絡)
- ¥** 1,100円(接種した医療機関で支払い)
 ※生活保護世帯は自己負担金が免除されます。(接種1週間前までに要連絡)。
- 申** 接種前に健康推進課へ申込。電話申込可。
 対象①の中で、昨年度接種した人は、9月末に個別通知します。
- 他** 接種回数は、実施期間中に1回までです。
 予防接種の実施は、期間内の各医療機関の診療日となります。

シルバー人材センター入会説明会

問 シルバー人材センター ☎ 62-9100

この説明会を受けた人のみ、会員登録をすることができます。あなたの力を待っています!

時 10月27日(金)、11月24日(金)、12月22日(金)
 13:30~15:00頃
場 高齢者生きがいセンター2階 会議室
対 市内在住の60歳以上の働く意欲のある人

いきいき倶楽部

問 長寿課 ☎ 56-0639 **HPを見る** 記事ID 4740

65歳以上の人を対象に、老人憩の家や地域の集会所で健康チェック、創作活動(10月はパウダーアートで干支づくり、●の日)、運動(□の日)などを行います。

日にち	時間	場所
10月2日(月)●	10:00~12:00	楓老人憩の家
10月3日(火)●	10:00~12:00	先達集会所
10月4日(水)●	10:00~12:00	茜老人憩の家
10月5日(木)□	10:00~12:00	段ノ上集会場
10月6日(金)●	10:00~12:00	老人憩の家「椿荘」 岩6地区
10月9日(月・祝)●	10:00~12:00	老人憩の家「椿荘」 岩7地区
10月10日(火)●	10:00~12:00	下山集会所
10月17日(火)□	10:00~12:00	長湫八分会集会所
10月18日(水)●	14:30~16:30	長久手ニュータウン集会所
10月23日(月)●	10:00~12:00	老人憩の家「永和荘」
10月25日(水)□	10:00~12:00	色金老人憩の家

ケアラズカフェ(認知症カフェ)

問 社会福祉協議会 ☎ 62-4700 記事ID 3391
長寿課 ☎ 56-0639 **HPを見る**

認知症の人や、そのご家族、地域のみなさんなど、どなたでも参加いただける息抜き、交流の場です。介護経験のあるスタッフによる介護相談コーナーもあります。

時 10月27日(金) 10:30~15:00

[途中参加、途中退出OK]

場 福祉の家2階 会議室 **対** どなたでも

¥ 200円(お菓子、本格派コーヒー、紅茶付)

申 事前申込不要

福祉の家の施設情報

問 福祉の家 ☎ 64-6500 **HPを見る** 記事ID 3403

● 歩行浴インストラクターのアドバイス日時

10月20日(金) 10:00~12:00

● 歩行浴室・福祉浴室ともに利用休止

10月12日、26日(木) 10:00~11:30

● 歩行浴室のみ利用休止

10月4日、11日、18日、25日(水) 10:00~11:30

● 温泉スタンドの休止日

10月2日(月)

↑↑ まちの話題 ↑↑

問 情報課 ☎ 56-0601 (記事ID 3936) **HPを見る**
市民記者の記事をぜひご覧ください!

市民記者ホームページ
<http://nagakute0.seesaa.net>
[長久手市 市民記者] 検索 で検索

市民記者:ファーストサーブさんの記事

長久手市マンホールカード取得



先日「広報ながくて」8月号にマンホールカードを配布する記事が掲載されていたので、早速、文化の家1F窓口で取得してきました。マグネットタイプのカンバッジとセットされています。(無料)

市民記者:ファーストサーブさんの記事

珍しいキノコ (コガネキヌカラカサタケ)



自宅の鉢植えで珍しいキノコを見つけました。ネットで調べたら、実におめでたい漢字の並ぶ「コガネキヌカラカサタケ(黄金絹唐傘茸)」です。熱帯原産のキノコで夏に温室、花壇に発生するそうです。とにかく目立つ黄色で大きくなると色が淡くなってしまいうが、小さくて傘が開く前はまとめて生えているし、目立ちます。

科学の楽しさを体験!



8月26日(土)に、「2017ながくてサイエンスフェスティバル」が行われました。身の回りに起きている科学的な現象を体験して、子どもたちは、ドキドキ・ワクワクしながら、科学について学んでいました。

いいね!ベルギー



8月27日(日)に、ベルギー王国ワテルロー市と本市が姉妹都市提携25周年を迎えたことを記念して、「ベルギーナイト」が行われました。ベルギービールの販売や、ベルギー出身のソフィさんからのクイズコーナーなどで会場は大いに盛り上がりしました。



秋の自然歩道を歩こう スポーツ推進委員主催スポーツイベント

市内在住・在勤・在学の方を対象に、おんな城主直虎ゆかりの地をスポーツ推進委員と共に歩きます。

時 10月22日(日) 7:45市役所正面玄関前集合 *雨天中止

場 静岡県浜松市(金指駅周辺~龍潭寺~気賀駅周辺)

¥ 中学生以上1,500円、小学生800円

(参加費は当日徴収。ただし、施設入場料は参加費に含まれません。)

申 10月1日(日)9:00から杵ヶ池体育館で申込。先着98人。

他 旅行企画実施・参加申込・参加費支払先：カネニ総業株式会社コスモトラベル(三重県知事登録旅行業第2-220号)

☎059-353-8555 総合旅行業務取扱管理者：山田恵造

3市1町レクスポフェスティバル チーム募集!!

豊明・日進・長久手・東郷スポーツ推進委員主催のレクスポフェスティバルは、いろいろなレクリエーションスポーツ(種目：レクビーチ)を体験し、スポーツをより身近に感じてもらうために、市民チームを3チーム募集し交流会をします。

時 11月26日(日) 9:00~

場 日進市スポーツセンター 第1競技場

対 市内在住・在勤・在学の小学4年生以上の5人で1チーム(男女不問)

持 運動のできる格好で、体育館シューズは必須。

申 10月31日(火)20:30までに杵ヶ池体育館に申込。

4チーム以上の申込があった場合は抽選です。

スポーツ教室 がんばらっせ長久手スポーツクラブ教室

対 市内在住・在勤・在学の人(申込時にそのことがわかるものを持参)※受講者本人以外は、受講不可・教室への入室不可。

申 10月4日(水)から、対象者であることがわかるものを持参し、申込。電話申込不可。代理申込可(受講者本人の証明を持参)。このクラブは、「いつでも、どこでも、誰でも」を合い言葉に子どもから高齢者まで様々なスポーツを気軽に楽しむことができるように実施しています。受講料のほかに「がんばらっせ長久手スポーツクラブ」年会費が必要です(大人1,000円)。

※受講料は当日会場にて支払ってください。※一般とは、中学生を除く15歳以上の人

	教室	期間(予備日を含む)・時間	曜日	回数	会場	受講料	対象	定員	申込
①	ボウリング教室	11/8、22、 12/13、27 13:00~15:00	水	4	東名ボール	各日940円 (2ゲーム分) *貸靴代別	一般	50人	先着 10/4~

初めてトレーニングルームを利用する場合

トレーニング講習会を受ける必要があります。

トレーニング講習会(定員50人)

時 10月25日(水)19:00~21:00

10月29日(日)10:00~12:00

申 10月1日(土)~前日まで **¥** 500円

対 中学生以下を除く市内在住、在勤、在学者

持 対象であることが確認できるもの、室内履き

※ただし、他施設等でトレーニング機器の利用経験がある人は、トレーナー在館時間を確認のうえ来館し、説明を受ければ、利用できます。

¥ トレーニングルーム(利用料1回110円)

愛知医科大学 運動療育センター プール開放

愛知医科大学のご厚意で開放されています。マナーやルールを守って利用してください。

時 10月1、8、15、22、29日(日)10:00~16:30

対 市内在住の15歳以上の人(中学生を除く)

持 市民であることを証明できるもの、スイミングキャップ

他 医師などから運動を禁止されている人および

妊娠中の方は利用不可

小学校体育館開放

どの学校でも気軽に参加できます。室内履き、運動のできる服装でお越しください。小学生以下は、保護者同伴をお願いします。

※いずれの日も、土曜日の19:00~21:00

ところ	とき	主な内容
長久手小学校	21日	ファミリーバドミントン
西小学校	今月は開放しません	
東小学校	7、14、21、28日	ビーチボールバレー
北小学校	今月は開放しません	
南小学校	21日	ファミリーバドミントン、ミニテニス
市が洞小学校	7、21日	ビーチボールバレー、夢ボール

第495回 歩けあるけ運動

スポーツ推進委員と北小学校周辺を1時間程度かけて歩きます。

時 10月15日(日)7:00集合

※雨天の場合は29日(日)

場 北小学校グラウンド

コースの見どころ：香流川の清流



	第26回ソフトテニス選手権大会	レクバレー審判講習会	市民6人制バレーボール大会(男子)
と き	10月22日(日)9:00~ *予備日11月12日(日)	10月28日(土)12:00~14:45	11月5日(日)9:00~
場 所	菖蒲池テニスコート(ハード) 杵ヶ池テニスコート(オムニ)	杵ヶ池体育館 アリーナ	杵ヶ池体育館 アリーナ
対 象	市内在住・在勤・在学の中学生以上 (中学生も一般として試合を行います。)	11月23日(木・祝)開催の 混合レクバレー秋季大会に出場希望チーム	市内在住・在勤・在学者を中心に 構成されたチーム
料 金	一般1組2,000円、 中学生1組500円(当日集金) *ソフトテニス連盟加盟者半額	無 料	1チーム2,000円 (当日集金)
申 込	10月20日(金)20:30までに 杵ヶ池体育館に申込	10月21日(土)20:30までに 杵ヶ池体育館に申込	10月22日(日)16:30までに 杵ヶ池体育館に申込
		<div style="border: 1px dashed black; padding: 2px;"> 広報9月号25ページの「市民バレーボール大会(女子)」の日程に誤りがありました。正しくは「10月29日9:00~」です。 </div>	
	第6回秋季バドミントン大会	グラウンド・ゴルフ体験教室	レクリエーションフェスティバル
と き	10月22日(日)9:00~	10月22日(日)9:30~*雨天中止	10月21日(土)9:30~14:30
場 所	杵ヶ池体育館 アリーナ	南小学校グラウンド	杵ヶ池体育館とその周辺
対 象	市内在住・在勤・在学の小学生以上 (ただし、ルールを把握できること)	市内在住・在勤・在学の小学生以上	市内在住・在勤・在学者の人(老若男女問いません) 持 体育館シューズ。運動に適した服装で来てください。
料 金	1組2,000円(当日集金)	無 料(用具は主催者で用意します。)	100円(当日杵ヶ池体育館で集金)。一部有料種目あり。
申 込	10月14日(土)20:30までに 杵ヶ池体育館に申込	不 要	事前申込不要。案内チラシの参加券に記入の上、当日ご持参ください。

お知らせ
コーナー

より詳細な情報は、市ホームページで見ることができます。[長久手市](http://www.city.nagakute.lg.jp)

<http://www.city.nagakute.lg.jp>



イベント

暮らし環境

工房2利用講習会

問 福祉の家 ☎ 64-6500

HPを見る 記事ID 3394

福祉の家の工房2にある糸ノコなどを初めて借りる場合は、安全のため事前に利用講習会を受講してください。

時 10月15日(日)9:30~11:30

場 福祉の家 工房2

申 10月3日(火)から8日(日)までに福祉の家窓口または電話で申込。先着3人。中学生以下は保護者同伴。

「長久手市好きな景観」作品展

問 都市計画課 ☎ 56-0622

HPを見る 記事ID 10558

7月11日、愛知県が東小学校の4年生に「美しい景観づくり出前講座」を行いました。講座では、「美しいまちってなんだろう？」をテーマに景観づくりの大切さや身の回りでも実施できる景観づくりを知っていただきました。

講座後、夏休みの宿題として子ども達に「長久手市の好きな景観」を絵に描いてもらいましたので、ぜひご覧ください。

時 10月2日(月)~16日(月)

場 イオンモール長久手(駅前棟1階・2階)



給食センター見学試食会

問 給食センター ☎ 62-3910

HPを見る 記事ID 9419

給食について、広く市民のみなさんに知っていただくため、施設見学と給食の試食会を行います。

時 11月16日(木)10:30~12:15

場 給食センター(岩作中権代11-3)

対 市内在住、在勤、在学で、食育などに関心を持っている満60歳以上の人とその付き添いの人

¥ 290円(実費)当日集金

申 10月4日(水)から13日(金)まで(土日祝日除く)の8:30~16:45に電話で申込。先着24人。

他 駐車場に限りがありますので、徒歩・公共交通機関・自転車・乗り合わせでの参加にご協力ください。

行政書士無料相談

問 県行政書士会
☎ 052-931-4068

[HPを見る](#) 記事ID 10503

10月は行政書士制度広報月間です。それに合わせて、無料相談を行います。

時 10月13日(金) 13:00~16:00

場 西庁舎3階 講義室

内 宅地開発許可申請、農地転用許可申請、建設業許可申請、車両登録申請、成年後見申請、官公署に申請する許認可申請手続など

¥ 無料 申 不要

10/16~22 行政相談週間

問 悩みごと相談室 ☎ 56-0551

[HPを見る](#) 記事ID 10505

行政相談は、国や特殊法人などの仕事への意見や苦情、要望をお伺いする窓口です。お気軽に相談してください。

時 10月17日(火) 13:30~16:30

場 本庁舎2階 打合せ室1

¥ 無料 申 不要

さつまいも掘り体験 参加者募集

問 シルバー人材センター
☎ 62-9100

事前申込不要。場所など詳細についてはお問い合わせください。

時 10月21日(土)、22日(日)、
28日(土) 8:30~14:00

※雨天中止。28日が雨天の場合のみ29日に開催。

場 前熊原山内

¥ 1株につき200円



北のステーション部会 「第3回北ステ・フェスタ」

問 たつせがある課 ☎ 56-0602

[HPを見る](#) 記事ID 9014

地域共生ステーションの整備に向けた「北のステーション部会」の取組について紹介しながら、実際にステーションを体験・体感できる、部会メンバー手作りのプログラムを提供し、「知ろう！ためそう！参加しよう！」をテーマにステーションについて楽しく知っていただきます。

時 10月15日(日) 14:00~16:00

場 北小学校 体育館

対 どなたでも



ハンギングバスケット講習会

問 みどりの推進課 ☎ 56-0552

[HPを見る](#) 記事ID 9199

緑化推進事業の一環として、ハンギングバスケット講習会を開催します。

時 10月21日(土)

①10:00~12:00

②13:30~15:30

場 あぐりん村 農業交流館

対 どなたでも 各回先着20人

¥ 500円(材料費含む)当日集金

申 10月2日(月)から13日(金)までに電話またはメールにて申込。申込時に、氏名、住所、電話番号、受講希望時間をお伝えください。

赤い羽根作品コンクール 入賞作品展示

問 社会福祉協議会 ☎ 62-4700

市内小中学生の応募作品から選ばれた入賞作品(書道・ポスター)を展示します。

時 【小学生の部】

10月1日(日)~10月31日(火)
(21・22日除く)

【中学生の部】

11月1日(水)~11月30日(木)

場 福祉の家1階

赤い羽根共同募金にご協力を

共同募金運動は、地域福祉を推進し、明るい福祉のまちづくりを支援するため、一人ひとりが協力しあっていく「住民相互のたすけあい」運動です。ご協力をお願いします。

香流川清掃活動& 植樹場所の草取

問 土木課 ☎ 56-0621

[HPを見る](#) 記事ID 7583

今年度3回目の香流川の清掃活動と平成27年度に植樹した場所の草取を行います。木の成長を見たい人や香流川をきれいにしたい人など、ぜひご参加ください。

時 10月29日(日) ※雨天中止

受付9:00~ 9:30~11:00頃

場 原邸公園、または、長久手浄化センター対岸(岩作西島地内)

※どちらかお近くの集合場所にお集まりください。

持 軍手、ごみばさみ、飲み物、帽子、(お持ちであれば草刈用具)



戦没者追悼式

問 福祉課 ☎ 56-0640

[HPを見る](#) 記事ID 7459

戦没者への哀悼の意を込めて献花を行います。

時 10月13日(金) 10:00~11:00

場 文化の家 風のホール

対 市内在住の戦没者遺族

連続セミナー 第3回セミナー 「暮らしの中のCOOL CHOICE」



問 環境課 ☎ 56-0612

HPを見る 記事ID 10568

本市では、地球温暖化防止のためCOOL CHOICE(賢い選択)を推進しています。第3回セミナーでは、家庭でできる地球に優しい取り組みについて学びます。
※北のステーション部会「おためし会」と共同開催です。

時 10月7日(土) 11:00~12:00

場 北小学校 多目的室

内 中部大学中部高等学術研究所研究員による講演

申 10月2日(月)から環境課窓口、電話またはFAXにて申込。先着30人。

まちセンカフェ(交流サロン) 「里親って何?」

問 たつせがある課 ☎ 56-0602

HPを見る 記事ID 10126

時 10月21日(土) 10:00~11:30

場 まちづくりセンター1階 交流スペース

内 里親って何?言葉は知っていても、中身はわからないことだらけ。市内で長く里親をしている西岡さんに、体験談をふまえながら、里親のあれやこれやを教えてください。

¥ 無料 申 不要

健康・福祉

住民のための成年後見 サポーター養成講座

問 福祉課 ☎ 56-0614

HPを見る 記事ID 10519

判断能力の十分でない人を支えるために、成年後見制度を理解し、地域で見業務を広く支えるサポーターとなる人材を養成する講座を開催します。

時 11月4日(土)、11日(土)
10:00~17:00

場 日進市中央福祉センター
多機能室(南)

対 2日間全日程に参加できる、瀬戸市、尾張旭市、豊明市、日進市、長久手市、東郷町在住または在勤の人先着50人

¥ 3,000円

申 10月27日(金)までに尾張東部成年後見センターへ申込。

申込は、メール(20171104@owari-toubu-kouken.net)・FAX(75-5088)・電話(75-5008)・郵送(〒470-0136日進市竹の山4丁目301番地)のいずれかで。

申込時に、①氏名②ふりがな③年齢④住所⑤職業⑥電話番号⑦障がいなどによる配慮の要否をお伝えください。

第2期市民後見人 養成研修説明会

問 福祉課 ☎ 56-0614

HPを見る 記事ID 10518

時 11月15日(水)、19日(日)
13:30~16:30

場 尾張旭市中央公民館 302会議室

内 市民後見人の役割について(講演)、市民後見人の活動紹介(パネルディスカッション)

対 市民後見人として週一回程度の活動を継続できる、瀬戸市、尾張旭市、豊明市、日進市、長久手市、東郷町在住の人先着100人

申 11月13日(月)までに尾張東部成年後見センターへ申込。申込方法は、上記「住民のための成年後見サポーター養成講座」をご覧ください。

他 手話、要約筆記あり

難病患者・家族のつどい

問 瀬戸保健所健康支援課

☎ 82-2157

HPを見る 記事ID 10563

①出掛けてみよう!~ワクワクドキドキ外出のきっかけづくり~

時 11月9日(木) 14:00~15:30

場 瀬戸市やすらぎ会館 大集会室

対 神経難病患者・家族 40人

内 講師:押富俊恵氏(患者)
山田隆司氏(作業療法士)

②いきいき音楽療法~音楽にのせて
こころとからだの健康づくり~

時 11月27日(月) 14:00~15:30

場 瀬戸保健所豊明保健分室 大会議室

対 パーキンソン病患者・家族 40人

内 講師:岩切陽子氏(音楽療法士)

【①②共通】

申 10月2日(月)から27日(金)までに瀬戸保健所健康支援課に電話で申込。

文化・スポーツ

色金山茶会

問 生涯学習課 ☎ 56-0627

HPを見る 記事ID 9195

徳川家康が軍議を開いたとされる色金山で、小牧・長久手の戦いの歴史に思いをはせ、戦国時代の武将もたしなんだと言われる茶道を楽しみませんか。

時 10月29日(日) 10:00~15:00

※受付は14:00まで。ただし、予定数に達し次第、受付終了

場 色金山歴史公園 胡林庵・書院・立礼席(茶室管理棟)

¥ 一服(茶菓子付)前売350円、当日400円

申 前売券は、10月4日(水)から生涯学習課窓口及び色金山歴史公園茶室管理棟で販売。先着順。



中央図書館現代美術展

ビブリオテカ アルテ
BIBLIOTECA-ARTE

問 中央図書館 ☎ 63-8006

HPを見る 記事ID 10552

愛知県立芸術大学の油絵専攻非常勤講師及び学生による展覧会です。

時 10月28日(土)~11月12日(日)
9:00~17:00(休館日を除く)

場 中央図書館 2階ギャラリー

他 展覧会にあわせ各教員の推薦図書コーナーを1階に設けます。

【応急手当講習会】もしものときのために応急手当や止血処置を身につけよう。時 10月15日(日)9:00~12:00

場 消防本部3階 会議室 対 市内在住・在勤・在学の人 申 事前に電話で申込

問 消防署 62-0119 記事ID9853



第3回公共施設のあり方 検討市民ワーキング

問 財政課 ☎ 56-0606

HPを見る 記事ID 10483

学校、保育所、文化施設、体育施設、市役所など、市のあらゆる公共施設を対象に、これからのあり方をみんなで検討するため、市民ワーキングを開催しています。前回まで参加されていない人も、お知り合いをお誘いの上お気軽にご参加ください。

時 10月14日(土) 13:30~16:30

場 西庁舎3階 研修室

内 グループワーク

(公共施設の問題点の洗い出し)

¥ 無料 申 不要

長久手市議会 第7回議会報告会

問 議会事務局 ☎ 56-0628

HPを見る 記事ID 10545

議会での活動内容を報告するとともに、あらかじめ設定したテーマに関する意見交換を行います。市議会議員と一緒に市政について語り合いませんか。

時 10月28日(土) 14:00~16:00

場 西庁舎3階 研修室

内 議会から議会活動を報告した後、あらかじめ設定したテーマについて参加者と市議会議員で意見交換を行います。

申 事前申込不要

募 集

一般事務嘱託員の募集

問 下水道課 ☎ 56-0624

HPを見る 記事ID 6725

内 一般事務

月~金(祝日除く)9:00~16:00
報酬 153,200円(月額)

対 応募時点で18~65歳の人
パソコンの基本的な操作ができ、簿記3級程度の知識がある人

地方公務員法に第16条の欠格条項に該当しない人

申 10月13日(金)までに、市販の履歴書(写真添付)を下水道課窓口または郵送(必着)で提出。1名募集。

心身障がい児介護員 (臨時職員)募集

問 子育て支援課 ☎ 56-0633

HPを見る 記事ID 9878

内 すぎのご教室(母子通園施設)での保育業務及び保護者への支援業務
賃金 時給1,160円
月~金(祝日除く)のうち週3~5日、
8:30~15:30のうち5~6時間程度
※応相談

申 履歴書(市指定の様式)を子育て支援課へ提出。1名程度の募集。

リサイクルマーケット 出店者募集

問 環境課 ☎ 56-0612

HPを見る 記事ID 9266

時 11月12日(日)

場 エコハウス 南側駐車場

対 市内在住者(業者参加不可)

内 20ブース(間口3m×奥行5m)

申 10月20日(金)までに環境課窓口、電話、メールまたは郵送で申込。はがき、メールの場合、「リサイクルマーケット出店希望」と明記し、郵便番号、住所、氏名、電話番号を記入し送ってください。応募は1人1ブース。同一世帯で複数の応募は不可。応募者多数の場合は抽選。結果は10月27日(金)までに応募者全員に通知します。

※2017ながくて市民まつりと共同開催です。

他 雨天の場合は、会場がエコハウス内となり、ブースの広さ2m×2mとなります。フリーマーケットではありません。飲食物、動植物、薬品、手作り品、商売品と思われるもの、公序良俗に反するもの、そのほか主催者が「リサイクルマーケットに

ふさわしくない」と判断した商品は販売できません。募集するブースの他に、環境課が食器のリユースコーナーを設けます。

広報ながくて配達員募集

問 情報課 ☎ 56-0601

HPを見る 記事ID 5212

「広報ながくて」を指定区域に配る配達員1名を下記のとおり募集します。

内 配達区域 杵ヶ池・喜婦嶽地区
配達開始 平成29年11月号から
(10月末に配布)

報酬 約24,000円(ひと月分)

配布部数 約1,500部

※報酬、配布部数は月により、増減します。

対 配達地域付近に在住で、おおむね60歳以下の市民。決められた期間内に必ず広報を配達できる人。

申 10月6日(金)までに、市HPまたは情報課窓口で配布する応募用紙(写真貼付)を情報課窓口を持参または必着で郵送。

他 書類選考及び面接試験を実施。面接試験は、10月16日(月)実施予定。

卯塚墓園 芝生墓所 使用者随時募集

問 環境課 ☎ 56-0612

HPを見る 記事ID 10482

長久手市卯塚墓園の墓石付芝生墓所の使用者を、平成30年3月31日(土)まで随時募集します。芝生墓所の使用を検討している人は、環境課窓口までご相談ください。

※樹木型合葬式墓所の随時募集は行っていません。

対 申請する年の1月1日以前に本市に住民登録の届出をし、引き続き市内に住住していること。

内 墓石付芝生墓所(永代・10年)A区画、B区画若干数

※使用区画は、環境課と申請者と相談の上、順次案内します。

¥ 永代使用100万円

10年使用(更新可能)40万円

年間管理料 8,000円

第2次長久手市地域福祉計画及び地域福祉活動計画策定委員の募集

問 福祉施策課 ☎ 56-0553

HPを見る 記事ID 10562

地域福祉の推進の方策として、平成29年度～30年度の2か年で第2次長久手市地域福祉計画及び地域福祉活動計画を策定するにあたり、市民の幅広い意見を聞くために委員を若干名募集します。

任期 平成31年3月31日まで。

対 市内在住で、18歳以上75歳未満(委員委嘱時点)の人。※市議会議員、市の附属機関の委員を除く

申 10月26日(木)までに、申込書と小論文(「地域福祉の私の考え」を800文字以内)を福祉施策課に提出。郵送可(10月26日必着)。申込書は、福祉施策課窓口または市HPで配布。

他 選考委員会による書類選考を行い、選考後、応募者全員に結果を書面で通知します。

ウォームシェア参加事業所の募集

問 環境課 ☎ 56-0612

HPを見る 記事ID 10569

ウォームシェアとは、暖房による消費エネルギーを少なくするため、冬場に1人1台の暖房をやめ、地域の温かい場所をみんなでシェアしようという取り組みです。

本市では、この取り組みを推進するため、12月1日から平成30年3月31日までの期間、ウォームシェアスポット(施設・場所)を提供していただける事業者を募集します。

申 10月2日(月)から31日(火)までに申込用紙を環境課へ提出(持参・メール・FAX)。申込用紙は市HPまたは環境課窓口で配布。

他 ウォームシェアスポットに登録すると、市HPなどで施設やお店を紹介し利用を呼びかけます。

WARM
SHARE

お知らせ

くらし環境

ご家庭に眠っている食品大募集!

問 社会福祉協議会 ☎ 62-4700

家庭で余っている食品があればぜひご寄贈ください。いただいた食品は「セカンドハーベスト名古屋」へ届けます。

セカンドハーベスト名古屋は、包装の印字ミスや賞味期限が近い等の理由から品質には何ら問題ないにも関わらず廃棄されてしまう食品を企業や個人から頂き、生活に困っている人を支援する団体や各種福祉団体へ無償で配布しています。

時 10月24日(火)から29日(日)まで
9:00～17:00

場 福祉の家1階 事務室

寄付いただきたい食品

お米、缶詰、インスタント食品、各種調味料、乾物(乾麺、海苔、豆など)、飲料(お茶、ジュースなど)、お菓子

受け取ることができない食品

賞味期限が平成29年12月1日以前のもの、開封してあるもの(お米除く)、アルコール類、ビン詰め、要冷蔵・要冷凍

マイナンバーカード・通知カードの休日窓口の開設

問 市マイナンバーセンター ☎ 63-0178

問 市民課 ☎ 56-0607

HPを見る 記事ID 10544

平日にマイナンバーカード・通知カードを受け取れない場合や申請受付のために、休日窓口を開設します。

時 10月29日(日)9:00～12:40

場 本庁舎1階 市民課

持【共通】通知カード、運転免許証などの本人確認書類、住民基本台帳カード(持っている場合のみ)

【受け取りの場合】個人番号カード交付・電子証明書発行通知書兼照会書(はがき)

【申請の場合】個人番号カード交付申請書、認印(ゴム印等不可)

※顔写真は無料でお撮りします。



ママ・ジョブ・あいちの専門カウンセラーによる出張相談

問 たつせがある課 ☎ 56-0641

HPを見る 記事ID 10557

再就職を考えている女性に対して、カウンセラーによる無料相談を実施します。再就職に向けて、モヤモヤした気持ちを相談しませんか。

●退職をしてからブランクが長くて不安…

●今の自分に合った働きかたは…

●再就職の準備、何から始めればいいのか…

時 10月25日(水)13:00～16:00
お一人につき50分以内

場 本庁舎2階 打合せ室1

対 3人(女性のみ、先着順)

申 10月5日(木)から24日(火)までにあいち子育て女性再就職サポートセンター(ママ・ジョブ・あいち)へ電話(052-485-6996)で申込、またはたつせがある課で配布しているチラシに必要事項を記載しFAX(電話と同じ)で申込。

※託児(生後4か月以上)が必要な場合は10月18日(水)までに申込。お茶、ミルクなど必要なものは要持参。

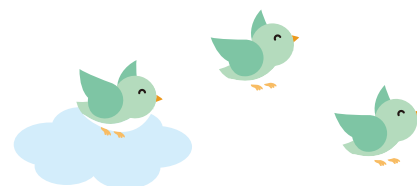

住宅用防災機器を 設置しましょう

問 消防本部予防課 ☎ 62-1152
HPを見る 記事ID 10507

火災の早期発見、出火防止、拡大防止を目的として、次のような機器があります。これらの機器には、ご家庭でも簡単に設置できるものもありますので、この機会に備えてみてはいかがでしょうか。

○早期発見

住宅用火災警報器…設置が義務化されています。適切な維持管理をお願いします。

○出火防止

防災製品…燃えにくい繊維素材が使用されたエプロン、寝具等を使用することにより、出火を防ぎます。

○拡大防止

●住宅用消火器、エアゾール式簡易消火具…使いやすい大きさや重さでつくられており、火災を早い段階で消火することができます。

●住宅用スプリンクラー設備…火災の熱などを感知して、天井面に設置されたヘッドから自動的に散水し消火します。

交通災害共済に入っていますか ～9/30以降は掛金300円～

問 安心安全課 ☎ 56-0611
HPを見る 記事ID 10511

交通災害共済は、加入者同士の助け合いで、交通事故で死傷した人に見舞金を支払う制度です。万一の交通事故に備えて加入をおすすめします。

9月30日以降の申し込みなら、1人300円で、1日の通院・入院から見舞金を受け取れます。

【共済期間】申し込みの翌日から平成30年3月31日まで。

申安心安全課で配布する申込書と掛金を持って、会計課または指定の金融機関にて手続き。

加入者が、交通事故にあわれた場合は、2年以内に請求手続きをしてください。

秋の安全なまちづくり 県民運動

問 安心安全課 ☎ 56-0611
HPを見る 記事ID 10512

時 10月11日(水)～20日(金)

《運動の重点》

- 住宅を対象とした侵入盗の防止
 - 自動車盗の防止
 - 特殊詐欺の被害防止
 - 子どもと女性の犯罪被害防止
 - 暴力追放運動の推進
- ～覚えよう！秋の空き巣対策の4原則～
- 時間…侵入に時間をかけさせる
 - 光…周囲を明るくする
 - 音…音で威嚇する
 - 地域の目…地域の連携を強化する

10月は 「男女共同参画月間」

問 たつせがある課 ☎ 56-0641
HPを見る 記事ID 7171

私たちのまわりの男女のパートナーシップについて、この機会に考えてみませんか。男女共同参画図書コーナーを設置しますので、ぜひご覧ください。

時 10月3日(火)～10月31日(火)

場 中央図書館(貸出可)、まちづくりセンター1階交流スペース

内 テーマ「日本を変えるイクメン!イクボス!」

廃家電や粗大ごみの 「無許可」回収業者にご注意を

問 環境課 ☎ 56-0612
HPを見る 記事ID 10570

廃家電や粗大ごみなどを「無許可」で回収する業者を利用しないでください。

引き渡す際に高額な処理料金を請求されることがあります。また、引渡し後に不法投棄や不適正な管理をされ、火災が発生するケースもあります。

「資源とごみの分別ガイドブック」などを参考に、適正なごみの捨て方を確認し

てください。

【無許可の回収業者の例】

- 街中でアナウンスを流しながら巡回
- 空き地で回収
- チラシを配布
- インターネットで広告

健康・福祉

健康診査はお早めに

問 保険医療課 ☎ 56-0618
HPを見る 記事ID 10536

市国民健康保険に加入している40歳から74歳までの人を対象にした「平成29年度特定健康診査」がまもなく終了します。

個別健診(市内指定医療機関で実施)は、10月31日(火)まで、集団健診(保健センターで実施)は、11月28日(火)が最終日です。終了間際は混雑が予想されますので、お早めの受診をお願いします。

なお、受診には受診票が必要です。持っていない人は、保険医療課までお問い合わせください。

人権擁護委員の就任

問 福祉課 ☎ 56-0614
HPを見る 記事ID 5783

平成29年10月1日付けでくちのたかのり野孝典さん(山野田在住)が、新しく人権擁護委員に就任されました。

差別待遇を受けたとき、児童虐待やセクハラなどの基本的な人権が侵害されたとき、生活環境に対する侵害を受けたときなどには、人権擁護委員に相談してください。

また、人権に関する相談日を開設していますので利用してください。詳しくは広報の「各種相談」に掲載されています(今月号は16、17ページ)。相談は無料で、秘密は守られます。

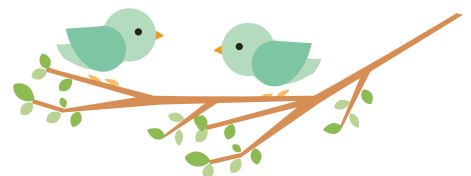

10月みんなの掲示板

問 情報課 ☎ 56-0601 記事ID 3963 **HPを見る**

【市内で行う催し等をご紹介!詳しくは各団体までお問い合わせください。】

☎ 11月号への掲載は、10月5日(木)までに申請書を提出してください。
広報紙への掲載可能件数は**最大17件**(先着順)です。詳しくは市**HP**をご覧ください。
※各お問い合わせ先への営業目的等でのお問い合わせはご遠慮ください。

グラウンドゴルフ体験会

高齢者向けの生涯スポーツの一環として、グラウンドゴルフに参加しませんか。日頃の運動不足の解消健康維持体力増強に最適です。

時 10月13日(金)9:00~
場 スポーツの杜 対 初心者歓迎
内 用具その他シニアクラブで用意します。
お気軽にどうぞ。
¥ 100円 他 雨天の場合は次週に延期
問 奥田(62-5284)

K I Sバザー開催

長久手のインターナショナルスクールでのバザーを楽しみましょう!

時 11月5日(日)10:00~14:00
場 キッズインターナショナルスクール
内 バザー、ゲーム、カフェ、KIS教師のクラブ
教室、抽選会、フェイスペインティング
問 エデュケーションネットワーク内(電話62-7488)

お散歩カメラクラブ無料体験会

カメラを始めたい方から少々の経験者など、いっしょにぶらぶら写真を撮りませんか。お子様づれも歓迎!

時 無料体験会:10月8日(日)10:00~11:30
場 文化の家ガレリア集合
内 撮影の実技指導もします。
¥ 無料(テキスト希望者のみ300円)
申 電話、メール
問 水谷(090-3858-3383)
osanpoclub@kdn.biglobe.ne.jp

産後ママの骨盤調整ヨガ

妊娠・出産で広がった骨盤を調整し、体型の崩れや体調不良を改善!赤ちゃんと楽しくヨガしましょう!!

時 10月6、13、20、27日(金)13:00~13:45
場 福祉の家2F 研修室
対 2ヵ月~1歳前後の赤ちゃん和妈妈
¥ 全4回2,000円
他 要予約(先着20名定員)
問 SAWA 090-8339-6092

無料表示登記相談

土地・建物の表示登記や土地の境界に関する相談に、土地家屋調査士が応じます。(1人30分程度)。測量機器体験コーナーあり。

時 10月14日(土)10:00~16:00
場 アピタ長久手店1階南ロビー
問 愛知県土地家屋調査士会名古屋東支部
(鈴木事務所内)052-739-2513

竹林整備人材育成講座

山林や放棄した田畑に密生する竹の整備方法を座学と実践で学ぶ講座です。(みどりの推進課と共催)

時 11月4日(土)他2回 9:30~12:00
場 福祉の家(研修室)と近隣竹やぶ
対 定員:20名(中学生以上)
内 講師:真弓浩二氏(雑木林研究会)
申 10月31日までに電話で申込
問 ながくて里山クラブ
山崎090-7042-8409

やろまいか!愛・地クリーン作戦参加者募集

モリコロパーク周辺をみんなできれいにしよう!

時 10月29日(日)10:00~12:00(小雨決行)
場 愛・地球博記念公園北口(集合)
対 100人
内 グリーンロード周辺での清掃活動
他 【HP】<http://yaromaika.wixsite.com/index>
申 メール又は電話から申込
問 実行委員会 080-3079-5288
yaromaika2016@gmail.com

韓国語体験レッスン

韓国語の勉強を再開したい!やり直したい!元氣よく楽しく学びませんか?

時 10月12、26日(木)13:00~14:30
場 西庁舎3階学習室2
対 韓国語を少しでも学んだことがある方
内 韓国漫画・歌・会話
¥ 1回500円 申 電話・メール・FAX
問 キム080-5122-7373 FAX:76-4917
daramji810@yahoo.co.jp

絵本と歌で親子のふれあい遊び

ベビーとママ集まれ!アーティスト、たっちぐの月1回プログラム。10~12月、3回来るとお楽しみがあるよ!

時 10月31日10:00~11:30
場 文化の家美術室
対 親子15組
内 10月のテーマはハロウィン!ワークショップつき!
¥ 1,500円(親子一組) 申 電話かメールで予約
問 sourire-bebe@pc4.so-net.ne.jp
080-1566-1213

講演会:小児感染症とワクチン

小児感染症は予防が第一です。子供の感染症と重要なワクチンの効果や問題点について、わかりやすくお話しします。

時 11月18日(土)14:00~15:30
場 愛知医科大学看護学部 N201講義室
対 100名 他 託児あり。申込時にご連絡を
申 連絡先明記の上メールかFAXで
問 メール aipn@aichi-med-u.ac.jp
FAX 0561-63-1093

毛筆に再チャレンジ体験教室

美しい文字をめざし、千字文の手本を見ながら楷書・行書体を練習します。

時 10月16、30日(月)10:00~11:30
場 市役所西庁舎3F(教養会議室)
対 各回先着10名位
内 浅井梅苑先生による個人指導。
持 書道具一式 ¥各回600円
他 男女在籍中、中高年齢者・初心者歓迎
申 電話で希望日を事前に申込
問 浅井(0561-62-5007)

稲刈り体験

無農薬の田んぼの稲刈りをみんなでやりませんか?

時 10月1日(日)~15日(日)朝~夕
場 岩作隅田近辺・集合場所は申込時に通知
内 親子での参加歓迎・参加時間自由
他 軍手・長靴・有れば鎌・雨天順延
対 定員無し 申 電話かメール
問 090-8543-3150(青柳)
hifumiyoioen@yahoo.co.jp

油の講座~子どもが元気に育つ油選び~

子どもの成長や家族の健康のために一緒に油を勉強しませんか?

時 10月19日10:00~12:00
場 ウェルネスホーム名古屋モデルハウス
対 ママさん、パパさん、妊婦さん 定員6組
内 油の基礎知識と選び方をお話しします。
¥ 1,500円 他 お子様連れ歓迎
申 メールで申込
問 原田 qp_443_29@yahoo.co.jp

乗っていいこと、リニモっと割!

リニモ一日乗車券購入で、当日に限りモリコロパークスケート料金割引やIKEA長久手ホットドック無料、イオンモール長久手専門店での割引等の他、土日祝は各日先着で抽選100名にオリジナルリニモチョコQ進呈。
詳細はモリコロパークHP。

時 10月11日~11月12日
問 モリコロパーク 64-1130

オータムフェスティバル in 長久手

愛知県の私学に通う生徒と父母、教員が中心となり、私学無償化を訴えると共に地域とつながるお祭りです。気軽にご参加ください!

時 10月29日(日)10:00~16:00
場 長久手市役所西庁舎3階
対 出入り自由
内 ものづくり体験・模擬店・ステージなど
問 栄徳高等学校(0561-62-5000 担当:羽田)

みんなの掲示板に掲載したいと思っているみなさんへ

みんなの掲示板に掲載するには、

①市内で行うイベントの案内情報であること、②日時と場所が確定していること などがが必要です。

※ほかにも条件がありますので、詳しくは市HPで確認するか、情報課に問い合わせてください。

10/21(土)~22(日) 防災キャンプ2017&お母さんの休日プロジェクトを開催

防災キャンプ2017とは

西小の小学4・5・6年生対象の西小学校体育館で1泊2日のお泊り防災授業です。防災に関して学んだり体験したり遊んだりしながら、自ら考え自ら行動できる心の強い子になってほしいと企画しました。そのために、地域のひとや学校、市や専門家、大学生などのみなさんと協力して行います。

お母さんの休日プロジェクトとは

日頃頑張っているお母さんに休日をプレゼントするプロジェクトです。防災キャンプに参加する小学4・5・6年のお子さんをもつお母さんを対象に、西小学校校舎でご兄弟の託児サービスや趣味体験講座、お母さんの休憩室を地域のひとや保育士、大学生などのみなさんで行います。

ご意見やご相談事などございましたら、お気軽に西小校区共生ステーションまで

☎0561-64-5331

お知らせ

イベント



びさん
尾三だより

日進市・みよし市・東郷町・豊明市・長久手市による尾三地区自治体間連携事業として、各市町の情報を相互掲載しています。掲載記事の詳細については、各市町へお問い合わせください。

【日進市】ミラノ大聖堂聖歌隊クリスマス・コンサート

問 日進市民会館 ☎0561-72-0955

イタリアのミラノ大聖堂建立以前より続く伝統ある聖歌隊によるクリスマス・コンサート。来館の際は、乗り合わせ・送迎・公共交通機関の利用にご協力ください。

時 12月8日(金)18:30開演(18:00開場)

場 日進市民会館大ホール(日進市折戸町笠寺山62番地3) ¥3,000円(全席指定)

申 日進市民会館窓口(月曜休み)、チケットぴあ(Pコード337-426)で発売中。

※未就学児の入場不可 ※車椅子席の販売は日進市民会館のみ

※有料託児サービスあり(要事前申込・4歳~小学校3年生まで・1,000円/1人)



【みよし市】産業フェスタみよし2017

問 緑と花のセンター ☎0561-34-6111

時 11月5日(日)9:20~14:30(雨天決行)

場 緑と花のセンター(みよし市打越町三百目153)

内 農業まつり、商工まつり、子ども会まつり、ステージイベント、北海道士別市・長野県木曾町三岳・木曾広域連合・熊本県益城町の特産品の販売や、公共的団体の活動PR、福祉団体のバザー、自衛隊による特殊車両の展示、尾三消防本部によるはしご車の乗車体験など

※子ども会まつりについては子育て支援課(☎32-8034)へお問い合わせください。



【東郷町】宝くじ文化公演 NHK交響楽団メンバーによる「名曲の森」

問 東郷町生涯学習課 ☎0561-38-4111

オーストリアでピアノを学び、国内外の各地の交響楽団と共演を果たしている、コルネリア・ヘルマンが来日。NHK交響楽団メンバーによる室内合奏団と共演します。

時 11月8日(水)19:00開演(18:30開場)

場 東郷町民会館ホール(東郷町大字春木字北反田14)

¥ 一般3,000円、高校生以下1,500円(全指定席) ※宝くじ助成による特別料金

申 東郷町民会館窓口(火曜休み)、チケットぴあ(Pコード325-236)で発売中。

電話予約も受付中。※未就学児の入場不可



【豊明市】甲冑製作教室

問 豊明市産業振興課 ☎0562-92-8312

段ボールなどの身近な素材を利用して本格的な鎧兜を作ります。

時 11月19日・26日、12月3日・10日、平成30年1月14日・28日、2月11日・25日、3月11日・25日、4月8日(全て日曜日・全11回)13:30~15:30

場 豊明市勤労会館(豊明市新田町吉池18-8) ¥6,000円(布・紐・刀代などが別途必要)

対 豊明市内または近隣市町在住で、平成30年6月3日開催予定の桶狭間古戦場まつり武者行列に参加できる人。定員30人。応募者多数の場合は抽選。

申 10月2日(月)から20日(金)までに豊明市観光協会ホームページから申込。



内容(予は要予約)	と き		対象(対は対象)
親子健康手帳交付	2日(月)	9:45集合	妊婦
	20日(金)	13:30集合	
パパママ教室(1回目)	2日(月)	10:30~11:30終了	主に妊娠6か月ごろまでの初妊婦とその夫
予 パパママ教室(2回目)	14日(土)	9:15受付~11:30終了	主に妊娠7か月以降の初妊婦とその夫
予 妊婦訪問	訪問は予約制です。 (希望者は保健センターへ連絡してください)		妊婦(訪問は妊娠中1回)
こんにちは赤ちゃん訪問	3~4か月児健診受診前		すべての赤ちゃんとその保護者 (里帰り出産で市内滞在中の人も対象となります)
転入者予防接種等説明会	25日(水)	10:00集合	主に7歳未満の子がいる転入世帯 (健康推進窓口等で転入手続きした人を除く。)
のびのび計測日※1	19日(木)	10:00~10:30受付	未就園児 ※1医師の診察はありません。 [持] 親子(母子)健康手帳・乳児の場合はパスタオル
	25日(水)	10:15~10:45受付	
予 離乳食教室	27日(金)	10:00~11:30	主に第1子(4~5か月)をもつ保護者(乳児同伴可)
予 妊産婦歯科健康診査	予約してから、市内委託医療機関で受診してください。		妊婦と産後1年未満の産婦
BCG接種	10日(火)	9:15~10:15受付	H29年4月16日~H29年4月30日生
	20日(金)		H29年5月1日~H29年5月15日生
予 B型肝炎	[対] 生後1歳未満	[予] ヒブ、小児用肺炎球菌	[対] 生後2~60月に至るまで
		[予] 4種混合、不活化単独ポリオ	[対] 生後3~90月未満
		[予] 麻しん・風しん混合、麻しん単独・風しん単独	[対] 第1期：生後12~24月未満 第2期：小学校入学前の1年間
		[予] 水痘	[対] 生後12~36月未満
		[予] 日本脳炎	[対] 1期：生後6~90月未満、2期：9~13歳未満 救済制度により対象以外で接種可能な場合あり
		[予] 二種混合	[対] 小学6年生
		[予] 子宮頸がんワクチン	[対] 小学6年生~高校1年生の女子
厚生労働省の勧告を受け、積極的な接種の勧奨を一時的に差し控えています。			
予 特定健康診査 がん検診(胸部・胃・大腸・前立腺)	6日(金)、12日(木)、13日(金) 23日(月)、24日(火)		市国民健康保険加入者で40~74歳の人 (検診によって対象制限あり)
	3日(火)、4日(水)		市国民健康保険加入者以外の方で40~74歳の人 (検診によって対象制限あり)
	10月31日までに市内委託医療機関で受診してください。		市国民健康保険加入者で40~74歳の人
	※2胃内視鏡検診のみ、一部医療機関で12月まで受診可。		後期高齢者医療制度加入者 (H30年3月31日までに75歳になる人を含む)
	40歳以上の人 (検診によって対象制限あり)		
	31日(火)		20歳以上の西暦奇数年生まれの女性 (昨年度受診していない西暦偶数年生まれの方も可)
	2月28日までに市内委託医療機関で受診してください。		
	11日(水)、19日(木)		40歳以上の西暦奇数年生まれの女性 (昨年度受診していない西暦偶数年生まれの方も可)
	27日(金)		40歳以上の人
	1月31日までに市内委託歯科医院で受診してください。		20歳、30歳、35歳、40歳、45歳、50歳、 55歳、60歳、65歳、70歳、75歳の人
予 体成分分析装置測定会	随時(時間は要相談)		市内在住の人

納期限(10月31日)までに納めてください

税目	納期	問合先
市・県民税	第3期	収納課 ☎56-0610
国民健康保険税	第6期	
介護保険料	第4期	長寿課 ☎56-0613
後期高齢者医療保険料	第4期	保険医療課 ☎56-0617

口座振替の人は、納期限の日に引落しますので残高を確認してください。
納付は便利な口座振替を利用してください。

休日・夜間診療案内

日進市休日急病診療所
☎73-7555 (記事ID 1197) HPを見る

診療時間	9:00~16:30 (昼休憩1時間あり)
診療科目	内科・小児科
所在地	日進市蟹甲町中島22 (中央福祉センター内)

空調機器及びトイレの改修工事中です。一部の期間中、診療所のトイレが使用できなくなりますので、隣設の中央福祉センターのトイレをご利用ください。

夜間の急病・ケガは下記に問い合わせを
救急医療情報センター ☎82-1133

愛知医科大学病院 時間外診療
救急でかかりつけ医が開いていない場合、診療を受けることができます。
まず、電話で相談してください。
☎62-3311(代表)
なお、時間内、時間外問わず、紹介状なしで受診する等の場合、選定療養費(5,400円)が必要になることがあります。詳しくは愛知医科大学へお問い合わせください。

まちの保健師 (記事ID 8750)

保健師が様々な場所に出向き、健康相談をお受けします。
気軽にご相談ください。
詳しくは市ホームページにてご確認ください。



ドクターから

あなたへ

日野原氏から教えられたこと

東名古屋長久手市医師会

100歳を超えても現役医師として精力的に活動された日野原氏は、数々の至言を残されましたが、その中で「いのちの時間を生きよ」というメッセージがあります。時間を犠牲にして働くから賃金を得るとする考えを「経済の時間」、人のためにアクティブに行動することで逆に時間が創造されていくことを「いのちの時間」とし、「経済の時間を生きるな、いのちの時間を生きよ、患者と共にあることで時間を超越せよ」と説きました。

さて、「第28回 この人にこのお話を」では、ゲストに「はしたにクリニック」院長 端谷 毅氏をお迎えし、「呼吸法(マインドフルネス、瞑想など)」(呼吸法があなたの人生を変えるかも?)をテーマに講演されます。「脳の疲れ」は身体

を休めることだけでは回復しません。脳疲労は肉体疲労とは根本的に異なるので、身体を休めても知らない間に脳疲労が蓄積されていきます。これが慢性化すると、人生のパフォーマンスが低下し、ひどい時は心の病に至ります。そこで、今回の講演では、脳疲労を解消する究極の休息法が紹介されます。どうか、この機会をお見逃しなく、奮ってのご参加をお待ちしております。

時 10月21日(土) 13:30 開場、14:00 開演
場 文化の家 風のホール
他 予約不要、無料 問 佐光内科 ☎62-7011

いっぺいといっぱく Vol.50



市長は長久手をどんなまちにしたいか、そのために何に取り組もうとしているのか。その想いを市長の語り口でお伝えします。みなさんと語り合うように、一緒に未来の長久手のことを考えてみましょう。また、市HP【[によぜがもん](#)】もぜひご覧ください。[市HPのトップページから「[によぜがもん](#)」をクリック。]



まちは自分達で守る

市職員は、勤務時間外に震度5強以上の地震が発生した場合、自主的に緊急登庁することとなっていますが、阪神・淡路大震災の被災自治体のある首長から、「地震発生直後、隣人が倒れてきたものに頭を挟まれて動けない状態だった。その人を放って緊急登庁することはできなかった。」と伺ったことがあります。

市職員(短時間再雇用職員、嘱託職員、臨時職員を除く)は、472人で、そのうちの約6割は市外在住者です。夜間や休日に地震が発生した場合、道路が寸断されたり、公共交通機関が止まったりして、すぐさま市役所に到着することはできないでしょう。市内在住者も、すぐに全員が揃うのは難しいかもしれません。

地震発生直後、市役所だけでは、避難所開設等の対応はできません。そうしたときに必要になるのが、ご近所の助け合いに加え、地域に根差した自治会やシニアクラブ、子ども会、PTA、NPO、企業等の各種活動団体をネットワーク化した「まちづくり協議会」だと思います。現在、まちづくり協議会は、市民のみなさんの取り組みとして今年4月に西小学校区で設立され、市が洞小学校区、北小学校区では、設立に向けた準備が始まっています。

11月19日(日)、市内6小学校を会場として、市内一斉防災訓練が行われます。今、小学校区ごとに、自治会連合会やまちづくり協議会、区会等の地域の方々を中心に、関係機関、市民団体、企業、市職員が集まり、どんな訓練を実施するかについて、話し合っています。市内一斉防災訓練は、訓練当日に失敗なく、上手くやるのが目的ではありません。地震等の災害発生時、どんなことが問題になるのか、課題を見つけることが目的ですので、ぜひ、大勢の人に参加をお願いしたいと思います。



前回の訓練の様子

市内一斉防災訓練 11月19日(日) 午前9時 訓練開始

※詳細は、広報11月号でお知らせします。防災行政無線(サイレン)や「長久手市安心メール」で訓練を開始する情報を発信します。この機会にぜひ、「長久手市安心メール」にご登録ください。登録するには、anshin-add@ai.e-msg.jp に空メールを送信してください。QRコードを読み取るとメールアドレスが表示されます。



ご近所で「いつもと違う」と気づいたときはお電話ください

長久手市地域見守り安心ほっとライン

0561-63-5556

24時間
365日受付



表紙の写真もう一枚

キッズ消防団は、市内の小学5・6年生31人を団員として、防火・防災の知識と技術を習得し、将来の消防団への入団につなげることを目的に初めて設立されました。9月3日に結団式が行われ、子どもたちは、キッズ消防団の団員として決意を新たにしていました。



スマートフォンでも視聴できます

市政情報番組「Weeklyながくて」の9月18日(月・祝)放送内容で当日の様子がご覧いただけます。

