

広報ながくて

Nagakute

特集

地域のヒーロー！
消防団員に
なりませんか？…P4



📷 微生物の世界に興味津々／
7月29日(長久手南部浄化センター)

2017
9
September
No.654



介助犬ってなあに？

7月26日(水)に平成こども塾と介助犬訓練センター「シンシアの丘」(長久手市福井)との共催で福祉体験プログラム「介助犬ってなあに？」が行われました。

介助犬使用者から介助犬との出会いや生活の話を聞くとともに、落とした鍵を介助犬に拾ってもらう訓練などを体験しました。参加した子どもたちは、楽しみながら介助犬についての理解を深めていました。



訓練体験の様子



平成こども塾でのデモンストレーション



市政情報番組「Weeklyながくて」の8月7日(月)
放送内容で当日の様子がご覧いただけます。
(スマートフォンでも視聴できます)





地域のヒーロー! 消防団員に なりませんか?

「長久手市を守りたい。」「やりがいを感じたい。」

問 消防本部総務課 ☎62-7886

記事ID 1379

HPを見る

そんな思いをお持ちの方はぜひ、消防団に参加してみてください。

消防団には、市内に住んでいるか、市内で働いている18歳以上の健康な人なら、男女を問わず、学生でも社会人でも、どなたでも入団できます。

「あなたならできます。」「さああなたの出番です。」

新しい日々を消防団で送ってみてはいかがですか?

少しでも興味を持たれたら、お気軽に消防本部総務課までお問い合わせください。

あなたの入団を待っています!

入団資格

市内に在住・在勤の18歳以上の健康な人

団員報酬

一般団員36,000円(年額)

費用弁償

災害出動・訓練等
1回2,000円

学生団員活躍中!

学生でも入団資格を
満たしていれば入団
できます。

消防団員の手当・優遇・補償など

消防団活動の手当てとして、条例に基づいて報酬や出勤手当等が支給されます。また、市内の特定の店舗などで割引サービスを受けられる消防団員応援事業も行っています。

活動に必要な被服の貸与、災害出動や訓練時の負傷・事故に対する公務災害補償、5年以上勤続して退団したときの退職報償金、勤務状況や勤務年数に応じた表彰制度もあります。

消防団ふれあい広場での様子(5月14日)





火災訓練

消防団は、市内で火災が発生した場合に迅速に対応するため、日々訓練をしています。



消防操法大会

消防団員の団体行動を練成し、消防技術の向上を目的として毎年開催されます。本市消防団は、愛知県消防操法大会(8月5日)のポンプ車操法の部で5位入賞しました。

※その他にも、出初式や入退団式など様々な活動を行っています。

消防団はどんな活動をしているの？

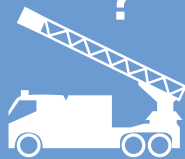

救急対応訓練

消防団員として、いざという時のために救命講習を受講しています。



年末夜警

地域住民の安全を守るため、年末に警備警戒活動を行っています。

消防団員から一言！

あまの けんたろう
天野 健太郎さん(愛知学院大学4年)

消防団は「大変そう。」と思っている人はぜひ一度、消防団に参加してみてください。魅力に気付くと思います。

また、学生のみなさんには就職活動の力になる学生認証制度がありますので、ぜひ活用してみてください。



学生認証制度とは

大学、短期大学、大学院または専門学校に在学しながら消防団活動に取り組み、地域社会に貢献した学生に対して、その功績を認証し、就職活動を支援する制度です。

対 大学等に在学中に、消防団員として1年以上継続的に消防団活動を行った人

申 在学中または卒業して5年以内に、消防本部総務課に申請してください。

それぞれのメリット

学生側

- 消防団員として地域に貢献してきた実績を企業にアピールすることができます。
- 消防団活動における功績が評価されることで、学生のモチベーションアップが期待できます。

企業側

- 社会貢献実績のある人材や団体行動、規律等を身につけた人材を確保しやすくなります。
- 消防団経験者を採用することで災害対応能力の向上が期待できます。

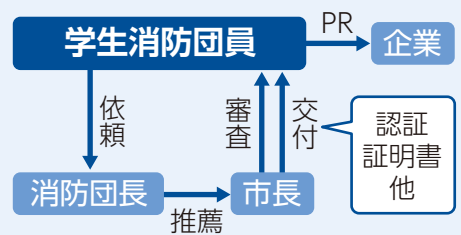

みちづくりの状況



碓氷川

IKEA

② 駐輪場の新設 (予定)

◆公園西駅歩道橋階段下に駐輪場を新設します。

公園西駅歩道橋

① -1 車両の安全な誘導

(9月末頃)

◆歩道を設置します。

◆信号交差点を新設します。

◆駐輪場は交差点寄りに移動します。

③ 高架下の閉鎖

(10月1日)

◆高架下を人と車両の往来ができなくなります。信号交差点または歩道橋を利用しましょう。

◆高架下のバス停(N-バス「公園西駅」・名鉄バス「公園西駅」)は新設する駅前広場に移動します。

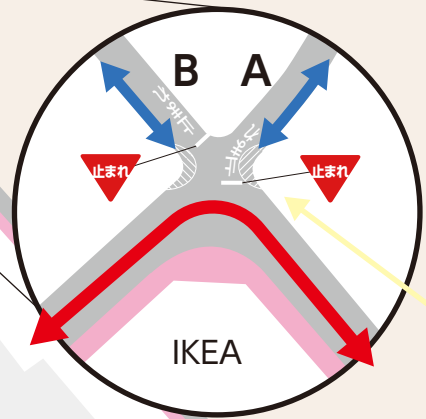
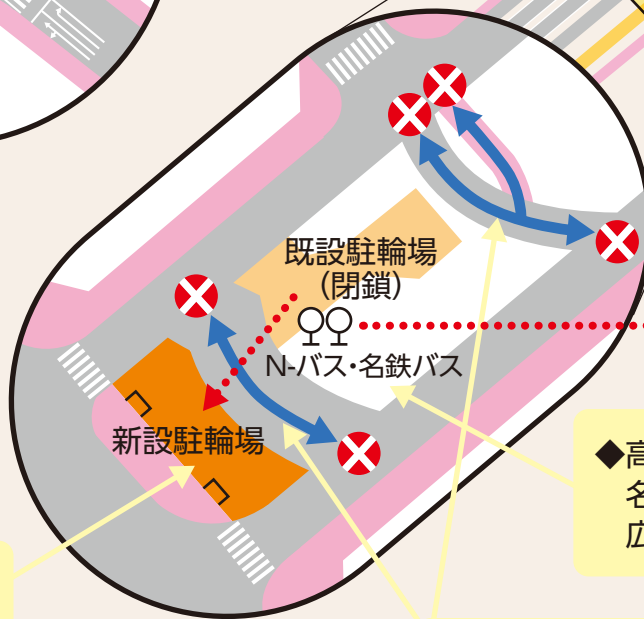
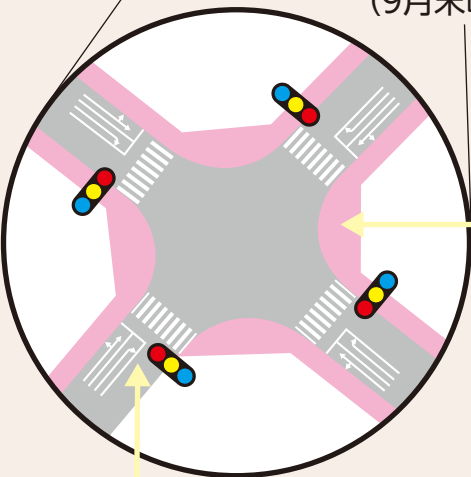

公園西駅周辺では、平成25年度から市施行による土地区画整理事業を進めています。今年3月に公園西駅歩道橋が完成し、秋には[IKEA長久手]のオープンが予定されており、現在は、「みちづくり」と「まちづくり」を着々と進めているところです。

こうした中、今年9月中旬から10月上旬(予定)に、これまでの「みち」の通行や交差点の形態が変更されることとなりますので、主な変更点について、お知らせします。

凡例

- 車道
- 歩道
- 工事中
- バス停・駐輪場の移動

①-2 車両の安全な誘導 (9月中旬)

◆点滅信号を廃止し、交差点形状を変更します。IKEA外周を主道路とし、A方向及びB方向からを一時停止にし、出合頭の事故防止と生活道路への通り抜け防止を図ります。

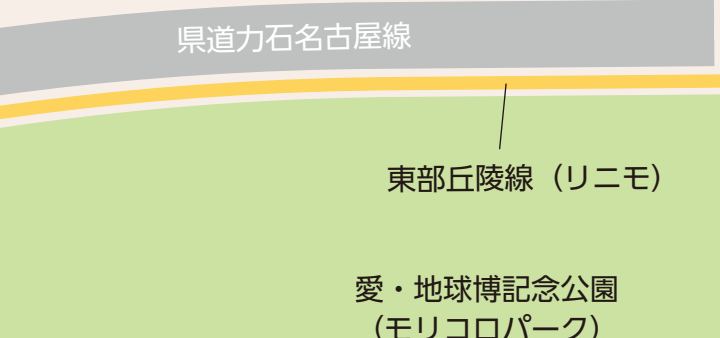

④ 駅前広場の新設 (10月1日)



◆駅前広場を新たに整備して高架下のバス停を移動します。

N-バス「公園西駅」バス停と名鉄バス名商大行き「公園西駅」バス停は、駅前広場に移動します。そのため、三ヶ峯線のダイヤが一部変更になります。変更後の時刻表は、広報10月号にて折り込みますので、ご確認ください。
 問 安心安全課 ☎56-0611

⑤ 前熊東交差点の右折方法変更 (9月末頃)

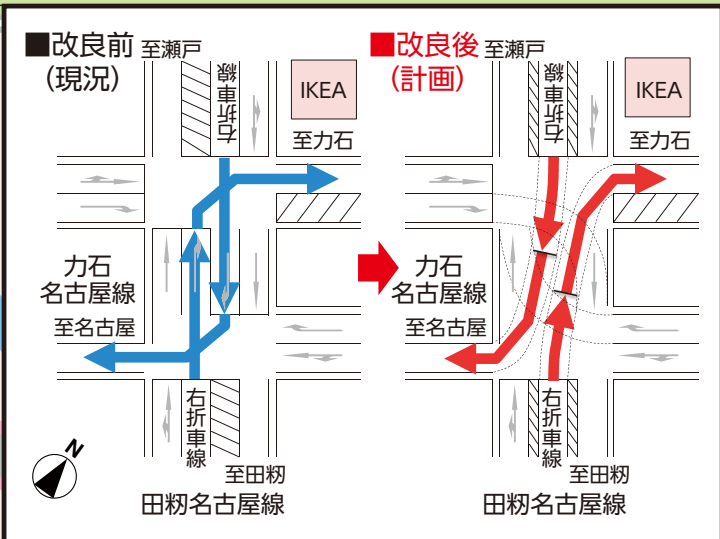

9月末より右折方法が変わる予定です。通行にご注意ください。

◆新しい交差点ができます。
 ※当面信号機は設置されません。

(仮称)長久手市自治基本条例をつくっています

☎ 経営企画課 ☎56-0600

まちづくりを担う「みんな＝市民、議会、市」がどのような役割等を果たし、長久手のまちづくりを進めていくかを定めたものが、(仮称)自治基本条例です。

今年度中の制定を目指し、現在、条例づくりに取り組んでいます。

地方分権が進み、少子高齢化、人口減少に向けて「自分たちのまちのことは、そこに暮らす市民自ら考え、実行する(=自治)」ために、市独自のまちづくりの**基本ルール(条例)**が必要だと考えています。

市民の活動を
支え、後押し!

これまでの取り組み

平成28年度に、市民と職員による自治KEN(検討委員会の愛称)を7回開催し、条例に盛り込みたい内容を考え、骨子をとりまとめました。その骨子をもとに、条例をつくっていきます。

自治KEN各回の内容

【第1回】平成28年
9月26日 条例に期待すること

各回
約40人
参加!

【第2回】10月17日 こんなまちになったらいいな!

【第3回】10月31日 条例の意義、役割をそれぞれの立場から考えよう!

【第4回】11月14日 こんな条文あったらいいな!

【拡大版】11月27日 「ながくてのミライ 語り場カフェ」
自治KENメンバー以外の方と一緒に、
まちの未来とルールについて語り合おう!

【第5回】12月20日 前文案をつくろう!

【第6回】平成29年
1月17日 論点を確認し、考え方を整理しよう!

【第7回】3月14日 条例骨子案を確認しよう!

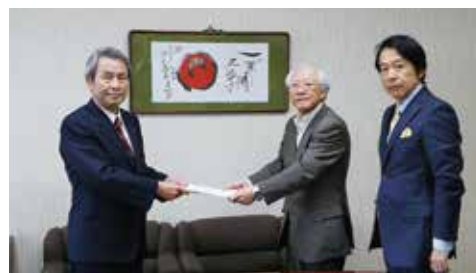

3月に、自治KENの思いが詰まった骨子を、市長へ提出しました。

条例の構成(案)

骨子を踏まえ、条例の構成は、前文と5つの章、全21条を考えています。

第1章 総則

①条例の目的 ②条例の位置付け ③用語の定義 ④まちづくりの基本原則

第2章

まちづくりの 担い手の 役割と責務

第1節 市民

⑤市民の権利
⑥市民の役割と責務

第2節 議会

⑦議会及び議員の
役割と責務

第3節 市

⑧市長の役割と責務
⑨職員の役割と責務

市民、議会、市
それぞれが、果
たす役割、頑張
ること(責務)

第3章

市民主体の まちづくり

⑩市民参加と協働 ⑪市民のまちづくり活動 ⑫地域のまちづくり組織
⑬市民活動団体、地域活動団体及び地域のまちづくり組織の役割
⑭市民活動団体、地域活動団体及び地域のまちづくり組織への支援
⑮住民投票

第4章

市政運営

⑯市政運営の基本原則 ⑰計画的な市政運営
⑱情報公開及び個人情報の取扱い
⑲安心安全なまちづくり ⑳他の自治体等との連携

市民主体のまちづくりを進めるため
の、市民参加の仕組み、市民の活動
を守り、育てていく仕組み等

第5章

実効性の確保

㉑条例の検証

下山土地区画整理組合 保留地抽選分譲 (3区画)

HPを見る 記事ID 10434

下山土地区画整理組合では保留地(宅地)の抽選分譲を行います。藤が丘駅から徒歩約9分(約720m)のこの地区では、土地区画整理事業により良好な住宅地の整備が進められています。

詳細は市HPをご覧ください。組合に直接お問合せください。

問 下山土地区画整理組合 ☎76-0726
〒480-1135 長久手市下山10番地1

| 分譲番号 | 地積(m ²) | 分譲価格(円) |
|------|---------------------|------------|
| 1 | 159.93 | 34,600,000 |
| 2 | 168.82 | 35,000,000 |
| 3 | 151.07 | 36,300,000 |

公開抽選日

時 9月23日(土・祝) 10:00から

場 下山土地区画整理組合 事務所



申 9月16日(土)から9月22日(金)までの10:00~16:00(12:00~13:00を除く)の間に、申込必要書類をご持参の上、下山土地区画整理組合事務所にお越しください。なお、期間中は土曜日、日曜日、祝日も受付します。申込は1世帯あたり1画地です。指定された方法により、申込時まで抽選保証金10万円をお振込みください。

全国版救急受診アプリ(愛称「Q助」) 問 消防署 ☎62-0119 記事ID 10413

HPを見る

近年、救急搬送件数は高齢化とともに増加傾向にあり、また緊急性の低い救急要請も発生しています。このような状況が続けば、真に救急車が必要な傷病者への対応の遅れの発生が危惧されます。

総務省消防庁は全国の市民向けに、救急車を呼ぶか迷った時のために、全国版救急受診アプリ「Q助」を開発しましたので、判断に迷った場合は利用してください。



「Q助」の概要

急な病気やけがをしたとき、該当する症状を画面上で選択していくと、緊急度に応じた必要な対応として、

- 「いますぐ救急車を呼びましょう」
- 「できるだけ早めに医療機関を受診しましょう」
- 「緊急ではありませんが医療機関を受診しましょう」
- 「引き続き、注意して様子を見てください」

などが緊急性をイメージした色とともに表示されます。

「Q助」の使用方法

スマートフォン版とWEB版があります。

詳しくはQRコードから、総務省消防庁のホームページをご覧ください。



「救急の日」特別イベント

記事ID 10366

HPを見る

9月9日を含む1週間は「救急医療週間」です。救急業務へのご理解とご協力を得るためのイベントを行います。

時 9月9日(土) 10:00~12:00 場 アピタ長久手店1階 南出入口

内 救急車の展示、応急手当体験、ぬりえコーナー、パネル展示、啓発物品の配布など



シニアの広場

地域いきいきライフ推進事業

問 長寿課 ☎ 56-0639 [HPを見る](#) 記事ID 10108

申 (株)長久手温泉 ☎ 64-3511

いきいきライフパーティー(毎月実施!)

健康づくりに関心のあるみなさんが集まって楽しく運動をし、交流しています。身体を動かすことの楽しさを実感して、みんなで運動を始めるきっかけとしませんか。

時 9月5日(火) 13:30~16:00

場 中央図書館2階 AVルーム

※映画上映後、運動をします。

時 9月12日(火) 13:30~15:30

場 福祉の家2階 集会室

申 前日までに(株)長久手温泉(☎ 64-3511)に申込。

コーディネーションウォーキング体験会

ウォーキングをしながら何かをする。日常生活に役立つレッスンです。

時 9月29日(金) 10:00~11:00

10月27日(金) 10:00~11:00

場 福祉の家2階 集会室

対 市内在住の65歳以上の人 各回先着30人

申 9月1日(金)から前日までに(株)長久手温泉(☎ 64-3511)に申込。9月と10月のどちらかの希望日を申告してください。両日申込不可。

緊急通報システム事業

問 長寿課 ☎ 56-0631 [HPを見る](#) 記事ID 3358

緊急時にボタンを押すだけで通報センターから消防本部等に通報され、ひとり暮らし高齢者等の救助を行うシステムです。ただし、緊急時に安否確認のため、利用者宅に駆けつけていただく協力員を2,3人探していただく必要があります。

対 ①満65歳以上のひとり暮らしの人

②75歳以上の者のみの世帯

※ただし、①②は同一敷地内、もしくは近隣地に親族がいない場合に限る

③日中または夜間において、長時間にわたり独居状態となる1級及び2級の身体障害者手帳所持者

¥ 1か月あたり最大370円

申 長寿課窓口へ申請書類(申請書、誓約書、借用書)を提出してください(要押印)。

家具転倒防止事業

問 長寿課 ☎ 56-0631 [HPを見る](#) 記事ID 3361

地震時におけるタンスや書棚などの転倒による被害を防止するため、家具転倒防止器具の取り付けを行います。なお、平成29年度から、L字金具やベルト式金具・引っ掛けタイプ(家具に穴を開けないタイプの器具)も選択できるようになりました。

対 下記のいずれかに該当する人

・65歳以上のひとり暮らしの人

・75歳以上の方のみの世帯

・身体障害者手帳1~2級の人

・精神障害者保健福祉手帳1~2級の人

・療育手帳B判定以上の人

・介護保険の要介護3以上の人

内 **【対象家具】**タンス、書棚、食器棚など(電化製品は対象外)

※1つの家具につき器具2個を1組として取り付けます。

申請は同一世帯につき1回に限ります。

¥ 器具1組取り付けの場合、330円~360円程度(費用の1割相当をご負担いただくため、取り付ける器具の種類や家具の本数によって変わります)

申 申請書、確約書を長寿課に提出してください(要押印)。

お年寄りの防火対策

[HPを見る](#)

問 消防本部予防課 ☎ 62-1152 記事ID 10433

毎年9月の第3月曜日は敬老の日です。住宅火災における死者のうち、約7割は65歳以上のお年寄りとなっています。

近ごろでは、住宅用消火器、エアゾール式簡易消火器、防災品等で使いやすいものやデザインの豊富な様々な機器が普及しています。

住宅用火災警報器の設置は義務づけられていますが、この機会に、万全を期すための備えとしてこれらの機器をプレゼントしてみてもはいかがでしょうか。

草刈講習会受講者募集

問 シルバー人材センター ☎ 62-9100

時 9月21日(木) 13:30~16:00頃

場 高齢者生きがいセンター2階 会議室

内 安全な草刈機の使用方法及びメンテナンス等の講習

対 市内在住の60歳以上の人 先着10人

申 9月1日(金)から15日(金)までにシルバー人材センターへ電話・窓口にて申込。

敬老事業を行います

HPを見る 問 長寿課 ☎ 56-0631 記事ID 3379

長年にわたり社会に貢献されている高齢者のみなさんを敬い、長寿を祝うために75歳以上の人を対象に敬老事業を行います。対象者のみなさんには8月下旬に案内を郵送しているのをご確認ください。
なお、今年度は、歯の表彰式(8020・8520・9020運動)を同日開催します。

●長寿を祝う敬老金を贈呈します。

年齢に応じて下の表のとおり敬老金を贈呈します。敬老金を受け取る際は、必ず本人の印鑑・送付した封筒・通知文の3つを持参してください。

時 9月18日(月・祝) 12:30~14:00 **場** 文化の家 風のホール入口付近

【贈呈当日に対象者本人が来場できない場合】家族などが代理で敬老金を受け取ってください。

【贈呈当日に代理の人も来場できない場合】対象者本人の印鑑・送付した封筒・通知文を持って、9月19日(火)から29日(金)の8:30~17:15(土・日・祝除く)に長寿課で受け取ってください。

| | |
|--------------------------------------|---|
| 長寿記念品 | 満75歳以上の人全員に長久手温泉ござらっせ入泉券1枚を8月下旬ごろに郵送済 |
| 敬老金(平成29年1月1日から同年12月31日までに右記年齢に達する人) | 数え 88歳(昭和5年生まれの人) 5,000円 数え100歳(大正7年生まれの人) 30,000円 |

●敬老事業 催事

時 9月18日(月・祝) 13:30~ (開場12:45) **場** 文化の家 森のホール

内 ①歯の表彰式、②漫談(さやか結)、江戸曲独楽(柳家三亀司)、落語(雷門獅篋)による公演

申 事前に郵送した封筒を当日会場に持参してください。事前申込不要。全自由席。入場は満席になり次第終了。

認知症家族交流会

問 長寿課 ☎ 56-0639 **HPを見る** 記事ID 3391
社会福祉協議会 ☎ 62-4700

時 9月22日(金) 13:30~15:30

場 福祉の家2階 会議室

対 認知症の人を介護している家族

申 事前申込不要

ほっと一息
家族同士で集まって
介護の悩みを話したり
情報交換してみま
せんか?

9月8日(金)ござらっせ入泉料無料 あったかあどデー

問 長寿課 ☎ 56-0631 **HPを見る** 記事ID 5760

この日に限り、市民(住民登録者)に発行される優待カード「あったかあど」を提示すると、長久手温泉ござらっせの入泉料が無料になります(一部制限あり)。

福祉の家の施設情報

問 福祉の家 ☎ 64-6500 **HPを見る** 記事ID 3403

●歩行浴インストラクターのアドバイス日時

9月15日(金) 10:00~12:00

●歩行浴室・福祉浴室ともに利用休止

9月14日、28日(木) 10:00~11:30

●歩行浴室のみ利用休止

9月5日、12日、26日(火) 13:30~14:30

●温泉スタンドの休止日

9月4日(月)

いきいき倶楽部

問 長寿課 ☎ 56-0639 **HPを見る** 記事ID 4740

65歳以上の人を対象に、老人憩の家や地域の集会所で健康チェック、創作活動(9月は型抜きアート、●の日)、運動(□の日)などを行います。

| 日にち | 時間 | 場所 |
|------------|-------------|-------------------|
| 9月1日(金) □ | 10:00~12:00 | 老人憩の家「椿荘」 岩6地区 |
| 9月4日(月) □ | 10:00~12:00 | 楓老人憩の家 |
| 9月7日(木) ● | 10:00~12:00 | 段ノ上集会場 |
| 9月11日(月) □ | 10:00~12:00 | 老人憩の家「椿荘」 岩7地区 |
| 9月13日(水) ● | 10:00~12:00 | 睦老人憩の家 |
| 9月14日(木) ● | 10:00~12:00 | 長配三丁目集会所 |
| 9月19日(火) ● | 10:00~12:00 | 長湫八分会集会所 |
| 9月20日(水) ● | 10:00~12:00 | 丁子田集会所 |
| 9月22日(金) □ | 10:00~12:00 | 蟹原シーズンズ |
| 9月26日(火) ● | 10:00~12:00 | 老人憩の家「さつき荘」 |
| 9月27日(水) ● | 10:00~12:00 | 色金老人憩の家 |
| 9月28日(木) ● | 10:00~12:00 | 丸山住宅集会所 |

寝具・洗濯乾燥事業

問 長寿課 ☎ 56-0631 [HPを見る](#) 記事ID 3369

家庭に集配し、布団・毛布の洗濯乾燥を行います。

時 10月26日(木)、10月27日(金)

- 対 ①要介護認定で介護度3以上に認定された在宅の寝たきりなどの満65歳以上の人
②満65歳以上のひとり暮らしの人
③後期高齢者(75歳以上)のみの世帯の人
④1級又は2級の身体障害者手帳をお持ちの人

¥ 毛布80円、掛布団・敷布団各310円、羽毛布団370円

申 9月14日(木)から10月6日(金)までに、長寿課へ申請書を提出。

長生学園 長島温泉日帰り親睦旅行

問 長寿課 ☎ 56-0631 [HPを見る](#) 記事ID 8488

高齢者の生きがいや健康づくりを目的として開催します。

時 11月2日(木)8:50頃に市内約20か所の指定された場所に集合

場 長島温泉湯あみの島(三重県桑名市長島町)

対 市内在住でおおむね60歳以上の人

¥ 参加費 1,500円(昼食代)

申 9月11日(月)から29日(金)までに、シニアクラブ会員は地区のシニアクラブ役員へ、シニアクラブ未加入の人は、参加費を添えて長寿課窓口にて申込。

高齢者生涯学習講座

[HPを見る](#) 問 長寿課 ☎ 56-0631 記事ID 8331

生きがい作りと交流のための講座です。どの講座も初めてでも気軽に参加できます。

時 下表のとおり、各講座全10回開催 場 福祉の家

対 市内在住の60歳以上の人(受講期間内に60歳になる人も可) ¥ 受講料は各講座2,000円、教材費は実費負担

申 9月1日(金)から8日(金)までに長寿課窓口または電話で申込。定員を超えた場合は初回参加者を優先し、それでも決定できなかった場合は公開抽選(9月11日(月)14:00~長寿課窓口にて)。結果は9月13日(水)以降に通知。定員に満たない場合は、開講1週間前まで受付。開講1週間前の時点で、希望者が5人に満たない場合は開講しません。

| 講座名 | 内 容 | 曜日・時間帯 | 場 所 | 定員 |
|--------------------------------|---|--------------------|-------------|-----|
| けいらく 経絡ストレッチヨガ | ツボとツボの通り道、経絡へのストレッチを行い、筋肉・関節を緩め、気血の流れを整えます。ツボ押しストレッチと呼吸を合わせた経絡ストレッチは柔軟性がなく、体が硬い人へもおすすめてです。 | 火曜・午前 [初回]10月3日 | 集会室 | 30人 |
| 楽しいパッチワーク | 色とりどりのキルトとアップリケを組み合わせて、ミニポーチやバッグなどの小物を作ります。キットを使用しますので、初めての方でも取り組みやすい内容です。 | 火曜・午前 [初回]10月3日 | 工房1 | 16人 |
| もっとパソコンを 楽しもう ~年賀状作成編~ | 年賀状作成ソフトを使ってイラストや写真を年賀はがきに飾り、オリジナルの年賀状を作ります。また、年賀状作成を通して、パソコンの基本操作を楽しく学びましょう。 ※パソコンは各自持ち込み(対象はWindows Vista, 7, 8, 10のみ) | 水曜・午前 [初回]10月4日 | 研修室 | 10人 |
| アクアトレーニング | 水中の浮力を利用して、安全に腰や膝の痛みを和らげる歩き方を学びます。年齢に負けない体を目指しましょう。 | 水曜・午前 [初回]10月4日 | 歩行浴室 | 10人 |
| すこやか太極拳 | 健康太極拳・八段錦を行います。深い呼吸とゆっくりした動きで気・血の流れを良くし、繰り返すことで自然治癒力を高め、体力・筋力アップにつなげていきます。 | 水曜・午後 [初回]10月4日 | 機能回復 訓練室 | 20人 |
| エアロビクスで 若返り | イスに座ってマッサージ&ストレッチの後、楽しくエアロビクスを行います。イスを出したままのため、休憩しながら各自のペースで行えます。また、筋トレも行いますので、転倒予防や認知症予防効果も期待できます。 | 木曜・午前 [初回]10月5日 | 集会室 | 30人 |
| からだを整える ピラティス | ピラティスとは? ヨガと比較しながらわかりやすく説明します。テキストで正しい姿勢を理解した後、自分の現在の姿勢をチェックし、改善と維持のエクササイズを学習していきます。 | 木曜・午後 [初回]10月5日 | 機能回復 訓練室 | 25人 |
| 棒びくす | 90cmのヒノキ棒を使ったエクササイズです。筋トレ、ストレッチ、マッサージ、有酸素運動、脳トレなどを行います。肩こり腰痛改善、姿勢改善などをめざし、楽しく体を動かしましょう。 | 金曜・午後 [初回]10月6日 | 集会室 | 20人 |
| はじめてのNOSS ~日本舞踊で エクササイズ~ | 日本舞踊の動きを使った、体力・筋力アップのためのエクササイズです。現代人に必要な筋力が鍛えられる踊りを、和の曲に合わせて踊ります。 | 日曜・午後 [初回]10月1日 | 機能回復 訓練室 | 20人 |



チケット
取り扱い

問 文化の家 ☎61-2888
問 N ピア ☎63-9200 (窓口販売のみ)
問 チケットぴあ ☎0570-02-9999

チケット
販売日

フレンズ会員 9月 2日(土)
一 般 9月 9日(土)
前売完売の場合、当日券の販売はありません。
文化の家の電話予約は発売日の翌日から受付

問 文化の家 ☎61-3411

文化の家 施設利用抽選会

- ◆ 6日(水) ホール【森、風】 平成30年 9月分
- ◆ 13日(水) その他の施設 平成30年 3月分

時 受付時間9:30~10:00 抽選会10:00~
場 光のホール

文化の家発売中の公演

- 9/15(金), 16(土), 17(日)
劇王XI~アジア大会~
9/24(日) MUSIC WEEKEND2017
「室内楽の楽しみ」
10/18(水) 平日マチネ事業 午後の佇み
11/3(金・祝) タンブッコ・パーカッション・
アンサンブル・コンサート
11/19(日) 長久手フィルハーモニー管弦楽団
第5回ファミリーコンサート

広報8月号の「第5回ファミリーコンサート」の
記事にて以下のとおり誤りがありました。

- 正 ※0歳児から入場可。3歳児までは保護者の
膝上で鑑賞する場合、チケット不要
誤 ※未就学児の入場不可

HPを見る

ふらっとカルテット IN ラウンジ (記事ID 10479)

平日の夜、ふらっと立ち寄れるコンサート。仕事が早く終わったら、少し時間に余裕があったら、たまたま立ち寄ったら・・・お気軽にお越しください。コーヒー、ドーナツの販売も実施予定です。

時 9月26日(火) 20:00開演

場 2階 情報ラウンジ

内 【出演】平光真彌(ヴァイオリン)、中村真帆(ヴァイオリン)、新谷歌(ヴィオラ)、関根のぞみ(チェロ)

¥ 無料

エル・システマの奇跡 ~生きる力を育む音楽教室~

(記事ID 10387)

HPを見る

南米ベネズエラで生まれた、子どもたちを犯罪などの社会問題から救う画期的音楽教育システム「エル・システマ」。

ベルリンフィルに史上最年少で入団したエル・システマ出身の天才コントラバス奏者によるコンサートです。

エディクソン・ルイス コントラバス・リサイタル

時 12月3日(日) 14:30開場15:00開演

場 森のホール

内 【出演】エディクソン・ルイス(コントラバス)、菊池洋子(ピアノ)

¥ 【前売・当日】

フレンズ会員 2,500円(前売のみ)、
一般 3,000円、高校生以下500円

※全席自由

※未就学児の入場不可



エル・システマ ドキュメンタリー上映会

時 12月2日(土) 14:00開場14:30開演

場 森のホール

内 「エル・システマ」が子どもたちの人生をどう変えたのか、クラシック音楽が社会に何をもたらすのかを描くドキュメンタリー。上映会のほかアフタートーク、ミニコンサートも行います。

¥ 入場無料(要整理券)

※全席自由 ※未就学児の入場不可

申 9月2日(土)から文化の家受付・Nピアで配布開始。
電話予約は翌日から。

第3回文カフェ ぶん (文化マスタープラン策定)

HPを見る

(記事ID 10377)

現在策定を開始している長久手市文化マスタープランについて、みなさんで情報を共有しましょう。

時 9月23日(土・祝) 10:00~12:00

場 北ギャラリー

申 9月5日(火)から文化の家受付・電話にて申込。

絵画コンクール小・中学生の部 ぶん 受賞作品展

HPを見る

(記事ID 10517)

時 8月30日(水)~9月3日(日)

場 ①文化の家 展示室10:00~19:00

(最終日17:00まで)

②中央図書館2階 ギャラリー10:00~17:00

(最終日16:00まで)

室内で聴こう!シリーズ2017 大人のためのクラシック教室

記事ID 10388

HPを見る

アーティストが自ら語り、奏でる2日間。それぞれ単独でも楽しめる講座となっています。濃密で贅沢な時間となること間違いなし!

I. ピアノ・ヒストリア (ピアノをめぐる200年の歴史)

時 11月15日(水)、16日(木)

18:30開場 19:00開演

場 森のホール

内 [出演] 丸尾祐嗣(ピアノ)、石川貴憲(創造スタッフ)

II. 古楽器で聴く『バロック音楽』の魅力! vol.2

時 平成30年1月18日(木)、19日(金)

18:30開場 19:00開演

場 森のホール

内 [出演] 高橋弘治(チェロ)、鈴木崇洋(ヴァイオリン)、廣田雅史(ヴァイオリン)、戸崎廣乃(チェンバロ)、荻野美和※(ヴィオラ)、松野美樹※(バロックトランペット)、安達正浩(チェンバロ製作)

※…2日目のみ

III. 音楽とミステリー(シューマン、ショパン、ベートーヴェン)

時 平成30年3月15日(木)、16日(金)

18:30開場 19:00開演

場 音楽室

内 [出演] 松本大輔(解説)、丸尾祐嗣(ピアノ)、平光真彌(ヴァイオリン)※1、大久保亮(テノール)※2
※1…1日目のみ ※2…2日目のみ

¥ [前売・当日] 全公演通し券5,000円、各回(2日間)セット券1,800円、単独券1,000円
※全席自由 ※未就学児の入場不可

2017ながくてキッズプログラム② 0歳からの本格クラシック 「パリ♥マダムの音楽会」

HPを見る

記事ID 9047

19世紀のパリの華やかな音楽をサクソフ、ピアノ、歌でお届けします。参加コーナーもあり、0歳から親子で楽しめるコンサートです。

時 10月28日(土) 11:00/15:00(各回約45分)
(開場は開始の20分前)

場 音楽室

内 [出演] 堀江裕介(サクソフォン)、河合佑里奈(サクソフォン)、中根浩晶(ピアノ)、工藤祐里子(ナレーション)、瀧崎詠子(ソプラノ)

¥ [前売・当日]
こども(0歳~小学生)
500円、
おとな(中学生以上)
1,000円
(定員各回60人)
※全席自由



昨年度の様子

住民企画支援事業

日本エクアドル外交関係樹立100周年記念 シサイコンサート

HPを見る

記事ID 10432

問 シサイコンサート事業倶楽部 ☎080-5159-7262

愛知万博で人気を博したエクアドル出身のネイティブアメリカン「シサイ」による中南米音楽をお楽しみください。市民企画のコンサートです。

時 11月30日(木) 15:00開場 15:30開演

場 風のホール

¥ [前売]

フレンズ会員2,300円、

一般2,500円

[当日] 3,000円

※全席指定

※未就学児も入場可。

ただし、席が必要な

場合はチケットを購

入してください。



愛知県立芸術大学オペラ公演2017

「ヘンゼルとグレーテル」HPを見る

記事ID 9050

愛知県立芸術大学の総力を結集してお届けする本格的なオペラ公演。グリム童話の人気作を華やかな演奏と舞台美術でお届けします。

時 12月9日(土)、10(日)

13:30開場 14:00開演

場 森のホール

内 日本語上演

¥ [前売・当日] A席2,500円、B席1,500円

※全席指定 ※未就学児の入場不可



H28「皇帝ティートの慈悲」

HPを見る

フレンズ企画 うたごえフレンズ

記事ID 10385

文化の家フレンズが企画するうたごえフレンズ。みなさんと一緒に歌ってリフレッシュしましょう。フレンズ会員でなくても参加できます。

時 [初回] 10月5日(木)以降毎月第1木曜日
開催(平成30年1月を除く) 10:30~11:30
(10:00開場)

場 光のホール

¥ 各回100円

申 事前申込不要(当日先着80人)

長久手百景みらっせツアー第3弾 [HPを見る](#)
 ~ながくてアートフェスティバル編~ (記事ID 10446)

みらっせツアー第3弾は、長久手秋の風物詩「ながくてアートフェスティバル」会場を巡ります。作家さんとの交流、長久手のお米を使ったオムライス作り、藍の葉染め体験など盛りだくさん！

時 10月7日(土) 10:00~15:30

場 文化の家集合

対 小学生以上 先着20人 **¥** 800円(昼食付き)

申 9月2日(土)から22日(金)までに文化の家受付、電話またはメールにて申込。電話、メールでの予約は翌日から。①参加者名②参加人数③年齢④電話番号⑤住所

映像鑑賞会 [HPを見る](#) (記事ID 10322)

時 9月14日(木) 10:00~、14:00~
 (上映の30分前から受付開始)

場 光のホール

内 《午前の部》
 「楽しい！面白い！ミュージカルコメディ」シリーズ
 「バズビー・パークリーの集まれ！仲間たち」(1943年・103分)
 《午後の部》「美人女優」シリーズ
 「パリの恋人」(1957年・103分)

¥ 無料(先着80人)

他 【解説】都築義高(音楽・映画評論家)

「寿歌」リーディング・カフェ (記事ID 10435)

問 愛知県芸術劇場 **☎**052-971-5609 [HPを見る](#)

愛知県芸術劇場とつくる体験型の講座です。お茶を飲みながら、台本を片手に声を出してみましょう。

時 11月17日(金) ①14:00/②19:00
 (受付は開始の30分前)

場 食文化室

内 【講師】奥野晃士(俳優/SPAC・静岡県舞台芸術センター) 北村想「寿歌」の台本を読んで、演劇の知識を深めます。

¥ 500円(当日支払い)

申 9月1日(金)から愛知県芸術劇場 (ws8@aaf.or.jp)にメールで申込。
 ①氏名②参加希望回③参加人数

平成29年度文化の家アートスクール第2期 (記事ID 7701) [HPを見る](#)

申 9月2日(土)から16日(土)までに、申込書を文化の家受付の申込箱に投かん。電話申込不可。定員を超えた場合は20日(水)14:00に公開抽選。市内在住者優先。結果は、申込者全員に郵便で連絡します。受講可能となった人は9月30日(土)までに受講料をお支払いください。詳細は文化の家HPをご覧ください。支払い済みの受講料は返金できません。

| 講座名 | 曜日 | 初回 | 時間 | 回数 | 会場 | 対象 | 定員 | 受講料 | 教材費 | 講師 |
|----------|----|-------|-------------|-----|-----|-------|-----|--------|--------|-----|
| 絵画 | 水 | 10/11 | 14:30~16:30 | 10回 | 美術室 | 15歳以上 | 18人 | 8,000円 | 1,000円 | 山本輝 |
| デッサン+アート | 土 | 10/28 | 15:00~17:00 | 10回 | 美術室 | 中学生以上 | 18人 | 8,000円 | 1,000円 | 山本輝 |

9/30~10/22 [HPを見る](#) (記事ID 10424)
 ながくてアートフェスティバル2017

まちをアートで盛り上げる、アートをきっかけに人と人をつなぐイベント「ながくてアートフェスティバル(NAF)」を開催します。

オープニングイベント

時 9月30日(土)、10月1日(日)

場 アトリウム

内 9月30日(土)
 11:00~、13:00~GNP(エレクトロニカデュオ)
 10月1日(日)
 10:30~、14:00~武元トリオ(ジャズ)
 13:00~音楽工房CON合唱隊with歌おう会

アトリエマーケットvol.6

てづくり作品・アート作品の市場です。飲食ブースもあり。

時 9月30日(土)、10月1日(日)
 10:00~17:00

場 文化の家東テラス(2階屋外)

※雨天の場合は、館内にて開催

ワークショップ「アートDEあそぼ」

次のページをご覧ください。→

はくろくかい **第5回柏緑会陶磁展** [HPを見る](#) (記事ID 10431)

愛知県立芸術大学陶磁専攻陶芸コースの平成27・28年度大学院修了生と在校生による作陶展です。

時 9月20日(水)~28日(木) 10:00~18:00
 (初日は12:00から、最終日は16:00まで)

場 ギャラリートーク9月23日(土・祝) 13:00~
 展示室

ガレリアコンサートvol.164
採れたて☆室内楽 [HPを見る](#) (記事ID 7935)

9月24日(日)に行われる「室内楽の楽しみ」のオーディションで選ばれた出演者がお届けするコンサートです。フレッシュな演奏をお楽しみください。

時 9月2日(土)12:00開演

場 アトリウム **¥** 無料

ながくてアートフェスティバル2017

ワークショップ「アートDEあそぼ」

問 文化の家 ☎61-3411 (記事ID 10424) [HPを見る](#)

場 文化の家内 ワークショップ村(ガレリア東側の共用スペース):★ **美術室**:◆ **食文化室**:▲ **音楽室**:♪
対 以下のとおり *1未就学児は保護者同伴 *2小学生以下は保護者同伴 *3小学4年生以下は大人と参加
申 9月5日(火)から、文化の家受付にて申込(申込番号5、11は当日の整理券配布のみ)。電話申込は翌日から可。先着順。定員になり次第、受付終了します。参加費は当日お支払いください。定員に満たない講座は当日も受付します。

| 申込番号・タイトル | 時間 | 内容 (※は所要時間の目安) | 参加費 定員 | 対象 講師 |
|--|----------------------------|---|---------------------------|--------------------|
| 9月30日(土曜日) | | | | |
| -1-★ 図画工作「ミニスマートボール」 | 10:00～ 13:00～ 15:30～ | 段ボールでスマートボールを作ります。ボールが跳ねるように工作して、楽しく遊ぼう! ※45分 | 600円 合わせて 各回6人 | 子ども*1 村田祐一郎 |
| -2-★ 図画工作「ボタンの時計」 | 10:00～ 13:00～ 15:30～ | 段ボールで時計を作ります。いろんなボタンやフェルトで自分だけの時計画面を飾ってみよう! 本物の時計機械をはめ込んで仕上げます。 ※30分 | 800円 | 子ども*1 村田祐一郎 |
| -3-★ 草木染めdeつくるアクセサリ | 10:00～ 13:00～ 15:30～ | 藍と草木で染めた布や糸・レース・枝を使ってブローチやストラップ等のアクセサリを作ります。長久手市内で育てた藍や植物を使用する予定です。 ※60分 | 500円 各回6人 | 子ども~大人*1 坂下恵子 |
| -4-◆ ワイヤーアートdeしゃぼん玉 | 10:00～ 14:00～ | 思い思いに作ったフレームでシャボン玉を飛ばしましょう。針金アートが初めての人でも大丈夫! いろいろな技・コツもお伝えします。楽しい作品ができますよ。 ※120分 | 500円 各回15人 | 子ども~大人*2 曾我真弓 |
| -5-▲ ワンコイン de おやつピザ | 15:00～ | 発酵済みのピザ生地にお好きな具材をトッピング。直径15cm位のおやつピザを焼きます。 ※30分 (事前募集なし。当日13時から整理券配布) | 500円 12人 | 子ども~大人*2 村瀬摩里子 |
| 10月1日(日曜日) | | | | |
| -6-★ 図画工作「ミニスマートボール」 | 10:00～ 13:00～ 15:30～ | 段ボールでスマートボールを作ります。ボールが跳ねるように工作して、楽しく遊ぼう! ※45分 | 600円 合わせて 各回6人 | 子ども*1 村田祐一郎 |
| -7-★ 図画工作「ボタンの時計」 | 10:00～ 13:00～ 15:30～ | 段ボールで時計を作ります。いろんなボタンやフェルトで自分だけの時計画面を飾ってみよう! 本物の時計機械をはめ込んで仕上げます。 ※30分 | 800円 | 子ども*1 村田祐一郎 |
| -8-★ ハロウィンフラワーケーキ | 10:00～ 13:00～ 15:30～ | プリザーブドフラワーを使って食べちゃいたくなるような「ハロウィンフラワーケーキ」を作しましょう。 ※20分 | 800円 各回6人 | 子ども~大人*2 坂井智子 |
| -9-★ フリーステッチdeつくる 草木染めバッグ | 10:00～ 13:00～ 15:30～ | 草木染めた布や白い布に絵を描きそれをお好きな色でミシンステッチしてから A4 サイズのバッグを作ります。 ※120分 | 800円 各回5人 | 小学3年生以上 坂下恵子 |
| -10-◆ 辞書のことばを使って作る | 10:00～ 15:00～ | 辞書の一枚のページから気に入ったことばを選び、絵やコラージュを作しましょう。かわいい紙やリボンなどいろいろな素材で飾り、額に入れて仕上げます。 ※120分 | 800円 各回15人 | 小学生~大人 浅田泰子 |
| -11-▲ ワンコインdeおやつピザ | 15:00～ | 発酵済みのピザ生地にお好きな具材をトッピング。直径15cm位のおやつピザを焼きます。 ※30分 (事前募集なし。当日13時から整理券配布) | 500円 12人 | 子ども~大人*2 村瀬摩里子 |
| 10月7日(土曜日) | | | | |
| -12-★ 手作り粘土de世界に一つ だけのポップなキャンディ! | 10:00～ 13:00～ 15:30～ | お家にある簡単な材料であつという間にできるカラフルな粘土を一緒に作ってみませんか? お子様にも安心して遊んでいただけます。 ※60分 | 500円 各回6人 | 子ども*1 梶原有希子 |
| -13-★ おさかなコラージュ | 13:00～ 15:00～ | リネンやコットン布のお魚にお好きな材料を選んで、尾ひれやウロコなど、可愛く飾りましょう! 目や口は、刺繍が苦手な人はペンで描いたり、布を貼ったりしても OK です。 ※60分 | 1,000円 (1匹あたり) 各回6人 | 子ども~大人*2 ふくおかまな |
| -14-◆ スキのほうき作り | 10:00～ 14:00～ | 身近にあるスキの枯れ穂を使ったほうきの制作です。色糸で個性的な仕上がりになり、インテリアとしてもおしゃれに飾れます。 ※60分 | 1,200円 各回10人 | 小学4年生以上 稲葉治 |
| -15-◆ クレー de ナイト土曜日の会 | 18:00～ | おなじみのクレーシガーナやパペットなど、いろんなタイプから選んで作りましょう。Tシャツ・パンツも作って着せてみませんか? (※はさみ) ※100分~ (タイプによる) | 500円 (材料費別途) 15人 | 大人 伊東江利子 |
| -16-♪ 写真を上手に撮りたい! 初心者の人のワークショップ | 13:00～ | 写真撮影の基本構図をもとに写真を撮り、今までの写真との違いを確認します。その後写真から絵画を作ります。(※デジタルカメラ※スマートフォン可) ※120分 | 700円 20人 | 18歳以上 福岡栄 |

| 10月8日(日曜日) | | | | |
|---|-----------------------------|---|----------------------------------|---------------------|
| -17-★ おさかなコラーージュ | 10:00～ 13:00～ | リネンやコットン布のお魚にお好きな材料を選んで、尾ひれやウロコなど、可愛く飾りましょう！目や口は、刺繍が苦手な人はペンで描いたり、布を貼ったりしてもOKです。※60分 | 1,000円 (1匹あたり) 各回6人 | 子ども～大人*2 ふくおかまな |
| -18-★ オープン粘土で つくってみよう | 10:00～ 13:00～ 15:30～ | 恐竜たちを中心にシーサーや鬼、その他の動物たちを作りましょう。動物の形を生かした小物入れなども作れます。どうぞお気軽にお立ち寄りください。※30分 | 1,500円 各回6人 | 子ども*1 丹羽麻里子 |
| -19-◆ NAFファームで育てた めんか 棉花から布へ… | 10:00～ 14:00～ | NAFファームで種から棉(わた)の木を育て、棉花を摘み糸を紡ぎました。自然の恵みの綿糸を使って手織りしてみませんか?※60分 | 500円 各回15人 | 子ども～大人、親子 水野真理子 |
| 10月9日(月曜日・祝日) | | | | |
| -20-◆ トンボ玉アート 溶かしてつくる、ガラスのペンダント | 10:00～ 14:00～ 17:00～ | 卓上バーナーで色ガラス棒をトンボ玉にする体験です。丸いガラスに世界にひとつだけの模様が生まれます。(※ 燃えにくい服、綿製エプロン)※120分 | 2,500円 各回6人 | 10歳～大人*2 本多真一 |
| 10月14日(土曜日) | | | | |
| -21-★ シルクスクリーンで 手ぬぐいを作ろう | 10:00～ 13:00～ 15:30～ | オリジナル手ぬぐいを作ってみませんか?シルクスクリーンを使って自分だけの手ぬぐいを楽しく作りましょう。※60分 | 600円 各回6人 | 子ども～大人*2 奥田美樹 |
| -22-★ 布ぞうりをみんなで 一緒に作ろう！ワッショイ | 10:00～ 14:00～ | Tシャツやバスタオルなどでぞうりを作ってみませんか?長久手のお祭りで履く「わらじ」を基にカンタンに編みます。大人のTシャツ2枚で1足編めます。(※ 古着)※100分 | 500円 各回6人 | 大人 NAF まつり部 |
| -23-◆ クレー de ナイト土曜日の会 | 18:00～ | おなじみのクレーシガーナやパペットなど、いろんなタイプから選んで作りましょう。Tシャツ・パンツも作って着せてみませんか?(※ はさみ)※100分～(タイプによる) | 500円 (材料費別途) 15人 | 大人 伊東江利子 |
| 10月15日(日曜日) | | | | |
| -24-▲ パン de アート 「ビッグなパンをつくろう！」 | 10:30～ 14:00～ | なかなか言うことを聞いてくれないパン生地と折り合いをつけながら自由に成形します。焼いたパンはその場で食べても、お持ち帰りでもOKです。※80分 | 1人につき 1,200円 各回10人 | 小学生～大人*3 さいとうけいこ |
| -25-★ メモリアル枕木をつくる 「あなたの土地に一軒家を建てましょう」 | 10:00～ 13:00～ 15:30～ | 文化の家リニューアル前まで、芝生駐車場に敷いていた枕木を使い、オリジナルの小さなインテリアを作りましょう。※120分 | 2,000円 各回6人 | 子ども～大人*2 小林大地 |
| 10月21日(土曜日) | | | | |
| -26-★ 仏像を彫る | 10:00～ | 三寸ほどの小仏(お地藏様)、または一般的な仏像教室で教えられる、基礎入門編として仏手仏足を教本に従い彫ります。(※ 彫刻刀 若干の貸出あり)※6時間(休憩含む) | 5,000円 12人 | 高校生以上 山口幹也 |
| -27-◆ 陶芸体験—干支作り | 10:00～ | 粘土で来年の干支・戌を作り、泥絵の具で楽しく絵付けをしてみましょう！後日、本焼きしてお渡します。(作品焼成、送料込み)※120分 | 2,000円 10人 | 子ども～大人*1 ひがしりょうこ |
| -28-◆ 木工ろくろに挑戦！ 木のボールペンを作ってみよう | 14:00～ 1時間ごと (17時を除く) | 香りの良いひのきを削って、木のボールペンを作りませんか?お好みで着色もできます。自分だけのオリジナルペンが完成します。※30分 | 3,000円 各回2人 | 子ども～大人*2 渡辺啓範 |
| 10月22日(日曜日) | | | | |
| -29-★ 仏像を彫る | 10:00～ | 三寸ほどの小仏(お地藏様)、または一般的な仏像教室で教えられる、基礎入門編として仏手仏足を教本に従い彫ります。(※ 彫刻刀 若干の貸出あり)※6時間(休憩含む) | 5,000円 12人 | 高校生以上 山口幹也 |
| -30-♪ 影絵ワークショップ 「星空の音楽会」 | 13:00～ | 巨大スクリーンに、制作した星を投影し、影絵『星空の音楽会』を創ります。講師によるオリジナル作品の上演あり。※150分(14:45からの発表は500円で大人の入場可) | 2,000円 30人 | 小学生 照喜名隆充ほか |
| -31-◆ 藍口ウケツ染め&草木染め | 10:00～ 14:00～ | リメイクしたいTシャツ布等にロウで○△□や絵を描き藍染めをします。また、布を輪ゴム等を使ってオリジナルな柄に染め、ハンカチ等を作ります。持ち込み布も可。※120分 | 300円～ 持ち込みは 重さによる 各回10人 | 子ども～大人*1 坂下恵子 |

9月イベントカレンダー

・広報紙に掲載の情報を一覧にしたもの
 ・子供・親子向けイベントをピンク色、シ
 ・行事名後の丸囲みの数字は広報紙の
 四角囲みの数字は過去の広報紙に掲載

| 日 | 月 | 火 | 水 |
|--|---|---|---|
|  10:00 Think Nagakute キャラバン [市が洞小学校区] ⑤ ⑧月 10:00 レインスティック作り ⑭ ⑧月 10:00 畑の妖精を作るう ⑳ ⑧月 14:30 輝け!長久手フレッシュ コンサート ㉒ ⑥月 3 |  10:00 いきいき倶楽部 (楓老人憩の家) ① 4 |  10:00 幼児教室(下山児童館) ㉑ 10:30 大人のおはなし会(読書会) ㉒ 13:30 いきいき ライフパーティー ⑩ 5 |  10:00 幼児安全法講習会 ⑭ ⑧月 10:00 幼児教室(西児童館) ㉑ 19:00 Think Nagakute キャラバン [長久手小学校区] ⑤ ⑧月 6 |
| 9:00 市長杯ソフトボール大会 (男子) ㉗ ⑥月 9:00 “成功するための”創業支援 セミナー 2017【初回】 ㉑ ⑧月 10:00 茶会 ③ ④月 10:00 癒やしのフレンズ in Nagakute ⑦ ⑧月 10 | 10:00 いきいき倶楽部 (老人憩の家「椿荘」 岩7地区) ① 11 | 9:00 食生活改善推進員養成講座 【初回】 ㉖ ⑧月 10:30 あそびのひろば 「てくてくクラス」 ⑬ ⑧月 13:30 いきいき ライフパーティー ⑩ 14:00 食の安全・安心 タウンミーティング ㉖ ⑧月 12 | 10:00 いきいき倶楽部 (睦老人憩の家) ① 10:00 幼児教室(青少年児童センター、 上郷・市が洞児童館) ㉑ 13 |
| 7:00 歩けあけ運動 ㉕ 9:00 応急手当講習会 ㉕ 9:00 第16回にしん夢まつり (日進市) ㉔ 9:30 グラウンドゴルフ体験教室 ㉕ 10:00 竹トンボ作り ⑭ ⑧月 17 | 13:20 名古屋外国語大学特殊講義 <講義 C>【初回】 ㉖ 13:30 敬老事業 催事 ① 敬老の日 18 | 10:00 いきいき倶楽部 (長湫八分会集会所) ① 10:00 幼児教室(下山児童館) ㉑ 19 | 10:00 いきいき倶楽部 (丁子田集会所) ① 10:00 第5回柏緑会陶磁展【28日まで】 ⑮ 10:00 幼児教室(西児童館) ㉑ 20 |
| 8:00 第3回シニアソフトテニス大会 ㉕ 9:00 公共施設のあり方 検討市民ワーキング ㉖ 9:00 運動会(北小) ㉔ 9:00 秋の市民テニス大会 ダブルス ㉕ 9:00 マイナンバーカード・通知カードの 休日窓口の開設 ㉓ 10:00 栗拾い ⑮ ⑧月 13:00 知って得する 成年後見制度 ㉖ 16:00 MUSIC WEEKEND2017 「室内楽の楽しみ」 ㉗ ⑦月 24 | 15:00 名古屋外国語大学特殊講義 <講義 B>【初回】 ㉖ 25 | 10:00 いきいき倶楽部 (老人憩の家「さつき荘」) ① 10:00 リズムあそび・びよんびよん (下山児童館) ㉑ 20:00 ふらっとカルテット IN ラウンジ ⑬ 26 | 10:00 いきいき倶楽部 (色金老人憩の家) ① 10:00 幼児教室(青少年児童センター、 市が洞児童館) ㉑ 14:00 統合失調症家族セミナー【初回】 ㉖ 27 |

統計情報

| | | |
|-----|--------|-----|
| 総人口 | 56,993 | +24 |
| 男性 | 28,323 | +15 |
| 女性 | 28,670 | +9 |
| 世帯数 | 23,152 | +6 |

月間異動数(7月)

| | |
|------------|-----|
| 転入 | 237 |
| 転出 | 239 |
| 出生 | 56 |
| 死亡 | 30 |
| うち孤独死・孤立死※ | 1 |

※消防に通報があったが、既に死亡した状態であった単身者の方や死亡後に発見された方などで、生活状況を把握できた場合の総数です。

救急・火災 発生状況(件)

| | | | |
|----|-----|-------|-------|
| | 7月 | 29年累計 | 前年同期 |
| 救急 | 180 | 165 | 1,047 |
| 火災 | 1 | 10 | 8 |

交通事故(人)

| | | | |
|----|----|-------|------|
| | 7月 | 29年累計 | 前年同期 |
| 死亡 | 0 | 0 | 0 |
| 重傷 | 1 | 8 | 5 |
| 軽傷 | 34 | 243 | 202 |

犯罪 発生状況(件)

| | | | |
|------|----|-------|------|
| | 7月 | 29年累計 | 前年同期 |
| 刑法犯 | 31 | 328 | 320 |
| うち入盗 | 0 | 20 | 42 |

9月 各種相談 (相談日以外もお気軽にお問い合わせください。)

| 内容 (予は要予約) | とき | ところ |
|--------------------------|--|-------------------|
| 行政 | 12日(火) 13:30-16:30 | 本庁舎2階 打合せ室1 |
| 不動産相談 | 13日(水) 13:00-16:00 | |
| 司法書士相談 | 7日(木),21日(木) 13:30-17:00 | |
| 法律 | 14日(木),28日(木) 13:00-16:00 | |
| 行政書士相談 | 21日(木) 9:00-12:00 | |
| 交通事故・相続等相談 (3日前までに予約) | 4日(月),25日(月) 10:00-15:00 (12:00-13:00除く) | 西庁舎2階 悩みごと相談室 |
| 消費生活相談 | 毎週月・火・水・金曜日 (18,29日を除く) [月]9:00-12:00 [火・水・金] 10:00-16:00 (12:00-13:00除く) | |
| 人権 | 21日(木) 13:30-16:30 | 福祉の家1階 相談室 電話相談も可 |
| 生活困窮者相談 | 火~土(19,23日を除く) 9:00-16:00 | 福祉の家1階 相談室 |
| 年金 | 15日(金) 10:00-16:00 (12:00-13:00除く) | 本庁舎1階 相談室 |
| ボランティア | 2日(土) 10:00-11:30 毎週水曜日 13:30-16:30 | 福祉の家1階 ボランティアプラザ |

10月の主なイベント

| | |
|---------|--|
| 1日(日) | 9:00 運動会(長久手小・西小) 24 10:00 竹のマリオネット作り 23 10:00 「ボラ活」ボランティアカフェ 28 |
| 2日(月) | 19:00 市役所庁舎内の停電 30 |
| 3日(火) | 10:00 司法書士無料法律相談 27 10:00 やさしいエクセル入門【初回】 28 |
| 4日(水) | 10:00 幼児安全法講習会 20 |
| 5日(木) | 10:30 うたごえフレンズ【初回】 14 10:30 親子で遊ぼう教室【初回】 20 |
| 7日(土) | 10:00 長久手百景みらっせツアー 15 |
| 8日(日) | 9:00 秋のセミオープンテニス大会 ダブルス 25 |
| 9日(月・祝) | 9:30 こども塾まつり 2017 22 |
| 11日(水) | 14:00 神経難病患者・家族のつらい 28 |
| 14日(土) | 9:00 木(もくもく)☆おもちゃファクトリー 21 14:00 男女共同参画サテライトセミナー(豊明市) 34 |
| 15日(日) | 8:10 福祉有償運送ドライバー認定講習会 27 9:00 運動会(南小・市が洞小) 24 9:00 秋季ダブルス卓球大会 25 9:30 秋季市民弓道大会 25 10:00 凧を作って空高く上げよう 23 10:00 里のいきものを見つけよう 23 |
| 17日(火) | 10:00 たけのこクラブ後期【初回】 20 |
| 18日(水) | 14:00 平日マチネ事業 午後の付み 22 8月 |
| 19日(木) | 13:00 消費税軽減税率制度等説明会 31 |
| 20日(金) | 13:00 消費税軽減税率制度等説明会 31 |
| 21日(土) | 10:30 サイエンスカフェ 26 |
| 22日(日) | 9:00 市民6人制バレーボール大会(女子) 25 |
| 25日(水) | 10:00 きいてみよう！ 健診結果のみかた 24 7月 |
| 10:00 | 育児講座 20 |
| 27日(金) | 10:00 コーディネーションウォーキング体験会 10 |
| 28日(土) | 11:00 0歳からの本格クラシック 15:00 「バリ♥マダム」の音楽会 14 |
| 29日(日) | 10:00 書道・さし絵講習会 23 |

です。ただし、相談など一部に掲載を省略しています。
ボランティアイベントは緑色で表記しています。
該当ページを表しています。(例：①は1ページの意味)さらにその後の
載していることを表しています。(例：②回)は2月号の意味)

| 木 | 金 | 土 |
|---|---|--|
| 10:00 いきいき倶楽部 (老人憩の家「椿荘」 岩6地区) ① 12:00 あいちシェイクアウト訓練 27 | 10:00 いきいき倶楽部 (老人憩の家「椿荘」 岩6地区) ① 12:00 あいちシェイクアウト訓練 27 | 土曜日に英語で遊ぼう♪【初回】 12 7月 10:00 Think Nagakute キャラバン [東小学校区] 5 8月 10:00 愛知医科大学公開講座【初回】 26 8月 12:00 ガレリアコンサート 15 13:00 創業支援セミナー～あなたの夢 を実現しよう～ 21 8月 |
| 10:00 いきいき倶楽部 (段ノ上集会場) ① 11:00 乳幼児向けおはなし会 21 | あったかあどデー ① 10:00 育児講座 13 8月 10:00 幼児教室(南児童館) 21 | 9:00 愛知駅伝 長久手市代表選手 選考記録会 25 8月 9:30 ネイチャー探検隊 21 10:00 「救急の日」特別イベント 9 10:00 COOL CHOICE 連続セミナー 27 10:30 おはなし会 21 14:00 絵手紙教室(上郷・南児童館) 21 |
| 10:00 いきいき倶楽部 (長配三丁目集会所) ① 10:00 映像鑑賞会 15 14:00 | 19:00 劇王 XI～アジア大会～ 【初日】 20 7月 | 9:45 総合福祉フェスタ(みよし市) 34 10:00 トンボを知ろう 14 8月 10:00 まちセンカフェ(交流サロン) 27 13:30 クッキング 21 14:00 絵手紙教室(西・市が洞児童館) 21 14:00 おはなし会 21 15:00 乳幼児向けおはなし会 21 |
| 秋の全国交通安全運動 【30日まで】 31 11:00 乳幼児向けおはなし会 21 13:30 草刈講習会 10 | 10:00 いきいき倶楽部 (蟹原シーズズ) ① 10:00 幼児教室 (上郷・南児童館) 21 13:30 シルバー人材センター 入会説明会 13 7月 13:30 認知症家族交流会 ① 15:00 名古屋外国語大学特殊講義 <講義 A>【初回】 28 | 9:00 秋季卓球大会 中学生の部 25 10:00 第3回文カフェ 13 10:00 TOGO 大学講座特別編 動物園を楽しもう(東郷町) 34 10:30 英語のおはなし会 21 13:00 柏緑会陶磁展 ギャラリートーク 15 13:30 国際交流サロン2017 私の国の朝ごはん 27 14:00 木下春菜 ソプラノリサイタル 22 8月 |
| 10:00 いきいき倶楽部 (丸山住宅集会所) ① 10:00 リズムあそび・ぴよんぴよん (西児童館) 20 | 10:00 コーディネーション ウォーキング体験会 10 | 9:00 運動会(東小) 24 10:00 ながくてアートフェスティバル2017 【10/22まで】 15 10:00 ファミリー・サポート登録講習会 20 10:00 家庭体験ボランティアについて 学ぶ勉強会 23 14:00 絵手紙教室 (青少年児童センター・下山児童館) 21 |

※…18日(月・祝)を除きます。

| 問合先 | 内容(☎は要予約) | とき | ところ | 問合先 |
|---------------------|------------------------------|---|---------------------------|---|
| 悩みごと相談室(56-0551) | ☎成年後見 | 28日(木) 13:30-16:30 | 本庁舎1階 相談室 | 尾張東部成年後見センター(75-5008) |
| | ☎女性相談(男性も相談可) | 8日(金) 10:00-15:30 22日(金) | 会議室棟 会議室 A 北庁舎2階 第5会議室 | 子育て支援課(56-0633) |
| | ☎発達相談 家庭児童相談室 虐待等相談・通告 | 7日(木)・21日(木) 11:00-16:00 月～金※ 9:00-17:00 | 西庁舎1階 子育て支援センター | 子育て支援課(56-0633) 家庭児童相談室専用ダイヤル(63-9500) |
| 消費生活相談窓口(64-6503) | ☎ひとり親家庭 | 毎週月・水・金※ 10:00-15:30 | 本庁舎1階 相談室 | 子育て支援課(56-0616) |
| | ☎子育て相談(就学前児童) | 14日(木)・20日(水) 予約時調整 | 保健センター | 健康推進課(63-3300) |
| | ☎こころの相談室 | 平日※ 8:30-17:15 要予約 | | |
| 社会福祉協議会(62-4700) | ☎こころの健康相談 | 20日(水) 14:00-16:00 | 瀬戸旭医師会館 | 瀬戸地域産業保健センター(84-1139) |
| 保険医療課(56-0618) | ☎税務相談(事業者対象) | 19日(火) 10:00-16:00 | 商工会館 | 商工会(62-7111) |
| | ☎金融相談(事業用資金) | 19日(火) 10:00-12:00 | | |
| | ☎労務相談(事業者対象) | 20日(水) 13:30-16:00 | | |
| ボランティアセンター(61-3434) | | | | |

幼児安全法講習会

記事ID 9907 [HPを見る](#)

問 福祉課 ☎56-0614

平成29年度、最後の講習となります。ぜひご参加ください。

時 10月4日(水) 10:00~12:00

場 西庁舎3階 研修室

対 小さな子どものいる保護者など 定員20人

内 ハンカチによる応急手当

他 動きやすい服装でお越しください。

申 9月1日(金)から20日(水)までに福祉課窓口または電話で申込。
託児は要事前申込(6人まで、紙おむつ・飲み物などを持参)。

たけのこクラブ後期参加者募集

問 各保育園 (記事ID 7457) [HPを見る](#)

保育園で体を動かして遊んだり、情報交換をして楽しみませんか。

時 10月17日、11月14日、12月12日、
平成30年1月9日、2月20日の火曜日
全5回 10:00~11:30

場 上郷、色金、長湫東、長湫西、長湫北、長湫南保育園
※各園とも駐車場がありませんので、車では来園できません。

対 未就園児とその親、各園40組

料 未就園児一人につき500円

申 9月5日(火)、6日(水)の10:00~15:00に各保育園で
受付。複数園への申込不可。応募多数の場合は抽選。

私立高等学校等授業料補助金

記事ID 7430

[HPを見る](#)

問 教育総務課 ☎56-0625

私立高等学校等の授業料を一部補助します。対象条件や申請方法は、
市HP、または9月中に各学校等を通じて送付する書類をご確認ください。

申 10月2日(月)から31日(火)までの8:30~17:15(土日祝日は除く)に
教育総務課に必要書類を提出。

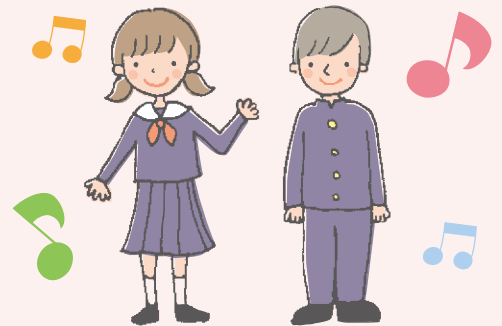

子育て支援センターの行事

記事ID 1463

[HPを見る](#)

問 子育て支援センター ☎56-0638

※9月9日(土)は終日、9月30日(土)は9:00~14:00まで子育て支援センター、ファミリーサポート事務所ともに臨時休館です。

| 行事名 | とき | ところ | 対象 | 申込方法 |
|--|--|------------------|---|--|
| リズムあそび・ ぴよんぴよん | 9月26日(火) 10:00~11:00 (記事ID 8200) HPを見る | 下山児童館 | 市内在住の就園前の 幼児と保護者 | 事前申込不要 |
| | 9月28日(木) 10:00~11:00 (記事ID 9230) HPを見る | 西児童館 | | |
| 育児講座 「きょうだいの子育て について、考えてみま せんか」 (記事ID 7353) HPを見る | 10月25日(水) 10:00~11:30 | 文化の家 講義室2 | 市内在住の就学前までの 幼児をもつ保護者 | 9月25日(月) 10:00から申込。 電話申込可。先着20人。 |
| 親子で遊ぼう教室 (記事ID 8450) HPを見る | 10月5日、 12日、19日(木) 10:30~11:30 (全日参加必須) | 文化の家 舞踊室 | 今年度初めて参加する 市内在住の2歳または3歳 (講座初回現在)の 幼児と保護者 | 9月4日(月) 10:00から申込。 電話申込可。先着20組。 |
| ファミリー・サポート 登録講習会 (記事ID 8099) HPを見る | 9月30日(土) 10:00~15:00 (依頼会員は午前のみ) | 西庁舎2階 第7・8会議室 | 依頼会員：市内在住、 在勤、在学の人 援助会員：市内在住の人 | 9月22日(金)までに申込。 ※託児希望の場合は、 9月16日(土)まで |

親子で工作!木木(もくもく)☆おもちゃファクトリー

記事ID 10356

HPを見る

問 生涯学習課 ☎56-0627

木の温もりに触れながら、親子でおもちゃづくりをしてみましょう。

時 10月14日(土) 9:00~12:00

場 杵ヶ池体育館 アリーナ

※駐車場に限りがありますので、公共交通機関等をご利用ください。

対 幼児から小学校6年生 先着100人 ※保護者の同伴が必要です。

内 チェーンソーアート・おもちゃ作りなど **¥** 無料

持 室内用の上履き、飲み物(水分補給用)、袋(くつ、おもちゃ持ち帰り用)、
カラー油性マジック、ウェットティッシュ ※汚れても良い服装でお越しください。

申 9月11日(月)9:00から22日(金)17:00までに生涯学習課窓口または電話で申込。



児童館の行事

記事ID 10401

HPを見る

各館オリジナルの大会を開催します!! 時 14:00~16:00

自由参加。くわしくは、じどうかんだよりをご覧ください。

| 行事名・対象時間 対象・定員 | 青少年児童センター ☎62-1712 | 下山児童館 ☎62-5680 | 上郷児童館 ☎62-0801 | 西児童館 ☎61-1500 | 南児童館 ☎63-5666 | 市が洞児童館 ☎64-5621 |
|---|-----------------------|---|--------------------|------------------|------------------|--------------------|
| 絵手紙教室 14:00~16:00 対 各館20人 | 30日(土) | 30日(土) | 9日(土) | 16日(土) | 9日(土) | 16日(土) |
| 幼児教室 10:00~11:00 対 幼児とその保護者 手遊び、工作、読み聞かせ、 体操など | 13日(水)◎ 27日(水)※ | 5日(火)◎ 19日(火)※ | 13日(水)◎♪ 22日(金) | 6日(水)◎ 20日(水) | 8日(金) 22日(金)※ | 13日(水) 27日(水)◎ |
| ※育児相談：児童館長 ◎育児相談：保健師 ♪音楽デリバリー | | | | | | |
| ネイチャー探検隊 9:30~11:30 対 小学生一般募集5組 | 9日(土) | 内 竹細工を作ってみよう 申 9月2日(土)9:30から青少年児童センターで受付、電話申込可。 | | | | |
| クッキング 13:30~15:30 対 小学生20人 | 16日(土) | 内 米粉のじゃがコーンもち 申 9月9日(土)16:00から青少年児童センターで受付。電話申込不可。 前回は参加した人が申し込んだ場合、キャンセル待ちになります。 | | | | |

中央図書館 おはなし会

記事ID 10375

HPを見る

問 中央図書館 ☎63-8006

場 中央図書館2階 AVルーム

| 行事名 | 日 時 | 対 象 |
|---------------|---|-----------------------|
| 乳幼児向けおはなし会 | 7日(木) 11:00~11:30 ★ブックスタート事業併用日 | 乳幼児とその保護者 |
| | 21日(木) 11:00~11:30 16日(土) 15:00~15:30 ★ブックスタート事業日 | 市内在住の満2歳1か月までの子とその保護者 |
| おはなし会 | 9日(土) 10:30~11:30 | 幼児から低学年とその保護者 |
| | 16日(土) 14:00~14:30 | |
| 英語のおはなし会 | 23日(土・祝) 10:30~11:00 | 子どもから大人まで |
| 大人のおはなし会(読書会) | 5日(火) 10:30~11:30 | 18歳以上の人 |

★ブックスタート事業とは、絵本を介して親子が心ふれあうきっかけを作る活動です。絵本などの入った布バッグ(ブックスタートパック)をプレゼントします。 **対** 市内在住の2歳1か月になるまでの子※1人1回限り **持** 親子(母子)健康手帳

就学時健康診断

記事ID 413

HPを見る

問 教育総務課 ☎56-0625

※いずれも午後実施

平成30年4月に小学校に入学する児童を対象に、就学時健康診断を行います。案内などを、市内保育園や幼稚園を通じて、または郵送で、9月上旬に該当する家庭に配付します。必要事項を記入し、返信用封筒で期日までに返送してください。

| 場 所 | と き | 場 所 | と き |
|--------|-----------|--------|-----------|
| 長久手小学校 | 11月28日(火) | 北小学校 | 11月20日(月) |
| 西小学校 | 11月27日(月) | 南小学校 | 10月20日(金) |
| 東小学校 | 10月5日(木) | 市が洞小学校 | 11月29日(水) |

子育て

10月9日 (月・祝) こども塾まつり2017 を開催します!!

一日中楽しい体験プログラムを行いますので、ぜひお越しください。

当日は竹で作ったクマに飾り付けができます!



問 平成こども塾 ☎64-0045

HPを見る (記事ID 4554)

| タイトル | と き | 費 用 | 定 員 | 内 容 |
|-------------------------|---|------|---------------------------|---|
| かわいいクレーシガーナを作ろう! (要予約♪) | 10:00、11:00 12:00、13:00 14:00 | 500円 | 各回6人 先着順 | 軍手でくまのクレーシガーナのパペットを作って、友だちとおしゃべりしてみよう。 講師:伊東江利子 企画:平成こども塾 持 なし |
| オムライス作り体験 (一部要予約♪) | 11:00~14:00 10分間隔で 受付します | 500円 | 予約30人 予約優先 当日20人分あり | イタリア風ライス(バジルご飯)を使って、オムライスを仕上げます。 講師:イタリアンシェフ 村瀬摩里子 企画:平成こども塾 持 エプロン、バンダナ、マスク |
| 的当て空気砲を作ろう (要予約♪) | 【午前の部】 9:30~10:30 【午後の部】 13:30~14:30 | 800円 | 各10人 各回終了後に 自由参加あり | 段ボール箱を使って空気砲を作ります。的当てゲームを楽しもう。 講師:村田祐一郎 企画:平成こども塾 持 なし |
| キーホルダー作り (予約不要★) | 9:30~15:30 | 無 料 | 80人 | こども塾周辺で採れた木に絵を描いて、オリジナルキーホルダー(1人1個)を作ります。 企画:平成こども塾 持 なし |
| ワイヤーアート de シャボン玉 (要予約♪) | 13:30~15:30 | 500円 | 20人 | 針金で「シャボン玉が出たら面白いな」という形を作って、飛ばしてみよう。 講師:曾我真弓 企画:平成こども塾 持 なし |

★予約不要：予約が不要なプログラムです。当日席に空きがない場合は、お待ちいただきますので、ご了承ください。随時受付し、空き次第ご案内します。定員に達し次第終了します。

♪要 予 約：予約が必要なプログラムです。9月5日(火)9:00から電話または窓口で2つまで受付(先着順)。当日の段ボールアートの受付は、開始15分前から。

※駐車場は数に限りがあります。できるだけN-バスまたは自転車等でお越しください。

平成こども塾10月の一般プログラム

記事ID 4554

HPを見る

問 平成こども塾 ☎64-0045

- 対** 小・中学生(小学1～3年生については、保護者のサポートをお願いします。)
- 申** 9月1日(金)9:00から電話または窓口で申込。先着順。グループ・代理申込不可。
受付初日に限り、申し込むことができるプログラムは1つまで。

| タイトル | とき | 費用 | 定員 | 内容 |
|--------------|-------------------------------------|------|-----------------|---|
| 竹のマリオネット作り | 10月1日(日) 9:45～受付 10:00～12:00 | 300円 | 15人 | 竹で操り人形のマリオネットを作ります。 企画:平成こども塾サポート隊創作班 持 特になし |
| 里のいきものを見つけよう | 10月15日(日) 9:45～受付 10:00～12:00 | 100円 | 20人 (保護者を含む) | 秋の里山を歩き、魚やトンボ、草木の花や実などを観察します。 講師:名古屋市水辺研究会 國村恵子先生 企画:平成こども塾 持 (動きやすく汚れてもよい)長袖・長ズボン、長靴、帽子 |
| 凧を作って空高く上げよう | 10月15日(日) 9:45～受付 10:00～12:30 | 300円 | 20人 | 竹ひごや和紙などを使って、自分だけの ^{ひしだこ} 「菱凧」を作ろう。 企画:平成こども塾サポート隊創作班 持 軍手 |
| 書道・さし絵講習会 | 10月29日(日) 9:45～受付 10:00～12:00 | 300円 | 10人 | 書写コンクールの練習。筆順を正しく書くことで文字が美しく書けます。絵手紙の描き方も学び、野山の花を描写しよう。 ※書道・さし絵講習会の会員もいっしょに活動します。 企画:平成こども塾サポート隊創作班 持 (あれば)習字道具 |

平成こども塾サポート隊員の募集

子どもたちの笑顔といっしょに活動してみませんか？

問 平成こども塾 ☎64-0045

平成こども塾サポート隊とは…

地域のボランティアが主体となり、「食と農」「ものづくり」「自然観察」などをテーマとして体験活動を企画・実施するグループです。

その中で特に「食と農のプログラム」と「自然観察・体験プログラム」のサポーターを募集しています。興味のある人は平成こども塾までお問い合わせください。

食と農のプログラム

主に毎週土曜日の午前中に親子で行う農作業の指導・補助をします。

活動回数は年間40回程度



「田植え」プログラムの様子

自然観察・体験プログラム

主に平成こども塾周辺の里山で行う自然観察・体験の企画・補助をします。

活動回数は年間10回程度



「里山でチョウを見つけよう」プログラムの様子



対 市内在住・在勤・在学の人(申込時にそのことがわかるものを持参) ※受講者本人以外は、受講不可・教室への入室不可。
申 次の申込期間に、対象者であることがわかるものを持参し、申込。電話申込不可。代理申込可(受講者本人の証明を持参)。
 仮申込は、定員を超えた場合抽選。抽選会は、9月13日(水) 10:00～(抽選会への参加は任意)。
 抽選会実施後、20日(水) 20:30までに本申込及び受講料支払い(結果についてはお問い合わせください)。
 ※期日までに本申込がない場合、当選を取り消します。繰り上げがあった場合のみ、補欠の人に連絡します。
 ※同じ募集月の同一競技への申込は1つまで。 ※受講料の返金不可。 ※一般とは、中学生を除く15歳以上の人
【☆の教室】 がんばらっせ長久手スポーツクラブ教室
 このクラブは、「いつでも、どこでも、誰でも」を合い言葉に子どもから高齢者まで様々なスポーツを気軽に楽しむことができるように実施しています。
 受講料のほかに「がんばらっせ長久手スポーツクラブ」年会費が必要です(中学生以下500円、大人1,000円)。

| 教室 | 期間(予備日を含む)・時間 | 曜日 | 回数 | 会場 | 受講料 | 対象 | 定員 | 申込 |
|---------------|---------------------------------------|----|----|------------------|--------|--------------------------|-----|-------------|
| ① おとなの健康体操 | 10/5～12/14 13:30～15:00 (休11/23) | 木 | 8 | 杵ヶ池体育館 柔剣道場 | 2,000円 | 一般 | 35人 | 先着 9/7～ |
| ② 親子ショートテニス2期 | 10/28～1/6 10:00～12:00 (休11/25) | 土 | 8 | 杵ヶ池体育館 アリーナ | 3,000円 | 小学1～3年 及び保護者 | 12組 | 先着 9/2～ |
| ③ 硬式テニス木曜2期 | 10/12～12/21 13:00～15:00 | 木 | 8 | 杵ヶ池 テニスコート | 4,000円 | 一般 (初級・中級) | 15人 | 先着 9/7～ |
| ④ 硬式テニス金曜2期 | 10/13～12/22 13:00～15:00 | 金 | 8 | 杵ヶ池 テニスコート | 4,000円 | 一般 (初級・中級) | 15人 | 先着 9/8～ |
| ⑤ 硬式テニス土曜2期 | 10/7～12/16 13:00～15:00 | 土 | 8 | 杵ヶ池 テニスコート | 4,000円 | 一般 (初級・中級) | 24人 | 先着 9/2～ |
| ⑥ ☆親子体操 | 10/27～12/1 10:00～11:00 (休11/3) | 金 | 4 | 杵ヶ池体育館 柔剣道場 | 2,000円 | 未就園児 (満2・3歳) 及び保護者 | 15組 | 先着 9/8～ |
| ⑦ ☆初心者テニス2期 | 10/4～12/13 9:00～11:00 | 水 | 8 | 杵ヶ池 テニスコート | 4,000円 | 一般 (初心者～) | 12人 | 仮申込 9/6～ |
| ⑧ ☆水泳 2期 | 10/14～12/9 9:00～9:50 (休11/25) | 土 | 8 | 口論義運動公園 屋内プール | 8,000円 | 幼児・小学生 | 50人 | 仮申込 9/2～ |

校区の運動会 問 杵ヶ池体育館 ☎63-1000

HPを見る (記事ID 10443)

お住まいの校区の運動会には、どなたでも参加できます。詳細は自治会回覧等をご確認ください。

| ところ | とき |
|--------|-----------------|
| 長久手小学校 | 10月1日(日) 9:00～ |
| 西小学校 | 10月1日(日) 9:00～ |
| 東小学校 | 9月30日(土) 9:00～ |
| 北小学校 | 9月24日(日) 9:00～ |
| 南小学校 | 10月15日(日) 9:00～ |
| 市が洞小学校 | 10月15日(日) 9:00～ |

校区体育委員主催スポーツイベント 小学校体育館開放

どの学校でも気軽に参加できます。室内履き、運動のできる服装でお越しください。小学生以下は、保護者同伴でお願いします。 ※いずれの日も、土曜日の19:00～21:00

| ところ | とき | 主な内容 |
|--------|---------------|-------------------|
| 長久手小学校 | 今月は開催しません | |
| 西小学校 | 16日 | ビーチボールバレー |
| 東小学校 | 2, 9, 16, 23日 | ビーチボールバレー |
| 北小学校 | 9日 | ショートテニス、バドミントン |
| 南小学校 | 23日 | ファミリーバドミントン、ミニテニス |
| 市が洞小学校 | 9, 23日 | ビーチボールバレー、夢ボール |

■ 愛知医科大学 運動療育センター プール開放

愛知医科大学のご厚意で開放されています。マナーやルールを守って利用してください。

時 9月3、10、24日(日) 10:00~16:30

対 市内在住の15歳以上の人(中学生を除く)

持 市民であることを証明できるもの、スイミングキャップ

他 医師などから運動を禁止されている人および妊娠中の人は利用不可

■ 初めてトレーニングルームを利用する場合

トレーニング講習会を受ける必要があります。

トレーニング講習会(定員50人)

時 9月24日(日)10:00~12:00 9月29日(金)19:00~21:00

申 9月1日(金)~前日まで ¥500円 対 中学生以下を除く市内在住、在勤、在学者

持 対象者であることが確認できるもの、室内履き※ただし、他施設等でトレーニング機器の利用経験がある人は、トレーナー在館時間を確認の上、来館し、説明を受ければ、利用できます。 ¥トレーニングルーム(利用料1回110円)

■ スポーツ推進委員主催スポーツイベント
第494回 歩けあるけ運動

スポーツ推進委員と杵ヶ池体育館周辺を1時間程度かけて歩きます。

時 9月17日(日)7:00集合

※雨天の場合は24日(日)

場 杵ヶ池体育館

コースの見どころ:せせらぎの径



体育協会主催 スポーツイベント

HPを見る 問 杵ヶ池体育館 ☎63-1000

記事ID 10445

| | グラウンドゴルフ 体験教室 | 第3回シニア ソフトテニス大会 | 秋の市民テニス大会 ダブルス | 秋のセミオープン テニス大会 ダブルス |
|-----|------------------------|---|--------------------------------------|--|
| と き | 9月17日(日)9:30~ ※雨天中止 | 9月24日(日)8:00~ ※雨天中止 | 9月24日(日)9:00~ ※雨天中止 | 10月8日(日)9:00~ ※雨天中止 |
| 場 所 | 西小学校グラウンド | 市民テニスコート | 菖蒲池テニスコート(ハード) 杵ヶ池テニスコート(オムニ) | 菖蒲池テニスコート(ハード) 杵ヶ池テニスコート(オムニ) |
| 対 象 | 市内在住・在勤・在学の 小学生以上 | ペアの1人は 体協ソフトテニス連盟 加盟者及び市内在住・在勤で 45歳以上のペア | 市内在住・在勤・在学の 中学生以上、または 市テニス協会会員 | ペアの1人は、 体協テニス協会会員 または市内在住・在勤・在学の 中学生以上のペア |
| 料 金 | 無 料 (用具は主催者で用意します。) | 1組1,000円(当日集金) | 1組3,000円(当日集金) ※市テニス協会会員1人500円引 | 1組3,000円(当日集金) ※市テニス協会会員1人500円引 |
| 申 込 | 不 要 | 9月22日(金)20:30までに 杵ヶ池体育館へ申込 | 9月23日(土・祝)12:00までに 杵ヶ池体育館へ申込 | 10月7日(土)12:00までに 杵ヶ池体育館へ申込 |

| | 秋季卓球大会 中学生の部(学年別) | 秋季ダブルス卓球大会 | 秋季市民弓道大会 | 市民6人制 バレーボール大会(女子) |
|-----|-------------------------------|--|-------------------------------|---------------------------------|
| と き | 9月23日(土・祝)9:00~ | 10月15日(日)9:00~ | 10月15日(日)9:30~ | 10月22日(日)9:00~ |
| 場 所 | 杵ヶ池体育館アリーナ | 杵ヶ池体育館アリーナ | 長久手古戦場公園弓道場 | 杵ヶ池体育館アリーナ |
| 対 象 | 市内在住の中学生 | ペアの1人は長久手市、瀬戸市、 尾張旭市に在住・在勤・在学の 15歳以上(中学生は除く) | 市内在住・在勤・在学の 18歳以上 | 市内在住・在勤・在学者を 中心に構成された チーム |
| 料 金 | 1人300円(当日集金) | 1組1,000円(当日集金) | 1人300円(当日集金) ※市弓道会会員は無料 | 1チーム2,000円(当日集金) |
| 申 込 | 9月15日(金)17:00までに 杵ヶ池体育館へ申込 | 9月15日(金)17:00までに 杵ヶ池体育館へ申込 | 10月8日(日)16:30までに 杵ヶ池体育館へ申込 | 10月15日(日)16:30までに 杵ヶ池体育館へ申込 |

【応急手当講習会】もしものときのために応急手当や止血処置を身につけよう。時 9月17日(日)9:00~12:00

場 消防本部3階 講堂 対 市内在住・在勤・在学の人 申 事前に電話で申込 問 消防署62-0119 記事ID9853



愛知医科大学・長久手市連携事業 サイエンスカフェ(長久手健康科学サロン)

HPを見る 問 長寿課 ☎ 56-0639 (記事ID 10440)

「科学や健康のことで聞いてみたいことがあるけど、だれに聞いたら良いかわからない。」「近くに大きな大学があるが、何を研究しているのだろうか。」サイエンスカフェとは、そう思っている市民の方々と大学の研究者が、お茶を片手に気軽に語り合い、サイエンスの楽しさと社会貢献を知ってもらう場です。

時 ①10月21日(土)10:30~12:00

②11月4日(土)10:30~12:00

場 ①文化の家1階 アトリウム ②福祉の家2階 集会室

内 ①、②ともに下記の内容で開催します。

「脳の神経回路とくすり」

講師：武内恒成教授(愛知医科大学医学部)

「仕事と家庭に活かす共感性と自己肯定感」

講師：宮本淳准教授(愛知医科大学医学部)

¥ 1人500円(飲み物代として)

申 9月1日(金)から10月6日(金)までに長寿課窓口、電話、市HPの申込フォーム、FAX(63-2940)のいずれかで申込。FAXの場合は氏名、住所、参加希望日、連絡先電話番号、参加人数を記載してください。先着40人。空席があれば当日参加可能。

第2回公共施設のあり方検討市民ワーキング ～公共施設を見に行こう～

スマイルポイント対象事業

HPを見る 問 財政課 ☎ 56-0606 (記事ID 10483)

公共施設のこれからのあり方をみんなで検討するため、市民ワーキングを開催しています。今回はその一環として、実際に市内の公共施設を見て回った後、みなさんで意見交換を行います。前回参加していない人も、お知り合いをお誘いの上、ぜひご参加ください。

時 9月24日(日) 9:00~12:00

場 市役所正面玄関前(9:00 バス集合出発)

内 市内の公共施設を見て回った後、意見交換を行います。

申 9月1日(金)から15日(金)までに、財政課窓口、または電話にて申込。先着35人。

他 当日は、集合場所から徒歩、バスなどで公共施設を巡回します。飲み物やタオルなど、適宜ご持参ください。



ながくて・学び・アイ講座(9月募集/11月開講) 問 生涯学習課 ☎56-0627 (記事ID 10441)

HPを見る

場 西庁舎3階 公民館

対 市内在住・在勤・在学の18歳以上の人

申 9月1日(金)~20日(水)までに、生涯学習課窓口(本人に限る)で申込。郵送の場合は9月20日消印有効。お申し込み後のキャンセルはできません。

【あて先】〒480-1196(住所不要)生涯学習課「ながくて・学び・アイ講座」

【裏面】①講座番号と講座名 ②氏名、年齢 ③郵便番号、住所 ④電話番号 ⑤FAX番号 ⑥在勤・在学者はその旨

他 7人の受講生がいないと開講しません。詳しくは市HPや市役所、福祉の家、文化の家、中央図書館、Nピアなどに設置してあるチラシをご覧ください。

※本講座は、講師も受講生もお互いに学びあうという趣旨のもとに企画・運営をしています。当日の受付や教室のセッティング、後片付けなど円滑な運営がされるように受講生のみなさんのご協力をお願いします。

初心者向け・子ども連れ参加不可 ※費用は、受講料+資料・材料費の合計です。初回に集金します。

| 番号 | 講座名 | 講師 | 日時 | 定員 | 費用 | 場所 |
|----|---|-------------------------|---------------------------------|-----|--------|------|
| 25 | アロマセラピー ＜香りの不思議＞ | JHAS認定アロマセラピスト 法元 美紀 | 11月1日、15日、29日(水) 10:30~12:00 | 10人 | 1,800円 | 学習室2 |
| | アロマセラピーの基本からスプレーやハンドクリーム作り、手の平のトリートメントまで学びます。 | | | | | |

イベント

暮らし環境

あいちシェイクアウト訓練

問 愛知県防災局災害対策課支援グループ
☎ 052-954-6149

[HPを見る](#) 記事ID 9028

シェイクアウト訓練とは、大地震発生時に、それぞれの参加者が、その場に応じた身の安全を確保する訓練であり、誰でも気軽に参加できる新しい形の防災訓練です。

時 9月1日(金) 12:00~1分間

内 参加者は、正午の時報を合図に、次の安全行動を各自で約1分間行います。
①姿勢を低く ②頭を守り ③じっとする

市内一斉防災訓練

問 安心安全課 ☎ 56-0611

[HPを見る](#) 記事ID 10357

市内一斉防災訓練は、市内にある全ての小学校を会場として一斉に訓練を行います。

時 11月19日(日) 9:00~11:00

内 ①自宅から一時避難場所(公園)への避難訓練
②一時避難場所(公園)から避難所(小学校)への避難訓練
③避難所受付(避難者名簿作成)訓練
④避難所運営訓練
⑤防災関係団体による訓練

まちセンカフェ(交流サロン) 「地域防災を考えよう」

問 たつせがある課 ☎ 56-0602

[HPを見る](#) 記事ID 10126

時 9月16日(土) 10:00~11:30

場 まちづくりセンター1階
交流スペース

内 いつ起こるかわからない大震災。どんな備えをしていますか? 市内一斉防災訓練は今年で5回目を迎えます。訓練の提唱団体MJM(まちはじぶん でまもる)の林さんに、その意義、経緯と現状を聞きます。回を重ねて改善された点、見えてきた課題など参加者全員で話し合います。

申 不要 ¥ 無料

COOL CHOICE 連続セミナー第2回セミナー 「エコモビリティで地球に優しく」

問 環境課 ☎ 56-0612

[HPを見る](#) 記事ID 10438

本市では、地球温暖化防止のためCOOL CHOICE(賢い選択)を推進しています。第2回セミナーでは、地球や社会に優しい交通について学びます。

時 9月9日(土) 10:00~12:00

場 西小校区共生ステーション 会議室1・2

内 講義:加藤秀樹氏
(豊田都市交通研究所主席研究員)
来場者へはドリップバッグコーヒーを1つプレゼント。

申 9月1日(金)から環境課窓口、電話またはFAXにて申込。先着30人。

国際交流サロン2017 私の国の朝ごはん

問 市国際交流協会(たつせがある課内)
☎ 56-0641

[HPを見る](#) 記事ID 10415

海外の朝の食卓...ちょっと興味ありませんか!? 「朝ごはん」から外国の文化を紹介します。試食もお楽しみに!

時 9月23日(土・祝)

13:30~15:30 受付13:00~

場 文化の家 食文化室

¥ 一般500円
市国際交流協会会員400円

申 9月6日(水) 9:00から13日(水) 17:00までに、たつせがある課窓口・電話で申込。先着30人。

司法書士無料法律相談

問 愛知県司法書士会
☎ 052-683-6683

[HPを見る](#) 記事ID 10456

時 10月3日(火) 10:00~16:00
1件あたり30分程度

場 西庁舎2階 第8会議室

内 土地や建物の相続・遺言・売買・贈与などに関する事、株式会社設立や増資などの会社や法人に関する事、供託手続き・訴訟書類の作成に関する事

申 不要 ¥ 無料

健康・福祉

福祉有償運送ドライバー 認定講習会

問 福祉課 ☎ 56-0614

[HPを見る](#) 記事ID 9080

単独で公共交通機関(電車やバス、タクシーなど)を利用して移動することが困難な高齢者や障がい者のための、ボランティアドライバーを育成するための講習会です。当日、路上運転及び介助実技があります。

時 10月15日(日) 8:10~18:30

場 北庁舎2階 第5会議室

対 以下のすべてに該当する人

- 70歳以下の心身共に健康な人
- 普通運転免許を持っている人
- 過去2年間に重大事故、免許停止及び免許取り消しが無い人
- 高齢者や障がい者を支援したいという強い意志を持っている人
- 市内の福祉有償運送事業に協力できる人

¥ 1,500円(当日会場にて支払)

申 9月1日(金) 9:00から21日(木) 17:00までに福祉課窓口・電話・FAXで申込。申込時または当日に運転免許証(両面)の写しが必要。定員12人。応募多数の場合は抽選。



家庭体験ボランティアについて学ぶ勉強会

問 社協ボランティアセンター
☎ 61-3434

児童養護施設など社会的養護下にある子どもたちの支援について、学び考える勉強会を開催します。

時 9月30日(土) 10:00~12:00

場 福祉の家2階 研修室

内 講師:原田洋子氏
(親業訓練インストラクター)

対 里親・家庭体験ボランティアに関心のある人 先着30人

申 9月1日(金)から29日(金)までに電話またはFAX(64-2811)で申込。

「ボラ活」ボランティアカフェ

問 社協ボランティアセンター
☎ 61-3434

~「聞こえ」のボランティア(要約筆記)体験~ボランティアについて、お茶しながら気軽にお話する場所です。今回は、耳の不自由な方とのコミュニケーション、支援方法のノートテイクを紹介します。

時 10月1日(日) 10:00~12:00

場 西庁舎3階 教養会議室

対 市内在住、在勤の人 先着20人

申 9月1日(金)から30日(土)までに電話またはFAX(64-2811)で申込。

知って得する 成年後見制度

問 尾張東部成年後見センター
☎ 75-5008

HPを見る 記事ID 10452

成年後見制度や市民後見について、多くの人に知ってもらうためのセミナーを開催します。

時 9月24日(日) 13:00~16:30

場 名古屋市中区役所ホール

内 成年後見制度のわかりやすい講演など

申 事前申込不要

神経難病患者・家族のつどい

問 瀬戸保健所 ☎ 82-2157
HPを見る 記事ID 9011

神経難病患者やその家族を対象につどいを開催します。

時 10月11日(水) 14:00~15:30

場 日進市民会館2階 会議室

内 「最新医療と療養支援のポイント」
講師:加藤秀紀氏
(公立陶生病院神経内科部長)

申 9月1日(金)から29日(金)までに瀬戸保健所へ電話で申込。

統合失調症家族セミナー

問 瀬戸保健所 ☎ 82-2158
HPを見る 記事ID 5934

統合失調症についての正しい知識や家族の対応等についての講義と家族交流会を開催します。

時 9月27日(水)、10月4日(水)、
11日(水) 14:00~16:00

場 瀬戸保健所3階 講堂

対 瀬戸市、尾張旭市、豊明市、日進市、
長久手市、東郷町在住で、統合失調症
と診断されている人の家族
定員30人

申 9月4日(月)から22日(金)までに瀬戸保健所へ電話で申込。

文化・スポーツ

やさしいエクセル入門

問 生涯学習課 ☎ 56-0627
HPを見る 記事ID 10436

初めての方でも基礎から学べるエクセル講座です。家計簿や請求書を作りながら表の作り方を一緒に勉強しましょう。

時 10月3日、10日、17日、24日(火)
<全4回> 10:00~12:00

場 西庁舎3階 学習室1・2

対 文字入力ができる市内在住・在学・在勤の18歳以上の人 先着20人

内 講師:富田 静氏

持 ノートパソコン、筆記用具

¥ 1,400円(教材費200円含む、初回に集めます)

申 9月4日(月) 9:00から生涯学習課窓口・電話で受付。

名古屋外国語大学 特殊講義

問 名古屋外国語大学現代国際学部
事務局 ☎ 75-1725

HPを見る 記事ID 9046

貴重な講義を学生と一緒に聞いてみましょう。

時 <講義A>テーマ:国際教養

9月22日~平成30年1月12日
(毎週金曜日、全14回)

15:00~16:30

<講義B>テーマ:駐日大使による講義

9月25日~12月18日

(毎週月曜日、13回予定)

15:00~16:30

※講義Bは英語での授業のため、英検2級以上が必要

<講義C>テーマ:国際ビジネス

9月18日~平成30年1月15日
(毎週月曜日、全15回)

13:20~14:50

場 同大学内教室(駐車場はありません)

申 往復はがきに住所・氏名・年齢・電話番号・希望講義名(重複可)を記入の上、大学まで(〒470-0197愛知県日進市岩崎町竹ノ山57)。9月7日(木)必着。各講義定員20人(応募者多数の場合抽選)。

募 集

~女性限定~ 住民起業支援塾 塾生募集

問 たつせがある課 ☎ 56-0641
HPを見る 記事ID 7490

ビジネスの手法を用いて地域の問題を解決する「コミュニティビジネス」を学ぶための講座です。将来、長久手市内で起業を考えている人はぜひご応募

ください。

※今回の募集は女性のみです

時 ①11月1日(水)

内 オリエンテーション/コミュニティ
ビジネス概論

②11月8日(水)

内 起業の準備

③11月15日(水)

内 土俵戦略・見込み客マーケティング

④11月22日(水)

内 マーケティングの知識

⑤11月29日(水)

内 マネジメント概論

⑥12月6日(水)

内 その他マネジメント知識

⑦12月13日(水)

内 webマーケティング施策

⑧平成30年1月13日(土)

内 事業計画発表・交流会

①～⑦は10:00～13:10

⑧は13:30～16:30

※内容・時間は予定

場 市役所内会議室

対 市内でコミュニティビジネスをしようと
考えている女性で、なるべく全ての
講義に参加できる人、先着10人

申 9月1日(金)から29日(金)までに、
申込用紙をたつせがある課窓口、
FAXまたはメールで提出。

健康推進課臨時職員 (保健師)募集

問 健康推進課 ☎ 63-3300

HPを見る 記事ID 10340

対 保健師資格を有する人

内 がん検診などの成人保健事業、乳幼
児検診・相談・予防接種などの母子
保健事業

賃金 時給 1,440円～1,480円

勤務日時 月～金(祝日除く)

8:30～17:00 ※応相談

申 市指定の履歴書、保健師・看護師
免許証の写しを保健センターへ提出
(郵送可)。

平成30年長久手古戦場 桜まつり実行委員募集

問 生涯学習課 ☎ 56-0627

HPを見る 記事ID 10439

毎年恒例となっている長久手古戦場桜
まつりを一緒に盛り上げる実行委員につ
いて、公募団体を若干数募集します。

一緒に企画や運営して桜まつりを盛り
上げましょう。

内 桜まつりの企画、立案、運営、開催準備
対 市内外を問わず、平日日中に開催され
る実行委員会に参加可能で、桜まつり
を一緒に盛り上げてくれる団体

申 9月15日(金)までに生涯学習課へ
電話またはメールで申込。

他 応募団体については、審査会を実施
して、実行委員を決定します。



まち・ひと・しごと創生 総合戦略推進会議委員 募集

問 経営企画課 ☎ 56-0600

HPを見る 記事ID 10417

平成27年度に策定した長久手市まち・
ひと・しごと創生総合戦略の進捗状況を
検証し、施策を見直すにあたり、幅広い意
見を反映するため、まち・ひと・しごと創生
総合戦略会議委員を2名程度募集します。

任期 委嘱の日から2年間

対 市内在住で、18歳以上75歳未満(委
員委嘱時点)の人。※市議会議員、市
の附属機関の委員を除く)

申 9月1日(金)から19日(火)までに、申込
用紙を経営企画課に提出。郵送可
(9月19日消印有効)。申込書は、経営
企画課窓口または市HPで配布。

他 選考委員会による書類選考を行い、
選考後、応募者全員に結果を書面で
通知します。女性委員を積極的に登用
します。

第13回弁論大会 (Speech Contest) 出場者募集

問 市国際交流協会(たつせがある課内)
☎ 56-0641

HPを見る 記事ID 10416

弁論大会は語学力を競うだけでなく、
それぞれの国の文化を理解するために、
日本人が外国語(英語または中国語)で、
外国人が日本語で、発表し合うものです。
ぜひ、あなたのメッセージを伝えてくだ
さい!

時 12月10日(日) 終日

場 文化の家 光のホール

申 10月2日(月)から11月7日(火)までに、
申込書にご記入の上、たつせがある課
窓口、郵便またはメールで提出。

定員20人。

他 要項は協会HPからもダウンロード
できます。

市政・広報 e-モニター「ながモニ」

問 情報課 ☎ 56-0601

HPを見る 記事ID 5776

「市政・広報e-モニター」(通称「なが
モニ」)とは、ご登録いただいた人に、電
子メールを利用してお送りするアン
ケート調査を通じて市に提案・提言して
いただく制度です。

対 18歳以上の人で、インターネットや
電子メールを利用できる人。

¥ 登録に費用はかかりません。また、
アンケートの回答回数に応じて謝礼を
進呈します。

申 9月1日(金)から登録受付開始。市HP
の登録フォームに氏名や住所など必要
事項を入力して申込。



介護職員初任者研修 受講者募集

問 長寿課 ☎ 56-0613

[HPを見る](#) 記事ID 10164

介護の仕事に就くためのスタートラインとなる、介護の入門資格である介護職員初任者研修の受講者を募集します。

対 ①16歳以上の人 定員19人程度

②求職登録を行っている身体障がい(車椅子除く)、精神障がい、発達障がいもしくは知的障がいのある人で、文章の読み書きと理解ができ、自身で通学ができる人 定員6人程度(面談による選考あり)

時 ①11月2日(木)~12月20日(水)

のうち25日間 合計137時間

②11月2日(木)~平成30年1月30日(火)

のうち42日間 合計236時間

場 福祉の家及び高齢者生きがいセンター(市役所横)

¥ ①市内在住の人29,800円、市外に在住の人31,800円 ※税込み

②障がいのある人 0円

※テキスト代(5,400円)が別途必要

申 9月4日(月)から10月31日(火)までに、(株)マゼンダ(担当 牧)☎42-8081へ申込。先着順。

日進市休日急病診療所 職員募集

問 日進市休日急病診療所

☎ 73-7555

[HPを見る](#) 記事ID 5932

医療事務員を若干名募集します。

対 医療事務資格所持者または経験者(レセコン対応)

内 賃金 日給12,800円

勤務日時 日曜日・祝日・年末年始(12月29日~1月3日)で、月に1~3日(年間19日程度)8:30~17:00

勤務場所 日進市蟹甲町中島22番地

申 事前連絡の上、9月20日(水)までに、履歴書、医療事務資格証の写しを日進市休日急病診療所へ提出(郵送可)。

お知らせ

くらし環境

マイナンバーカード・通知 カードの休日窓口の開設

問 市マインバールセンター ☎ 63-0178

問 市民課 ☎ 56-0607

[HPを見る](#) 記事ID 10392

平日にマイナンバーカード・通知カードを受け取れない場合や申請受付のために、休日窓口を開設します。

時 9月24日(日)9:00~12:40

場 本庁舎1階 市民課

持【共通】通知カード、運転免許証などの本人確認書類、住民基本台帳カード(持っている場合のみ)

【受け取りの場合】個人番号カード交付・電子証明書発行通知書兼照会書(はがき)

【申請の場合】個人番号カード交付申請書、認印(ゴム印等不可)

※顔写真は無料でお撮りします。



「都市鉱山からつくる! みんなのメダルプロジェクト」への参加

問 環境課 ☎ 56-0612

[HPを見る](#) 記事ID 10408

2020東京オリンピック・パラリンピックで使用する入賞メダルの原材料に、携帯電話などから抽出されるリサイクル金属を用いるというプロジェクトです。東京2020組織委員会が主催するこの取り組みに、国内の多くの自治体が賛同しており、当市も参加することになりました。不要な携帯電話がありましたら、ながくてエコハウスの回収ボックスへ入れてください。

市役所庁舎内の停電

問 財政課 ☎ 56-0606

問 市民課 ☎ 56-0607

[HPを見る](#) 記事ID 9220

電気設備保安点検および高圧電気設備の取り替えに伴い、市役所の業務に一部影響があります。

時 10月2日(月)19:00~23:00

内 影響のある業務:夜間受付、市役所への電話・FAX・電子メール、コンビニ交付での証明書発行

ごみの持去りは条例で 禁止されています

問 環境課 ☎ 56-0612

[HPを見る](#) 記事ID 10407

みなさんの出したごみの中から、古紙や金目の物を抜き取り、持ち去っていく行為が多発しています。ごみ集積所で持ち去りをしようとしている人を見かけたら、「不審者がいる」と警察に通報するか、環境課へご連絡ください。

9/1~10 屋外広告物 適正化旬間

問 都市計画課 ☎ 56-0622

[HPを見る](#) 記事ID 10447

屋外広告物は日常生活に必要な情報を提供し、街に生き生きとした表情をもたらします。その反面、屋外広告物が無秩序に設置されると景観が損なわれ、また、落下、倒壊などにより事故が起こることもあります。

これらを防止するため、愛知県屋外広告物条例により屋外広告物を掲出する物件について、表示の仕方や場所などにルールが定められています。

屋外広告物を設置するときは、事前に都市計画課に相談してください。愛知県屋外広告物条例を守り、魅力ある美しいまちづくりを進めましょう。



あなたのまちづくり活動を 応援(2次募集)

問 たつせがある課 ☎ 56-0602

協働まちづくり活動助成金

HPを見る 記事ID 7041

対 次のすべてに該当する市民活動団体

- 非営利で公益を目的として活動を行っている団体
- 現在市内で市民活動を行っている団体、または活動を始めようとする団体
- 規約、会則その他これに類するものを定めている団体
- 5人以上で構成されている団体(うち一人以上が市内在住・在勤・在学)

申 9月1日(金)から21日(木)までにたつせがある課窓口で直接申請。

他 2団体程度に交付予定。

NPO法人設立支援助成金

HPを見る 記事ID 7046

対 次の条件全てを満たしている団体

- 市内に事務所または活動拠点をもち、主に市内で活動し、今後も引き続き市内で活動を行う予定の団体
- 助成金の交付申請を行う年度の前2年度から申請年度までにNPO法人の認証を取得した団体、または、申請年度にNPO法人設立の認証を取得する予定の団体(所轄庁の愛知県に設立認証申請書を提出した団体に限る)

申 9月1日(金)から21日(木)までにたつせがある課窓口で直接申請。

他 1団体程度に交付予定。

農地を借りたい人、貸したい人へ

問 みどりの推進課 ☎ 56-0620

問 あいち尾東農業協同組合北部
営農センター ☎ 63-3360

HPを見る 記事ID 6555

農地中間管理機構が、農地の中間的受皿として、農地を所有者から借り受け、農業の担い手へ貸し付けを行っています。ぜひご活用ください。

【農地を借りたい方の公募期間】

9月1日(金)～29日(金)

【農地を貸したい方の募集期間】

随時募集

公園の早朝、夜間の利用

問 みどりの推進課 ☎ 56-0552

HPを見る 記事ID 557

早朝、夜間の公園利用について、他の利用者や近隣住民の迷惑にならないようにしてください。

- 夜8時以降は花火をしない
※古戦場公園、色金山歴史公園及び杵ヶ池公園については花火禁止です
- 早朝、夜間にバスケットボールをする、騒ぐなどの行為はしない
- 公園内で器物破損等があった場合は、市役所か警察に通報をお願いします

秋の全国交通安全運動

問 安心安全課 ☎ 56-0611

HPを見る 記事ID 10380

秋は、日没時間が早まり、夕暮れ時と帰宅する時間帯が重なることから、交通事故に遭う危険性が高まりますのでご注意ください。

時 9月21日(木)～30日(土)

※9月25日(月):県内一斉大監視日

＜スローガン＞

ストップ・ザ交通事故

高めようモラル 守ろうルール

＜秋の交通事故防止対策＞

● ライトオン運動

夕暮れ時にはライトを早めにつけましょう

点灯時刻の目安(日没時間の1時間前)

【9月17:00 10月16:30

11・12月16:00】

● 反射材の活用

できるだけ明るい服を着て出かけましょう。反射材を身につけ、自動車に自分の存在を気付かれやすくしましょう。



声の広報をHPで 配信開始

問 情報課 ☎ 56-0601

HPを見る 記事ID 10492

広報ながくての音声版「声の広報」(概要版)について、市HPでの掲載を始めました。

ボランティア団体「愛eyeクラブ」の皆さんが、文字による情報収集が困難な障がい者のために、60分のカセットテープに収まるように、録音作業を行い、この録音テープを一部編集して利用しています。そのため、広報ながくての全ての内容ではなく、概要版として音声化されています。公開日は、原則、毎月1日です。

また、カセットテープの郵送を希望される場合は、情報課までお問い合わせください。「愛eyeクラブ」をご紹介しますいただきます。



愛eyeクラブの皆さんが録音作業をしている様子

消費税軽減税率 制度等説明会

問 昭和税務署 ☎ 052-881-8171

HPを見る 記事ID 10374

時 ①10月19日(木) 13:00～14:30

②10月20日(金) 13:00～14:30

場 ①昭和税務署 第一会議室

②日進市民会館 展示ホール

対 事業者

他 ①、②とも、同様の説明内容です。事前申込みは不要ですが、会場の収容人数の都合により参加できない場合もあります。公共交通機関での来場にご協力ください。

健康・福祉

全国一斉「高齢者・障害者の
人権あんしん相談強化週間」

問 相談専用電話番号
☎ 0570-003-110
問 名古屋法務局人権擁護部
☎ 052-952-8111

HPを見る 記事ID 6011

虐待やいやがらせ、差別などでお困りの高齢者や障がい者、周りでそういったことを見聞きしたという人、電話による相談に応じます。相談料は無料、秘密は厳守しますので、ひとりで悩まず、気軽に相談してください。

時 9月4日(月)～10日(日)
月～金 8:30～19:00
土・日 10:00～17:00
相談担当者 人権擁護委員

9/24～30 結核予防週間

問 瀬戸保健所健康支援課
☎ 82-2157

HPを見る 記事ID 6001

結核は早期発見し、正しい治療をすることで治る病気です。

結核は、今でも全国で1日に50人の新しい患者が発生し、5人が命を落としている重大な感染症です。また、発病者の多くは高齢者です。

結核は、「せき」や「たん」、「発熱」、「急な体重減少」、「からだがだるい」などの症状があります。2週間以上続く咳は要注意です。医療機関を受診するようにしましょう。

また、結核は胸部エックス線検査で早期発見することが大切です。60歳以上の人は、市の肺がん検診等を利用して1年に1回は胸部エックス線(結核)検査を受けましょう。

過去5年分まで
国民年金が納められます

問 ねんきん加入者ダイヤル
☎ 0570-003-004

問 瀬戸年金事務所 ☎ 83-2412

HPを見る 記事ID 433

時効で納めることができなかった国民年金保険料が平成30年9月30日までに限り過去5年分まで納付できる制度が後納制度です。

納付するメリット

- ①年金を受け取るために必要な資格を得られる可能性がある。
- ②将来受け取る年金額を増額できる。



市民記者の記事をぜひご覧ください!

問 情報課 ☎ 56-0601 (記事ID 3936) HPを見る

市民記者：ファーストサブさんの記事

夏のトンボとセミの色々



梅雨が明け猛暑日が続く今日この頃。長久手市内の公園、自宅庭等で見つけたトンボとセミを撮影しました。
 ■シオカラトンボ・・・山地から住宅地に至るまでの池、湿地、水田、溝、水たまりなど、あらゆる環境で発生し各地に普通に見られるトンボです。

もう秋が
せまってきてるね～

市民記者ホームページ
<http://nagakute0.seesaa.net>
 長久手市 市民記者 検索 で検索

チョウトンボが見頃を迎えました



愛知医科大学の南に位置する立石池付近で今年もチョウトンボが見頃を迎えました。光の加減によって翅の色がこんなに変わるので、トンボは少ないです。その光の当たりかたで翅の変化した色を撮影するのが楽しみです。

市民記者：少年記者Fさんの記事

ながくて未来図観察☆第4弾☆



今回は、「知って、話して、考えるThink Nagakuteキャラバン」の概要だけお伝えしよう。このシリーズの次回は、このThink Nagakuteキャラバンの様子をお伝える。

ぼくも参加
しよう!

広報ナビゲーター

フーテシガーナ



広報ナビゲーター(愛称:ながなびい)のフーテシガーナが、ツイッターとフェイスブックでまちの話題を発信しています。ぜひフォローと「いいね!」をしてください。まずは、「広報ナビゲーター」で検索してください。

9月みんなの掲示板

情報課 ☎ 56-0601 記事ID 3963 [HPを見る](#)

【市内で行う催し等をご紹介!詳しくは各団体までお問い合わせください。】
申 10月号への掲載は、9月5日(火)までに申請書を提出してください。
 広報紙への掲載可能件数は**最大17件**(先着順)です。詳しくは市**HP**をご覧ください。
 ※各お問い合わせ先への営業目的等でのお問い合わせはご遠慮ください。

秋の里山散策会

長久手の東、福井東山地区の自然豊かな里山を歩きながら植物観察を楽しみましょう。

- 時** 10月3日(火) 10:00~11:30(雨天延期)
- 場** こども塾駐車場集合
- 対** 先着20人(大人)
- 内** 木望の森~南まわりで旧山口村道を散策します。
- 他** 当日雨天小雨の場合11月7日(火)に延期
- 申** 電話申込
- 問** ながくて里山クラブ(河村)090-1290-2758

第7回ながくて香流川ウォーク

香流川の身近な自然を感じながら歩きますか。参加賞もあります。

- 時** 9月10日(日)9:30~11:30
- 場** 原邸公園(北小学校前受付場所)
- 対** どなたでも(お身体の不自由な方や親子でも大丈夫です)
- 内** ウォークラリー、しおり作り、しゃべり場、香流川の生き物しらべなど
- 問** 香流川をきれいにする会 羽瀧(62-0561)

愛フェス2017

楽しい音楽、美味しいフードも満載の大規模ファンタジーイベント

- 時** 9月16日(土)・17日(日) 10:00~17:00
- 場** 愛・地球博記念公園 地球市民交流センター
- 内** NPO紹介、うまいもん広場、ステージショー
- 料** 入場無料※食事券・投票券販売有
- 問** 愛フェス事務局(認定NPO法人愛知ネット) 0566-98-5352

成人料理教室

旬の魚を使った和食料理

- 時** 9月29日(金) 9:30~13:00
- 場** 保健センター3階調理室
- 対** 定員20名
- 内** 献立:干物ちらし寿司、秋刀魚の紅生姜巻き他
- 料** 500円(保険料含)
- 持** エプロン、布巾、三角巾
- 申** 9月20日までに電話
- 問** 板東(62-1710)

ミニセミナー

- ①「高齢者の栄養-貧血と骨粗鬆症の予防」
- ②「脳卒中-予防と早期発見」
- 時** ①9月26日(火)②10月6日(金)
- 対** ①②共14:30~15:30
- 場** 愛知医科大学病院2階健康情報室
- 対** 定員30名
- 内** 講師①竹内知子(管理栄養士)②善家真紀(脳卒中リハビリテーション看護認定看護師)
- 申** 電話か来室 **問** 0561-62-3311(内)39050

アートキッズみずのいろ

育て♪小さなアーティスト

- 時** 9月4日、11日、25日(月) 15:00~16:00
- 場** 長久手交流プラザ
- 対** 3~6歳 定員10名程度
- 内** クレパスやいろいろな画材を使っておえかきやクラフト作品の制作
- 料** 月1500円(1回500円での参加も可)
- 持** クレパス、汚れてもよい服装
- 申** 電話またはSMSで申込
- 問** 080-4543-6192(水野)

親子でふれあうわらべうたあそび

昔から伝わってきたわらべうた。親子であそぶことで楽しみます。

- 時** 9月27日(水) 10:30~11:10
- 場** 西小学校区共生ステーションふらっと小屋
- 対** 0~3才までの未就園児とその保護者10組
- 内** 親子で手あそびやくすりあそびを楽しみます。
- 料** 初回無料 1回300円(ひと家族)
- 申** 電話で申込み
- 問** しも(090-6091-6837)

オータムフェスティバル in 長久手

愛知の私学に通う生徒と父母、教員が中心となり、私学無償化を訴えと共に地域の皆様とつながるお祭りです!

- 時** 10月29日(日)10:00~16:00
- 場** 長久手市役所西庁舎
- 対** 出入り自由
- 内** 市民講座・模擬店・吹奏楽・ダンス発表など
- 問** 米徳高等学校(0561-62-5000 担当:羽田)

わらじ作り

my わらじを作りませんか?あなたにも、わらじ作りの才能が眠っているかも

- 時** 9月24日(日) 10:00~12:30、13:30~16:00
- 場** 福祉の家・工房1
- 対** 大人 午前・午後各10名先着順
- 内** 警固祭り・棒の手に必要なわらじ作りの後継者を目指しませんか?
- 他** 作業ができる服装 **申** 電話で申込
- 問** ながくて里山クラブ横田090-6092-4887

野外講演「農ある暮らし・ながくて」

農を取り入れユニークな活動をする大学の先生のミニトーク。イベント「ながくてピクニック」連動企画

- 時** 9月23日(土・祝) 15:00~16:00
- 場** 愛知県立芸術大学長鶴池
- 対** 20名程度
- 問** ヒフミヨイ農園090-8543-3150
hifumiyoioen@yahoo.co.jp

気軽にパン作り

ホームベーカリーで作った生地で、成形などを学び、惣菜パンを作ってみませんか?初心者大歓迎!!

- 時** 9月26日(火)、10月5日(木)、12日(木) 10:00~12:00
- 場** 文化の家2階 食文化室
- 内** 全粒粉入りの生地で、ウイナーロールとマヨコーンカップを3コずつ作ります。
- 対** 各日9名 **料** 1,500円 **申** 電話申込
- 問** ちぶ 090-4267-8614

あなたの知らないプログラミングの世界

小学校でのプログラミング教育必修化を前に、親子でプログラミングに親しむための講座に参加しませんか。

- 時** 9月9日(土) 10:00~12:00
- 場** 市役所西庁舎3階 教養会議室
- 対** 20人
- 内** プログラミングの楽しい話題や動向をわかりやすくお話しします。体験も行います。
- 料** 100円 **申** 中川 090-4080-5077

↑↑まちの話題

ながくてフォトギャラリー

消防の仕事を一体験

消防団員や消防士についての興味、関心を深めてもらおうと、「消防学校一日入校」が愛知県消防学校で行われ、市少年消防クラブとして長久手小学校の5・6年生 22人が参加しました。消防車の説明や放水体験、AED体験などに参加し、子どもたちは、普段できないことを楽しそうに体験しました。

7/26
(水)



西小学校区にお住まいの方のご意見、提案、要望などの相談窓口として「まちの相談員」を若干名募集します。

- 《仕事内容》 1)意見や提案、要望などの受付と相談 2)会議資料等の作成および各種会議の支援等
 《応募資格》 1)まちづくりに意欲と情熱を持っている方 2)地域の行事やボランティア活動に理解がある方
 《募集条件》 1)勤務時間 週4日5時間/日程度(応相談) 2)報酬 時給900円
 《応募方法等》 1. 提出書類 履歴書(市販の用紙)
 2. 提出書類を西小学校区共生ステーションまで持参してください。
 3. 書類審査の上、面接の日程を9月29日(金)までに連絡します。詳しくは、下記の電話番号担当 吉田まで。



ご意見やご相談事などございましたら、お気軽に西小学校区共生ステーションまで ☎0561-64-5331

びさん
尾三だより

日進市・みよし市・東郷町・豊明市・長久手市による尾三地区自治体間連携事業として、各市町の情報を相互掲載しています。掲載記事の詳細については、各市町へお問い合わせください。

【日進市】第16回にっしん夢まつり 関 日進市商工会 ☎0561-73-8000 日進市産業振興課 ☎0561-73-2196

毎年10万人を超える人が訪れる「にっしん夢まつり」。16回目を迎える今年のテーマは「響」。特設ステージでの鳴子おどりのほか、150店以上が出店する屋台では友好自治体の木祖村、志摩市のグルメも堪能できます。踊り、屋台、花火と活気あふれるお祭りにぜひお越しください！



時 9月17日(日)9:00～20:00【夢花火18:30～19:30(予定)】※荒天の場合は中止
 場 日進市役所周辺(日進市蟹甲町池下268番地)※公共交通機関でお越しください。

【みよし市】総合福祉フェスタ 関 みよし市福祉課 ☎0561-32-8010

保健・医療・福祉・生きがいを一体とした総合福祉を推進するため、みよし市社会福祉大会・総合福祉フェスタ・ふれあいコンサートを開催します。



時 9月16日(土)9:45～16:30
 【第1部】社会福祉大会(9:45～10:30)、【第2部】総合福祉フェスタ(10:45～14:30)、
 【第3部】ふれあいコンサート(14:30～16:30)
 場 サンアート(みよし市三好町大慈山1-1)
 ￥ 無料(入場券不要)

【東郷町】TOGO 大学講座特別編 動物園を楽しもう～動物たちは面白い～ 関 東郷町生涯学習課 ☎0561-38-4111

動物園で見られるさまざまな動物たちについて、姿や生活などの特徴をお話するとともに、動物園の楽しみ方をご紹介します。



時 9月23日(土・祝)10:00～12:00
 場 東郷町民会館2階大会議室(東郷町大字春木字北反田14)
 内 講師 橋川央氏(元東山動物園長、(公財)東山公園協会動物会館長)
 対 小学生(保護者同伴可)定員50人 ￥ 受講料 無料
 申 東郷町民会館(火曜日休み)窓口で受講券を受け取ってください。電話予約不可。

【豊明市】男女共同参画サテライトセミナー 関 豊明市市民協働課 ☎0562-92-8306

時 10月14日(土)14:00～16:00
 場 豊明市南部公民館視聴覚室(豊明市前後町善江1737)
 ※公共交通機関(名鉄前後駅下車)または自家用車の場合は、前後駅前市営駐車場をご利用ください。
 内 「紫式部と与謝野晶子からのメッセージ～妻・母・女として～」
 講師：中島美幸氏(愛知淑徳大学非常勤講師 文学博士)
 申 9月11日(月)から豊明市市民協働課へ窓口、電話、FAX(0562-92-1141)またはメール(kyodo@city.toyoake.lg.jp)で申込。氏名・住所・電話番号・申込人数をお伝えください。先着60人。託児あり、詳細はお問い合わせください。



| 内容(予は要予約) | と き | 対象(対は対象) |
|--------------------------------|---|---|
| 親子健康手帳交付 | 8日(金) 13:30集合 22日(金) 9:45集合 | 妊婦 |
| パパママ教室(1回目) | 22日(金) 10:30~11:30終了 | 主に妊娠6か月ごろまでの初妊婦とその夫 |
| 予 パパママ教室(2回目) ※予約は土日のみ | 9日(土) 9:15受付~11:30終了 26日(火) 13:15受付~15:30終了 | 主に妊娠7か月以降の初妊婦とその夫 |
| 予 妊婦訪問 | 希望者は健康推進課 (保健センター)へ連絡してください | 妊婦(訪問は妊娠中1回) |
| こんにちは 赤ちゃん訪問 | 3~4か月児健診受診前 | すべての赤ちゃんとその保護者 (里帰り出産で市内滞在中の人も対象となります) |
| 転入者予防接種等 説明会 | 13日(水) 10:00集合 | 主に7歳未満の子がいる転入世帯 (健康推進課窓口等で転入手続きした人を除く。) |
| HPを見る のびのび 計測日*1 | 市が洞児童館 保健センター 7日(木) 10:00~10:30受付 13日(水) 10:15~10:45受付 | 未就園児 ※1医師の診察はありません。 持 親子(母子)健康手帳・乳児の場合はパスタオル |
| 予 離乳食教室 | 15日(金) 10:00~11:30 | 主に第1子(4~5か月)をもつ保護者(乳児同伴可) |
| 予 妊産婦歯科健康診査 | 予約してから、市内委託医療機関で受診してください。 | 妊婦と産後1年未満の産婦 |
| BCG接種 | 8日(金) 9:15~10:15受付 26日(火) | H29年3月16日~H29年3月31日生 H29年4月1日~H29年4月15日生 |
| 予 B型肝炎 | 対 生後1歳未満 | |
| 予 ヒブ、小児用肺炎球菌 | 対 生後2~60月に至るまで | |
| 予 4種混合、不活化単独ポリオ | 対 生後3~90月未満 | |
| 予 麻しん・風しん混合、麻しん単独・風しん単独 | 対 第1期:生後12~24月未満 第2期:小学校入学前の1年間 | |
| 予 水痘 | 対 生後12~36月未満 | |
| 予 日本脳炎 | 対 1期:生後6~90月未満、2期:9~13歳未満 救済制度により対象以外で接種可能な場合あり | |
| 予 二種混合 | 対 小学6年生 | |
| 予 子宮頸がんワクチン | 対 小学6年生~高校1年生 | |
| 予 特定健康診査 がん検診 (胸部・胃・大腸・前立腺) | 4日(月)、5日(火)、6日(水) | 市国民健康保険加入者で40~74歳の人 (検診によって対象制限あり) |
| 予 集団がん検診 (胸部・胃・大腸・前立腺) | 1日(金)、2日(土) 19日(火)、20日(水)、21日(木) | 市国民健康保険加入者以外の方で40~74歳の人 (検診によって対象制限あり) |
| 予 個別特定健康診査 | 10月31日までに市内委託医療機関で 受診してください。 | 市国民健康保険加入者で40~74歳の人 後期高齢者医療制度加入者 (H30年3月31日までに75歳になる人を含む) |
| 予 後期高齢者医療健康診査 | ※2胃内視鏡検診のみ、一部医療機関 で12月まで受診可。 | 40歳以上の人 (検診によって対象制限あり) |
| 予 個別がん検診*2 (胸部・胃・大腸・前立腺) | | |
| 予 子宮検診 | 27日(水) | 20歳以上の西暦奇数年生まれの女性 (昨年度受診していない西暦偶数年生まれの方も可) |
| 予 個別子宮検診 | 2月28日までに市内委託医療機関で 受診してください。 | |
| HPを見る 予 乳腺検診 | 7日(木)、14日(木) | 40歳以上の西暦奇数年生まれの女性 (昨年度受診していない西暦偶数年生まれの方も可) |
| 予 集団大腸・喀痰検診 | 29日(金) | 40歳以上の人 |
| 歯周病検診 | 1月31日までに 市内委託歯科医院で受診してください。 | 20歳、30歳、35歳、40歳、45歳、50歳、 55歳、60歳、65歳、70歳、75歳の人 |
| 体成分分析装置測定会 | 随時(時間は要相談) | 市内在住の人 |

納期限(10月2日)までに
納めてください

| 税 目 | 納 期 | 問合先 |
|----------------|-----|-------------------|
| 国民健康保険税 | 第5期 | 収納課 ☎56-0610 |
| 後期高齢者 医療保険料 | 第3期 | 保険医療課 ☎56-0617 |

口座振替の人は、納期限の日に引落します
ので残高を確認してください。
納付は便利な口座振替を利用してください。

休日・夜間診療案内

日進市休日急病診療所
☎73-7555 (記事ID 1197)

| | | |
|------|---------------------------|-------|
| 診療時間 | 9:00~16:30 (昼休憩1時間あり) | HPを見る |
| 診療科目 | 内科・小児科 | |
| 所在地 | 日進市蟹甲町中島22 (中央福祉センター内) | |

空調機器及びトイレの改修工事中です。一部
の期間中、診療所のトイレが使用できなくな
りますので、隣設の中央福祉センターのトイ
レをご利用ください。

夜間の急病・ケガは下記に問い合わせを
救急医療情報センター ☎82-1133

愛知医科大学病院 時間外診療

救急でかかりつけ医が開いていない場合、診療
を受けることができます。
まず、電話で相談してください。
☎62-3311(代表)
なお、時間内、時間外問わず、紹介状なしで受診
する等の場合、選定療養費(5,400円)が必要に
なることがあります。詳しくは愛知医科大学へ
お問い合わせください。

まちの保健師 (記事ID 8750)

保健師が様々な場所に
出向き、健康相談を
お受けします。
気軽にご相談ください。
詳しくは市ホームページ
にてご確認ください。



ドクターから

あなたへ

最近の医学用語?

筆者:たんばぼクリニック 服部努医師

訪問診療を行っているとなると人生の最期を担当する事が少
なくありません。その為退院前に入院中の病院へ伺って
本人および家族、担当医師、担当看護師、リハビリ担当職員
等と在宅サービス担当各職種とで退院後の治療・療養計
画の打ち合わせをする事が訪問診療を行ううえでの主流
になってきています。そんな時に出てくる医学用語に、
“DNR”“延命処置しない”“BSC”等があります。“DNR”は
“Do Not Resuscitate”の略語で心肺停止後の蘇生を行わ
ない、“延命処置しない”は生かす為の処置を行わない事を
意味し、心停止時の心肺蘇生のみではなく広義では全身

状態が弱り食事摂取不良になった時に行う補液も延命処
置に入ります。“BSC”は“Best Supportive Care”の略語で
体調不良の原因となった病気に対する治療は行わない
(行えない)がその時々困った症状に対して最良の対応
を行う事を意味します。

大事な命を預かる為には本人・家族の希望に最大限添
える様にここはきっちりとおさえる必要があると日々
思っていますが誤解されている方が少なくない事に気が
つきました。“DNR”“延命処置しない”共に生きている時は
最大限のサポート。つまり“BSC”ですよ。

いっぺいといっぱく Vol.49

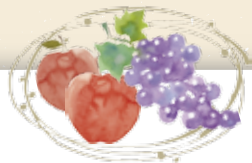

市長は長久手をどんなまちにしたいか、そのために何に取り組もうとしているのか。その想いを市長の語り口でお伝えします。みなさんと語り合うように、一緒に未来の長久手のことを考えてみましょう。また、市HP【によぜがもん】もぜひご覧ください。[市HPのトップページから「によぜがもん」をクリック。]



ふるさとのまち

国勢調査によると、日本の労働生産人口は1995年をピークに減少が始まり、総人口も2010年をピークに減少しています。国立社会保障・人口問題研究所の将来推計人口では、2053年には人口は1億人を切り、2065年には人口は8,808万人、高齢化率(人口のうち65歳以上の割合)は38.4%になるとのことです。

労働生産人口が減少するということは、経済成長も減少に転じ、税収も減るということです。経済の効率化のため都市への一極化が進み、それ以外のまちはさらに人が減っていきます。本市でも、将来的にはいずれ人口減少が始まるでしょう。

私は、大都市への一極化を防ぐためには、子どもたちが大人になって帰ってくる「ふるさとのまち」を作らなければいけないと思っています。そのためには、愛着を持てるまちにする必要があります。「つながり」、「あんしん」、そして「みどり」が重要となるのです。

一人ひとりに役割と居場所があり、人と人の「つながり」があること、犯罪や病院などの心配がなく、「あんしん」して日々を暮らせること、こうしたことが、ふるさととなるまちには必要です。そして特に「みどり」の力、全てを受け入れる寛容さを持つ自然環境や、木造建築物の持つぬくもり、みどり豊かな田園や里山の風景、こうした美しいふるさとの情景は、まちへの強い愛着へとつながります。

本市の東部は田畑や里山が残っていますが、西部は土地区画整理事業により、みどりが減少し都市化が進みました。私はこの西部にもう一度みどりを取り戻したいと思います。また、県が愛・地球博記念公園を、今後「ジブリパーク(仮称)」として整備する構想がありますが、市全体をジブリや万博の理念を継承した自然豊かなまちへとしていきたいと思います。

長久手で育った子どもたちが、いずれ大人になり都市へ出てしまっても、都市にはない長久手の良さに気づき、帰ってくる。このまちを、そんなみどりが溢れる、ふるさとのまちにしたいと考えています。



※近所で「いつもと違う」と気づいたときはお電話ください

長久手市地域見守り安心ほっとライン

0561-63-5556

24時間
365日受付



表紙の写真もう一枚

下水道の大切さを知ってもらうために、「夏休み親子下水道教室」が開催され、下水道処理施設の見学や、水をきれいにしてくれる微生物の観察などが行われました。珍しい微生物を発見しようと、家族みんなで顕微鏡を食い入るように見つめていました。

