令和2年2月25日
予算決算委員会
総務くらし建設分科会
議案1号たつせがある課

令和2年度　長久手市コミュニティ活動事業費補助金　予算要求額（案）

	令和2年度									
申請者	一律①	人口割②	人口数	加入世帯割③	加入世帯	小計(1) ①＋②＋③	防犯カメラ 維持管理費(2)	カメラ 台数	小計(1)＋小計(2)	交付予定額（円） （千円未満改め）
		@40		@210						
長湫地区 長久手小学校区 自治会連合会長	200,000円	181,120円	4,528	207,060円	986	588,180円	374,000円	6	962,180円	962,000円
長湫地区北部 自治会連合会長	200,000円	469,480円	11,737	660,240円	3,144	1,329,720円	478,000円	8	1,807,720円	1,808,000円
南小学校区 自治会連合会長	200,000円	440,840円	11,021	430,500円	2,050	1,071,340円	478,000円	8	1,549,340円	1,549,000円
市が洞小学校区 自治会連合会長	200,000円	459,000円	11,475	455,700円	2,170	1,114,700円	842,000円	15	1,956,700円	1,957,000円
岩作区会　区長	200,000円	287,280円	7,182	388,920円	1,852	876,200円	582,000円	10	1,458,200円	1,458,000円
前熊区長	200,000円	54,240円	1,356	62,370円	297	316,610円	114,000円	1	430,610円	431,000円
大草区会　区長	200,000円	39,680円	992	59,220円	282	298,900円	114,000円	1	412,900円	413,000円
北熊区長	200,000円	29,760円	744	37,170円	177	266,930円	270,000円	4	536,930円	537,000円
合計	1,600,000円	1,961,400円	49,035	2,301,180円	10,958	5,862,580円	3,252,000円	53台	9,114,580円	9,115,000円

令和2年2月25日
予算決算委員会
総務くらし建設分科会
議案1号たつせがある課

令和2年度長久手市まちづくり事業交付金

交付対象	まちづくり協議会等事業交付金	まちづくり協議会等運営交付金	予算額
西小学校区まちづくり協議会	3,200,000円	1,800,000円	5,000,000円
市が洞小学校区まちづくり協議会	600,000円	2,700,000円	3,300,000円
北小学校区まちづくり協議会設立準備会	250,000円	250,000円	500,000円
南小学校区まちづくり協議会設立準備会（着手予定）	50,000円	250,000円	300,000円
計			9,100,000円

西小学校区まちづくり協議会

令和2年2月25日
予算決算委員会
総務くらし建設分科会
議案1号たつせがある課

令和2年度収支予算書(案)

（自令和2年4月1日　至令和3年3月31日）

（単位：円）

科　　目	予算額	備　　考
(収入の部)		
1. まちづくり協議会等事業交付金	3,200,000	
2. まちづくり協議会等運営交付金	1,800,000	
3. まちづくり協議会事業協賛金		
4. 雑収入		
5. 前年度繰越金		
6. 前年度交付金返還金		
7. 今年度交付金事前返還金		
合　計	5,000,000	

(支出の部)		
1. 事業費	3,200,000	
(1). まちづくりに関する費用	1,700,000	運動会・夏祭り・清掃活動・まち協ﾌｪｽ活動費・挨拶運動費用
(2). こども育成に関する費用	50,000	活動費用
(3). 生きがいに関する費用	340,000	健康体操・絵手紙・つまみ細工・カメラサークル・グランドゴルフ・コンサート・まちのみなさん応援等費
(4). 安全に関する費用	635,000	防犯ｶﾒﾗ8台維持管理費・夜回り活動経費
(5). 防災に関する費用	250,000	防災訓練・防災会活動費用等
(6). 広報活動に関する費用	225,000	広報誌作成配布・ﾎｰﾑﾍﾟｰｼﾞ維持管理
2. 運営経費	1,800,000	
(1). 人件費	1,200,000	相談員・事務員人件費・労働保険
(2). 事務用品費	180,000	封筒・ｺﾋﾟｰ用紙・印刷・ﾊﾟｿｺﾝ事務消耗品
(3)報償費	200,000	役員通信交通費
(4). 通信運搬費	140,000	郵便はがき・振込手数料・携帯電話料等
(5). 会議費	80,000	常任・運営会議、資料作成費・総会会議費・会議茶菓子
合　計	5,000,000	

市が洞小学校区まちづくり協議会

令和2年2月25日
予算決算委員会
総務くらし建設分科会
議案1号たつせがある課

令和2年度収支予算書(案)

（自令和2年4月1日　至令和3年3月31日）

（単位：円）

科　　目	予算額	備　　考
(収入の部)		
1. まちづくり協議会等事業交付金	600,000	
2. まちづくり協議会等運営交付金	2,700,000	
合　計	3,300,000	

(支出の部)		
1. 事業費	600,000	
(1). 福祉活動費	150,000	福祉活動に要する費用
(2). 環境活動費	150,000	環境活動に要する費用
(3). 子育て活動費	150,000	子育て活動に要する費用
(4). コミュニティ活動費	150,000	コミュニティ活動に要する費用
2. 運営経費	2,700,000	
(1). 人件費	1,600,000	パート職員雇用2人　800千円×2人
(2). 旅費	60,000	先進協議会等訪問交通費
(3). 研修費	50,000	講師等報償金等
(4). 事務用品費	190,000	コピー用紙、パソコン消耗品等
(5). 印刷製本費	130,000	ちいきの掲示板印刷
(6). 通信運搬費	270,000	資料配付費、郵便代等
(7). 備品費	60,000	事務用備品等
(8). 会議費	310,000	議案書、会議資料作成費等
(9). 保険料	30,000	労災保険料
合　計	3,300,000	

北小学校区まちづくり協議会設立準備会

令和2年2月25日
予算決算委員会
総務くらし建設分科会
議案1号たつせがある課

令和2年度収支予算書(案)

(自令和2年4月1日　至令和3年3月31日)

(単位:円)

科　　目	予算額	備　　考
(収入の部)		
1. まちづくり協議会等事業交付金	200,000	
2. まちづくり協議会等運営交付金	300,000	
合　計	500,000	
(支出の部)		
1. 事業費	250,000	
(1). 地域交流事業費	40,000	北小学校区内で活動する団体等の交流を目的としたイベント等の経費等
(2). 広報活動費	60,000	事業広報用チラシ等印刷費
(3). 委託費	150,000	事業広報用チラシ全戸配布(校区内)委託費
2. 運営経費	250,000	
(1). 事務費	160,000	消耗品費、備品等(プリンタ・インク・コピー用紙等)
(2). 印刷製本費	60,000	準備会議用　封筒・案内文・資料など印刷費
(3). 通信運搬費	10,000	準備会議用　案内郵送料
(4). 食糧費	20,000	会議用茶代
合　計	500,000	

（仮称）南小学校区まちづくり協議会設立準備会

令和2年2月25日
予算決算委員会
総務くらし建設分科会
議案1号たつせがある課

令和2年度収支予算書（案）

（自令和2年4月1日　至令和3年3月31日）

（単位：円）

科　　目	予算額	備　　考
(収入の部)		
1. まちづくり協議会等事業交付金	50,000	
2. まちづくり協議会等運営交付金	250,000	
合　計	300,000	

(支出の部)		
1. 事業費	50,000	
(1). 地域交流事業費	40,000	南小学校区内で活動する団体等の交流を目的としたイベント等の経費等
(2). 広報活動費	10,000	事業広報用チラシ等印刷費
1. 運営経費	250,000	
(1). 事務費	200,000	消耗品費等（プリンタ・パソコン購入費・インク・コピー用紙等）
(2). 印刷製本費	30,000	準備会議用　封筒・案内文・資料など印刷費
(3). 通信運搬費	10,000	準備会議用　案内郵送料
(4). 食糧費	10,000	会議用茶代
合　計	300,000	

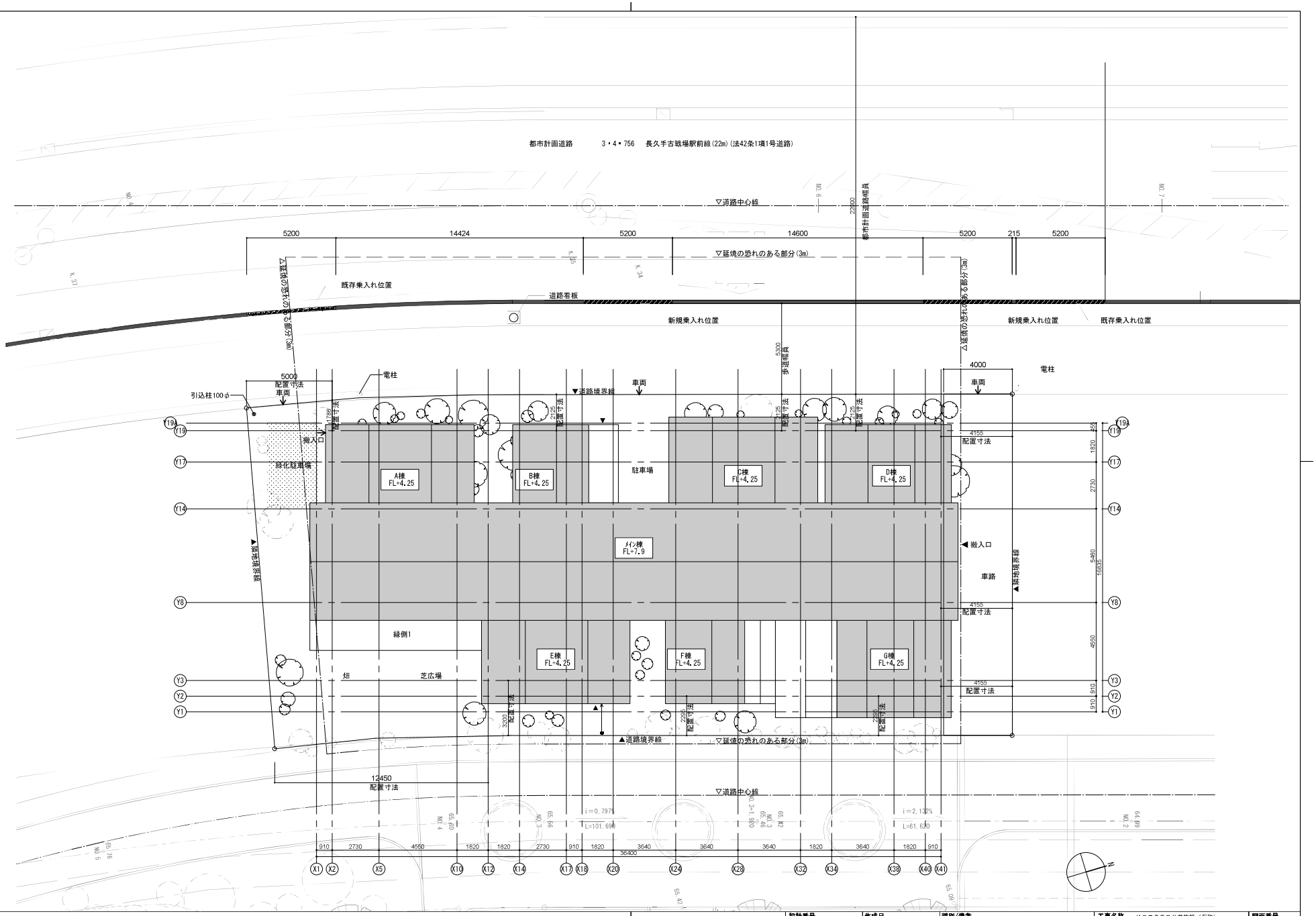

株式会社東畑建築事務所 TOHATA ARCHITECTS & ENGINEERS, INC.	設計番号 一級建築士 NO.273069号 高木　耕一	作成日 2020.3 一級建築士 NO. 343695号 久保　久志	種別/備考 一級建築士 NO.	担 当	工事名称 リニモテラス公益施設（仮称） 実施設計業務委託 図面名称 配置図 縮尺 A1: 1/100 A3: 1/200	図面番号

令和２年２月２５日
予算決算委員会
総務くらし建設分科会
議案１号　たつせがある課

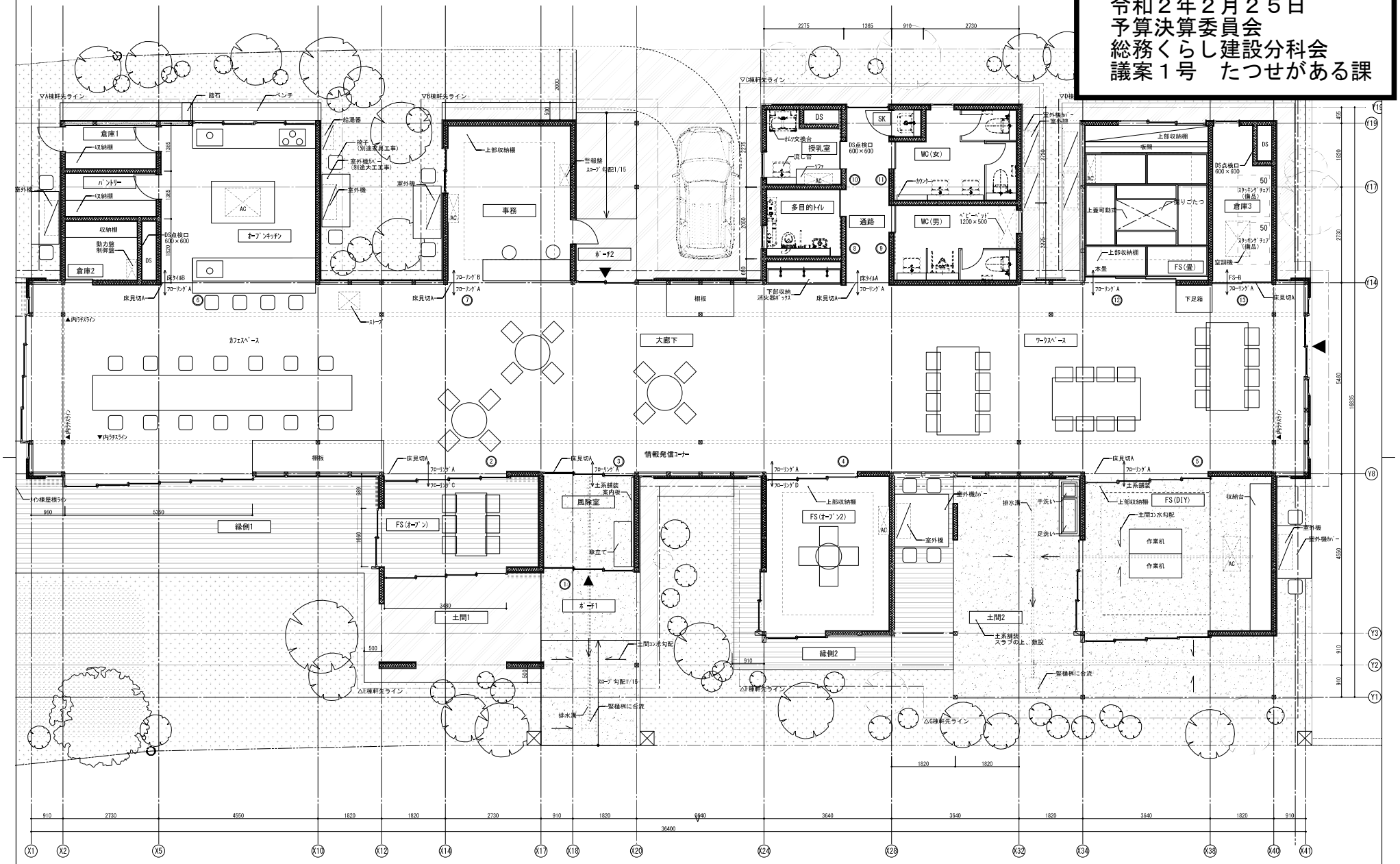

株式会社東畑建築事務所 TOHATA ARCHITECTS & ENGINEERS, INC.	設計番号 一級建築士 NO.273069号 高木　耕一	作成日 2020.3 一級建築士 NO. 343695号 久保　久志	種別/備考 一級建築士 NO.	担当	工事名称　リニモテラス公益施設（仮称） 実施設計業務委託 図面名称 1階平面詳細図　縮尺 A1: 1/50　A3: 1/100	図面番号

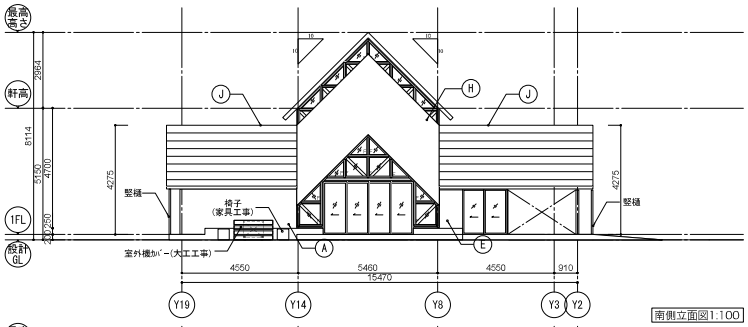

南側立面図1:100

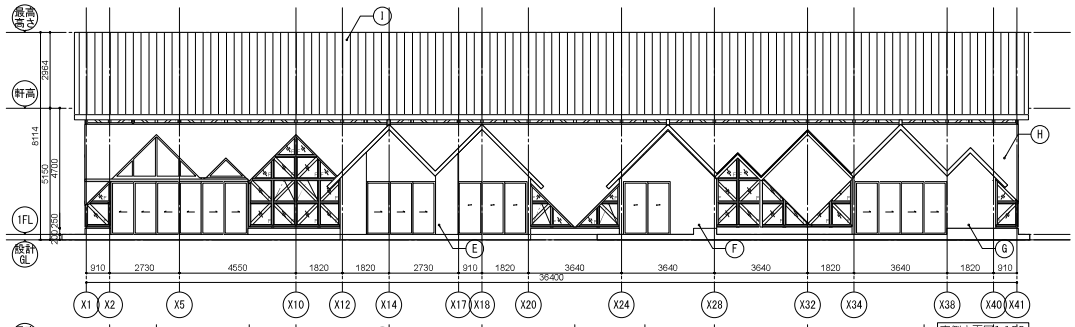

東側立面図1:100

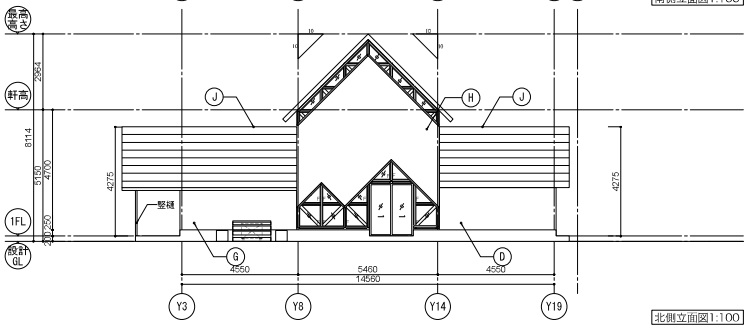

北側立面図1:100

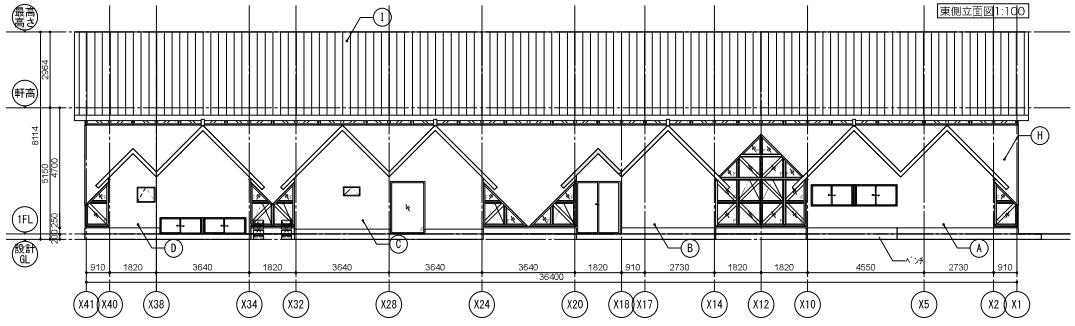

西側立面図1:100

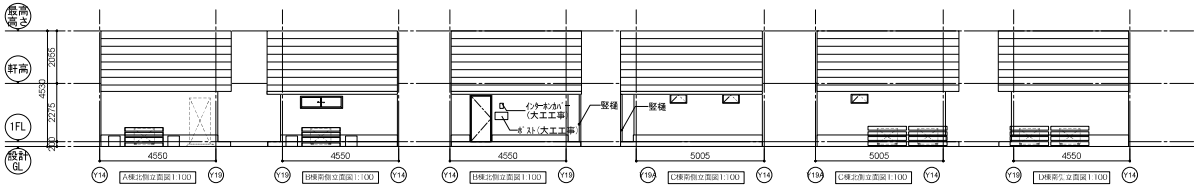

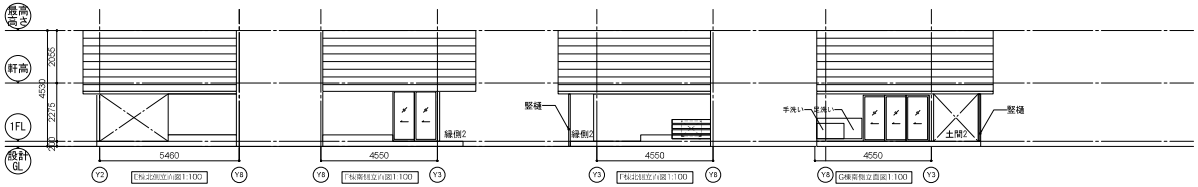

KEYPLAN

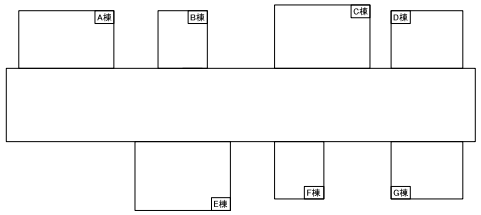

A	左官土壁金ｺﾞﾃ押さえﾌﾗｯﾄ仕上厚3	(外壁-A)	G	左官荒土壁ﾜﾗｽｻｻﾗ引き摺り仕上厚3 (外壁-G)
B	杉板下見板張厚15 WP	(外壁-B)	H	可とう形外装薄塗材
C	杉板矢羽張厚15 WP	(外壁-C)	I	ｶﾞﾙﾊﾞﾘｳﾑ鋼板厚0.4 縦ﾊｾﾞ葺き
D	左官荒土壁ﾜﾗｽｻｻﾗ引き摺り仕上厚20(竹小舞組み)	(外壁-D)	J	ｶﾞﾙﾊﾞﾘｳﾑ鋼板厚0.4 平葺き
E	杉板縦張厚15 WP	(外壁-E)	○	ﾍﾞﾝﾄｷｬｯﾌﾟ
F	左官荒土壁小ﾋﾞ仕上厚3	(外壁-F)		樋については矩計図及び立面詳細図に明記するものとする

株式会社東畑建築事務所
TOHATA ARCHITECTS & ENGINEERS, INC.

設計番号	作成日	種別/備考		工事名称	図面番号
	2020.3			リニモテラス公益施設（仮称）実施設計業務委託	
一級建築士 NO.273069号	一級建築士 NO.343695号	一級建築士 NO.	担 当	図面名称	
高木 耕一	久保 久志			立面図	縮尺 A1: 1/100 A3: 1/200

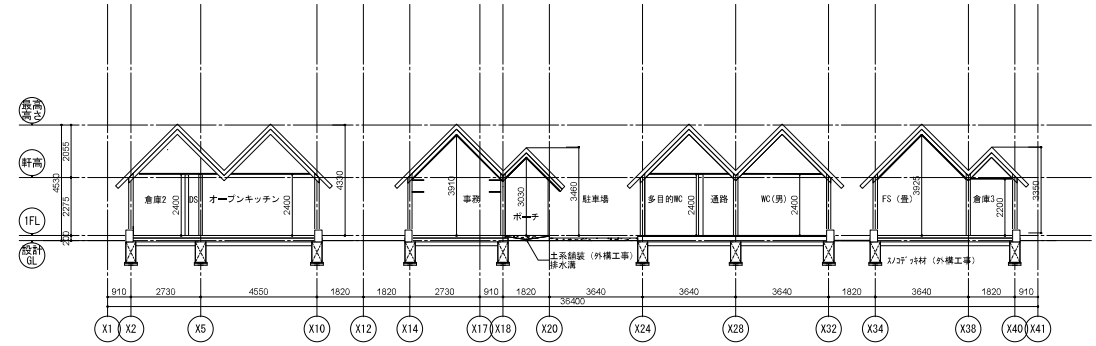

A-A断面図1:100

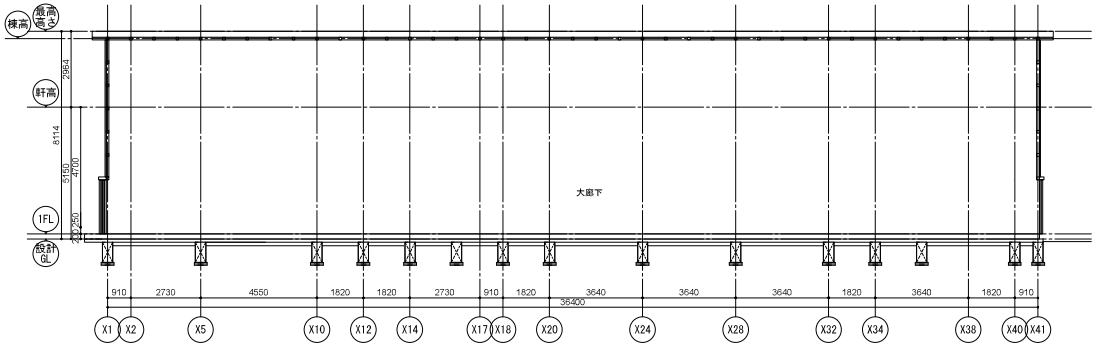

B-B断面図1:100

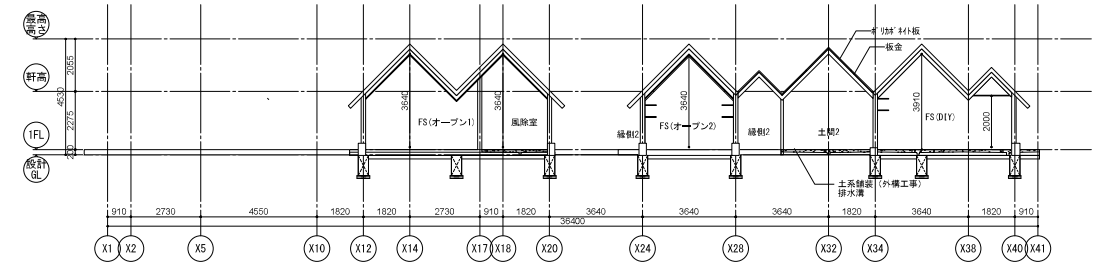

C-C断面図1:100

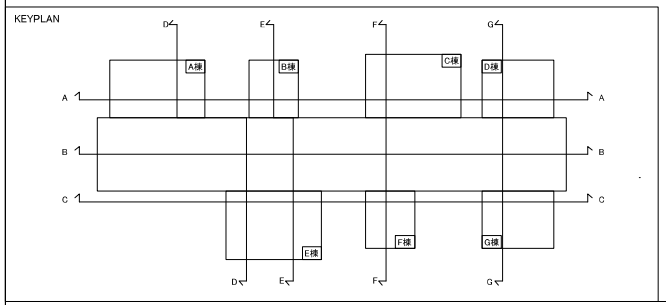

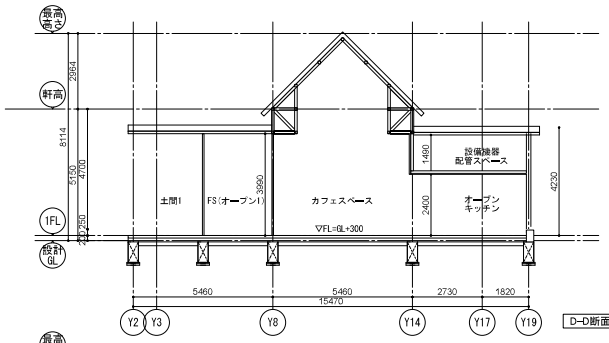

D-D断面図1:100

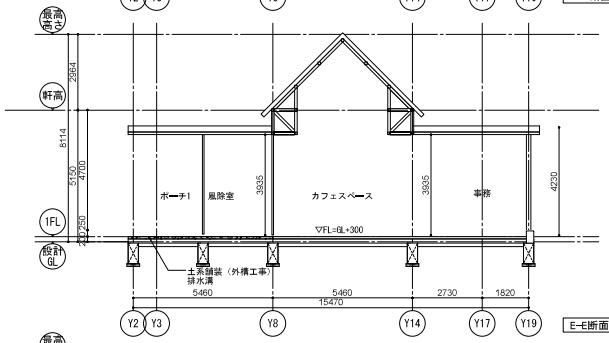

E-E断面図1:100

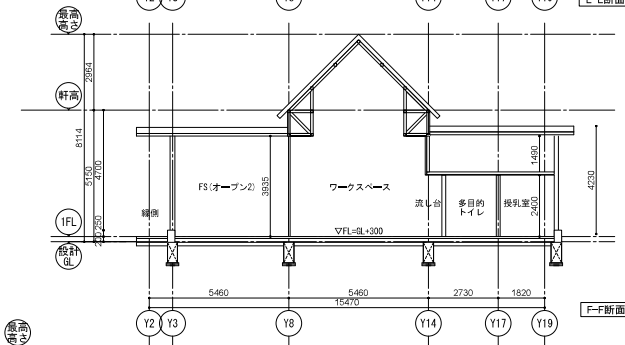

F-F断面図1:100

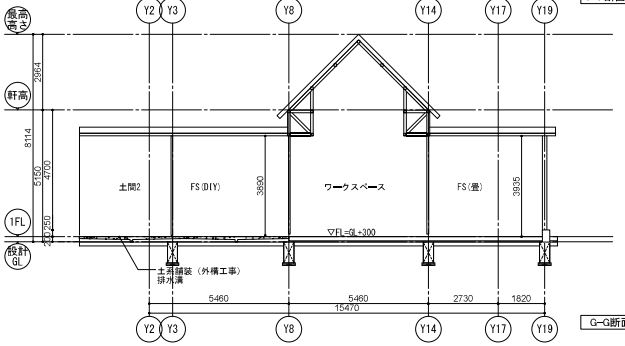

G-G断面図1:100

株式会社東畑建築事務所 TOHATA ARCHITECTS & ENGINEERS, INC.	設計番号 一級建築士 NO.273069号 高木　耕一	作成日 2020.3 一級建築士 NO.343695号 久保　久志	種別/備考 一級建築士 NO.	担 当	工事名称 リニモテラス公益施設（仮称） 実施設計業務委託 図面名称 断面図　縮尺 A1:1/100 A3:1/200	図面番号